

SERVIZI IGIENICI

CARPENTERIA E ARMATURA BASAMENTO

PIANTA

PROSPETTO "A"

PROSPETTO "B"

PIANTA

SEZIONE A-A

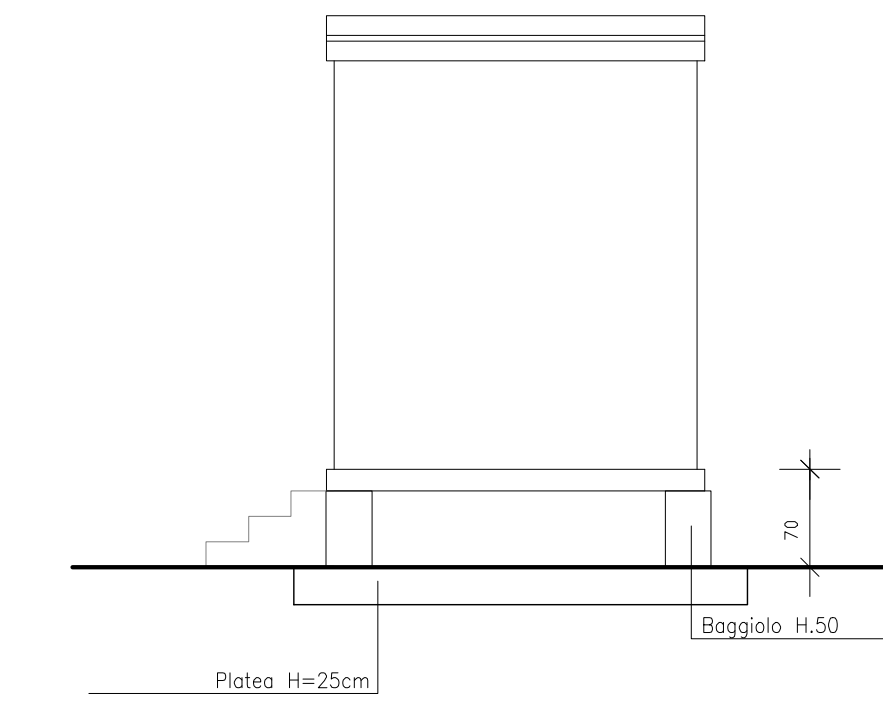
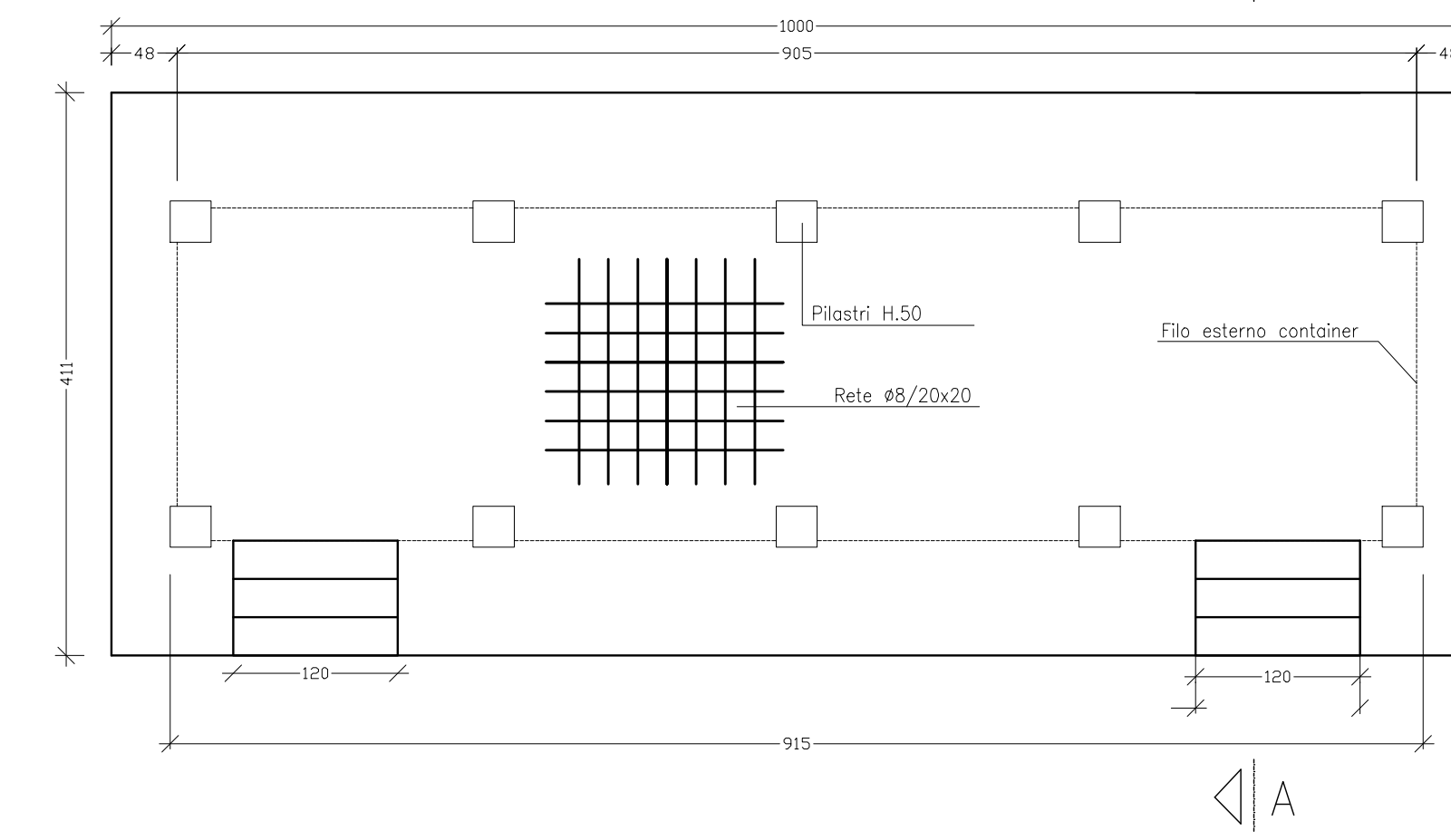
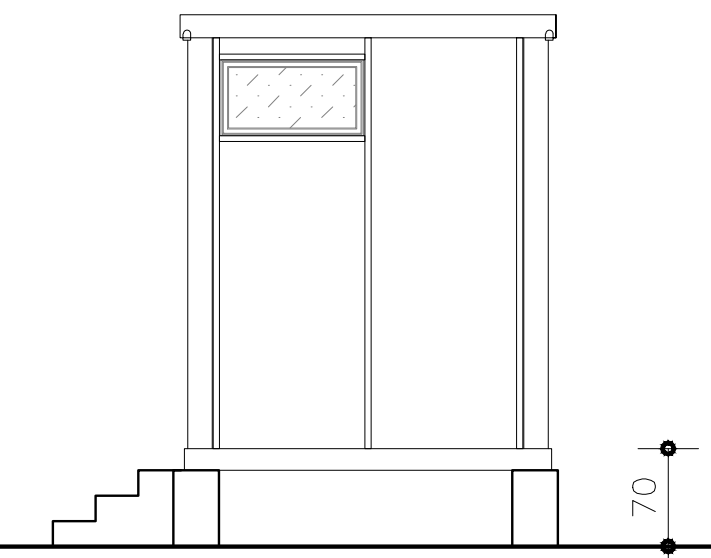
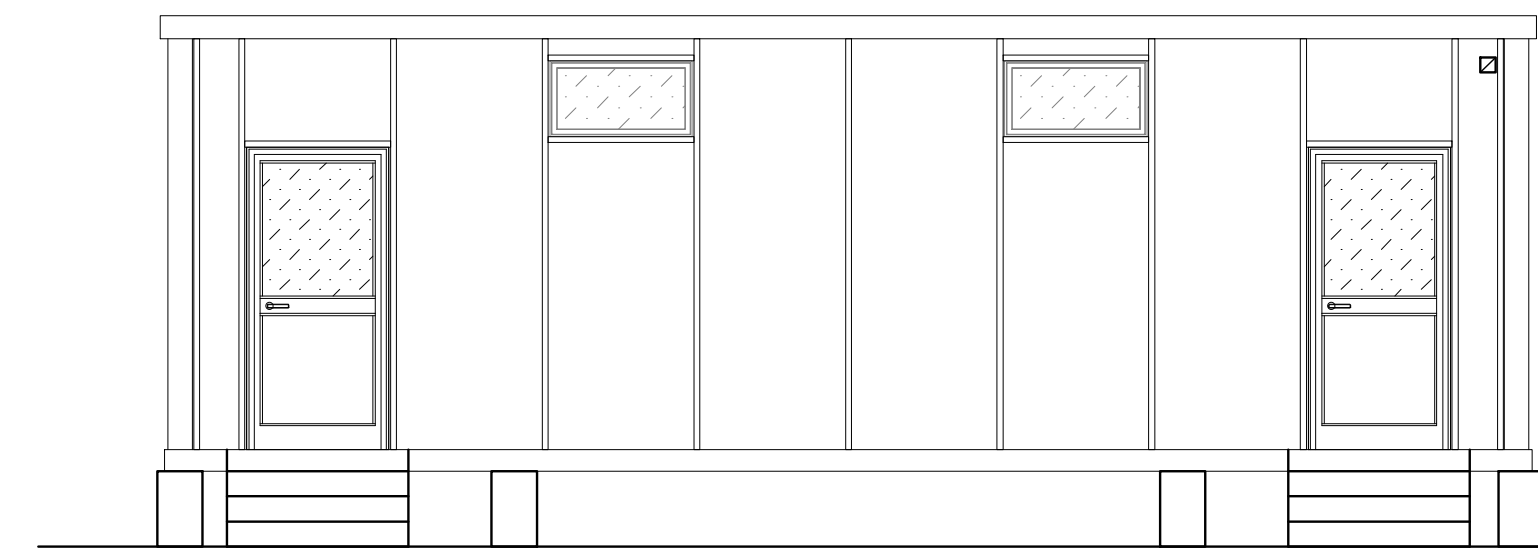
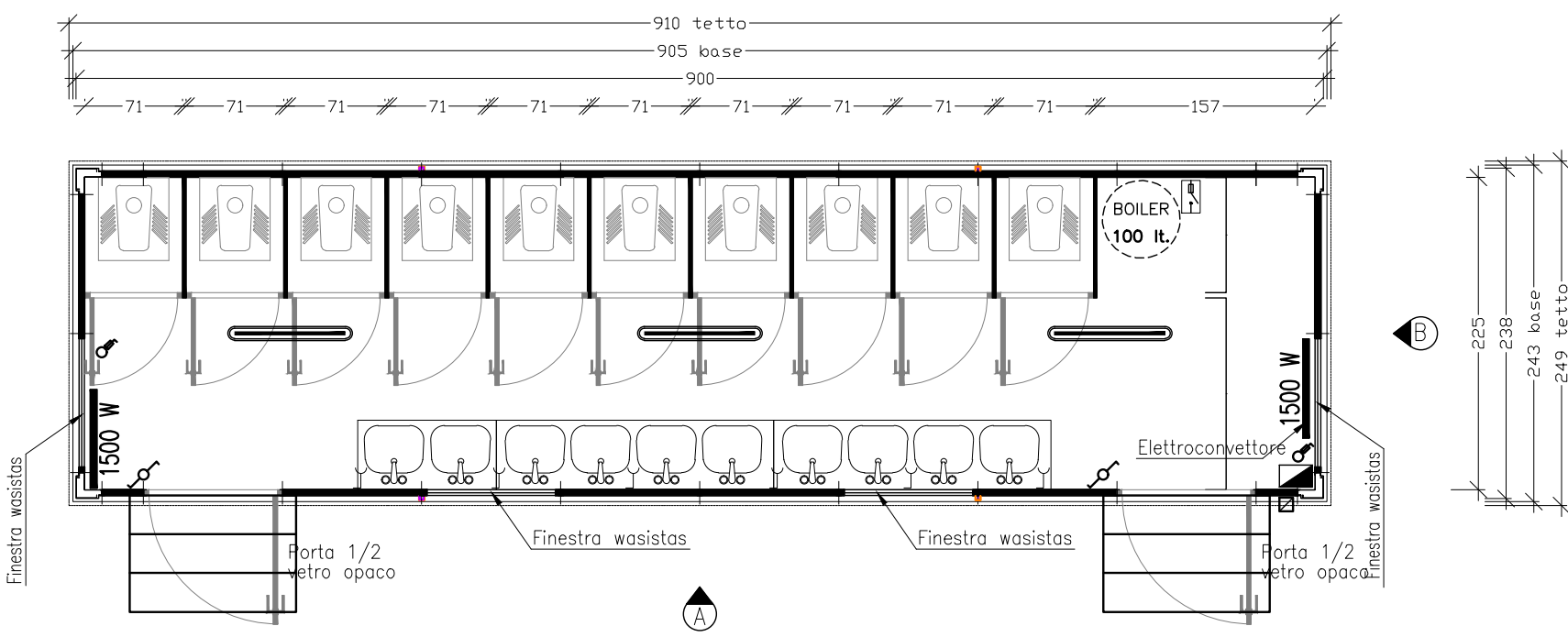

LOCALE INFERMERIA

CARPENTERIA E ARMATURA BASAMENTO

PIANTA

PROSPETTO A

PROSPETTO B

CARPENTERIA FONDAZIONI

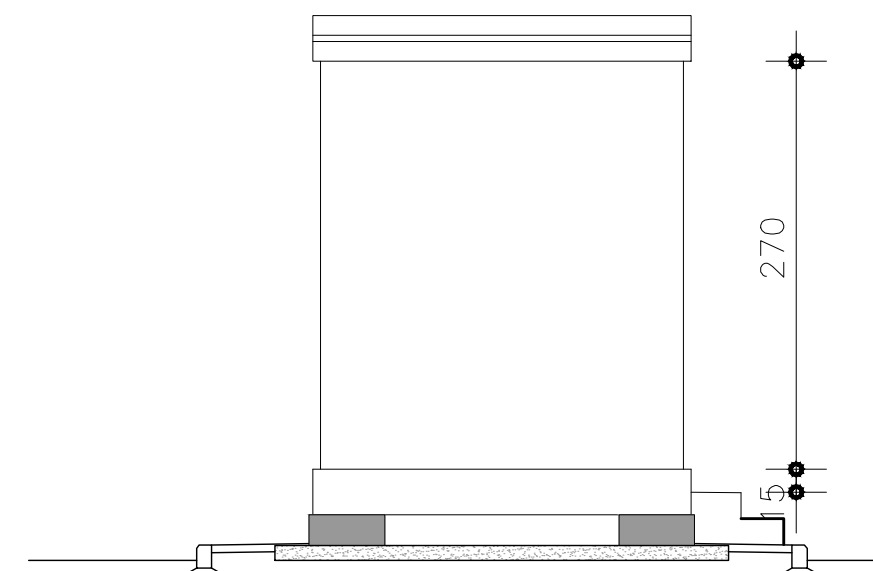
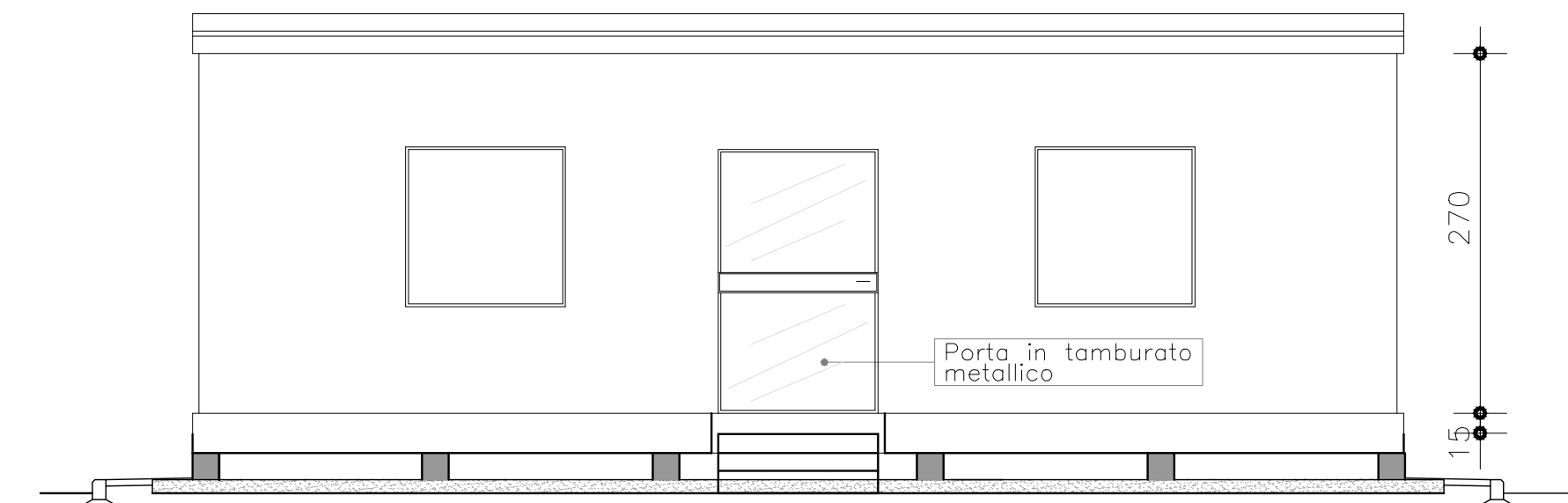
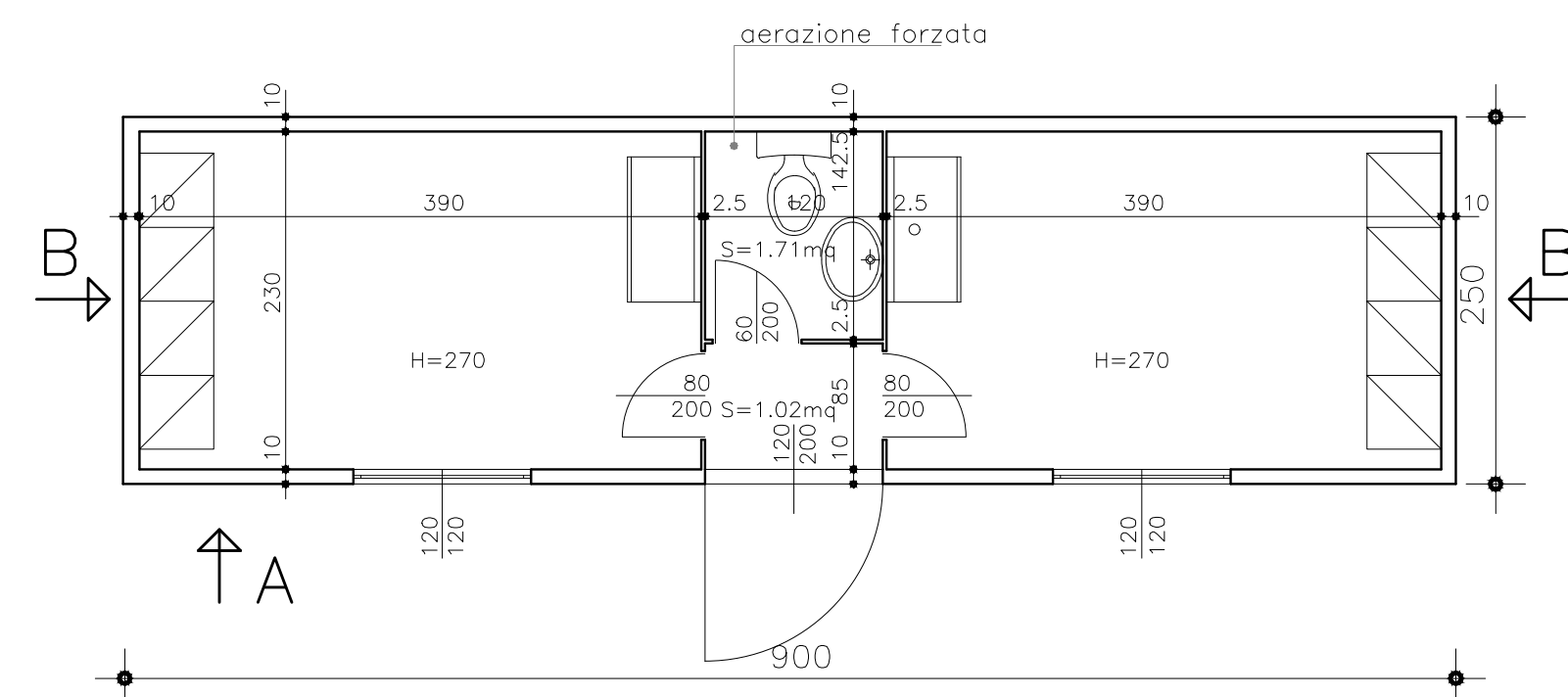

Basamento in cls S=30cm
armato con rete elettrosaldata ϕ 12 20x20

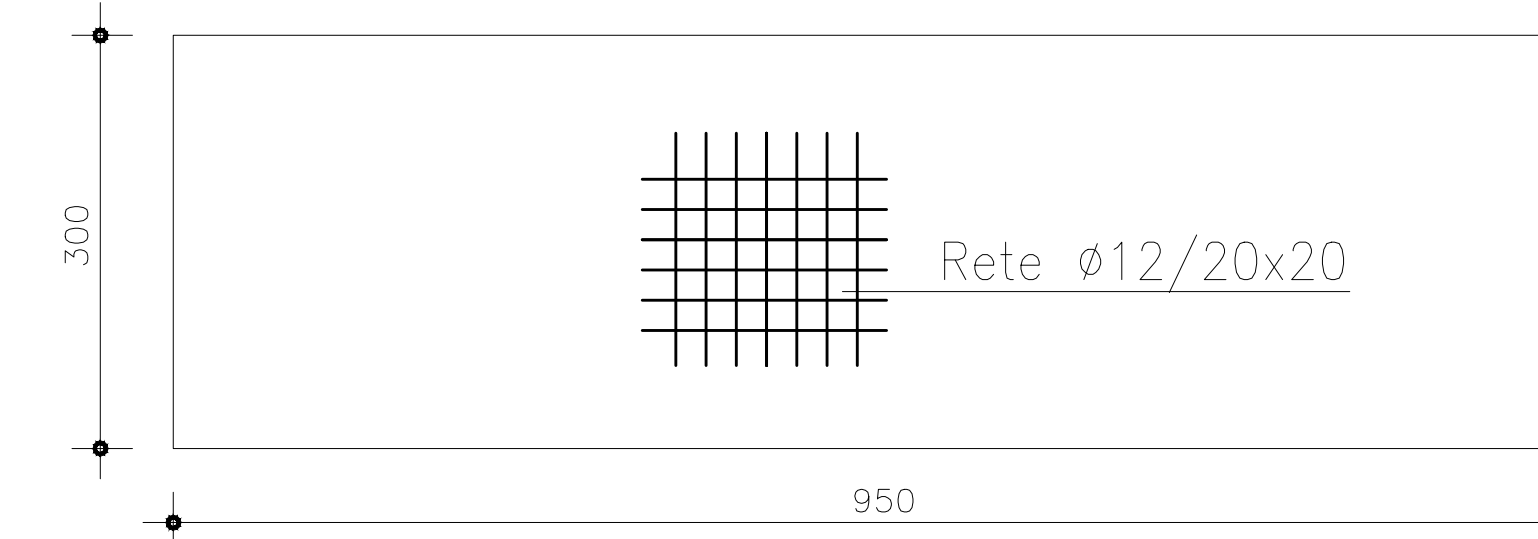

MATERIALI
CLS C25/30
ACCIAIO B450C
MAGRONE C15/20 SPESSORE: 10cm
COPRIFERRO MINIMO 3CM
TIRAFONDI: VITE CLASSE 8.8 - DADO 6S
ACCIAIO PER CARPENTERIE: S 235 JR

COMMITTENTE:

ALTA Sorveglianza:

GENERAL CONTRACTOR:

INFRASTRUTTURE FERROVIARIE STRATEGICHE DEFINITE DALLA LEGGE OBIETTIVO N. 443/01
LINEA A.V. /A.C. TORINO-VENEZIA Tratta VERONA-PADOVA
Lotto funzionale Verona-Bivio Vicenza
PROGETTO ESECUTIVO
DISEGNO
CANTIERIZZAZIONE
CANTIERE ARMAMENTO/TECNOLOGICO SAN BONIFACIO EST - CT 2
SERVIZI IGIENICI E LOCALE INFERMERIA

GENERAL CONTRACTOR Consorzio Iricav Due Ing. Paolo CARONZI Data: 04-07-2021	DIRETTORE LAVORI Valido per costruzione Data: 04-07-2021	SCALA: 1:50
--	--	----------------

COMMESSA	LOTTO	FASE	ENTE	TIPO DOC.	OPERA/DISCIPLINA	PROGR.	REV.	FOGLIO
IN17	10	E	12	AB	CA1800	001	A	001 di 001

VISTO CONSORZIO IRICAV DUE	
Firma Ing. Luigi...	Data 03-07-2021

Rev.	Descrizione	Redatto	Data	Verificato	Data	Approvato	Data	IL PROGETTISTA
A	EMISSIONE	...	30/06/2021	...	30/06/2021	...	30/06/2021	
B								
C								

CIG: 8577957C01 CUP: J41E91000000009 File: IN1708MCA1800001A.DWG Cod. origine: c001