

PROSPETTO FRONTALE

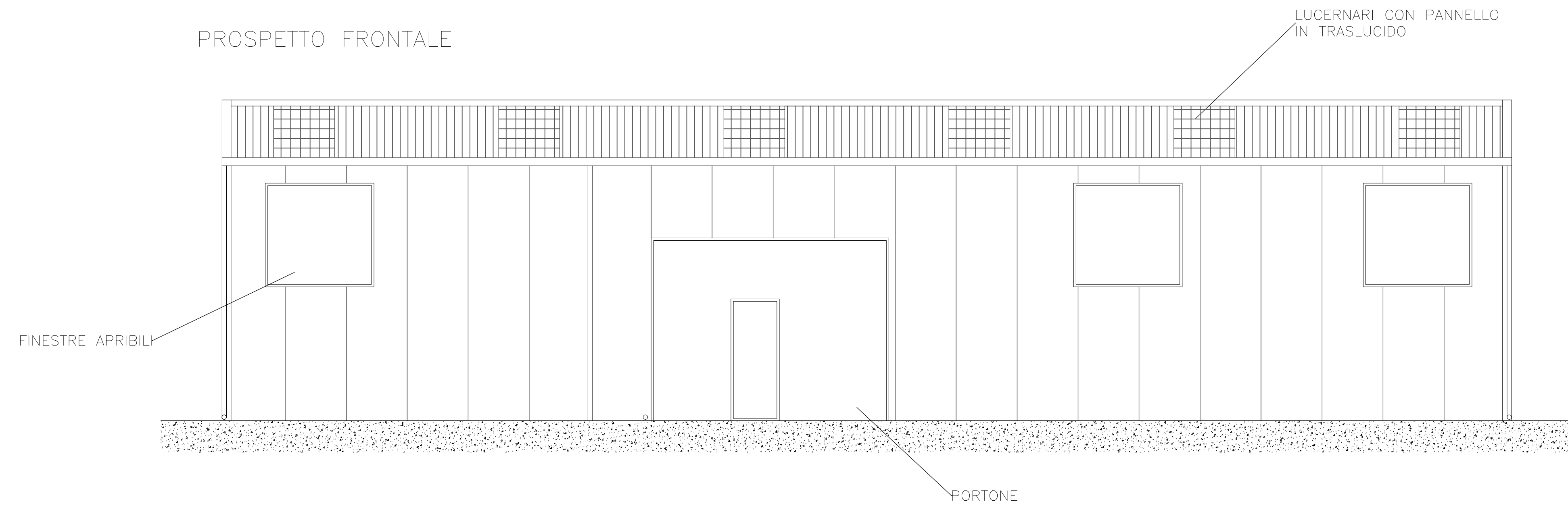

PROSPETTO LATERALE SINISTRO

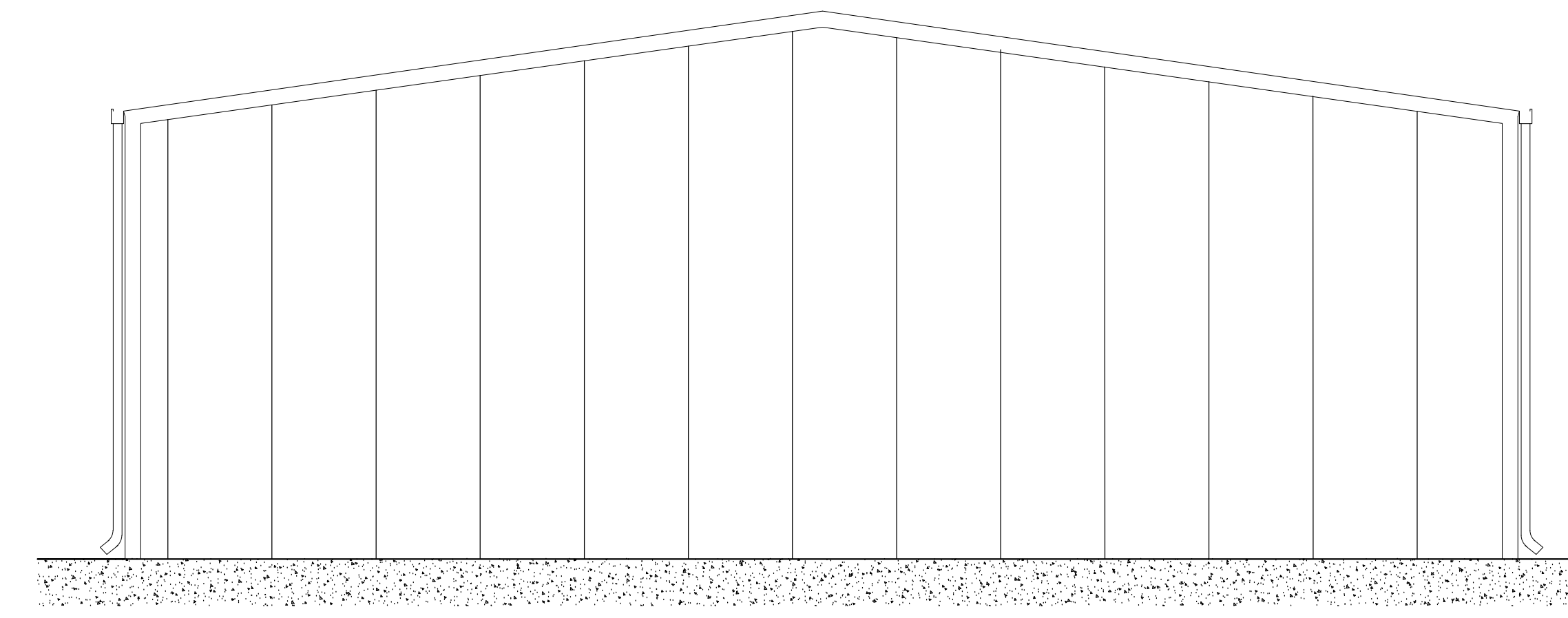

PROSPETTO TERGALE

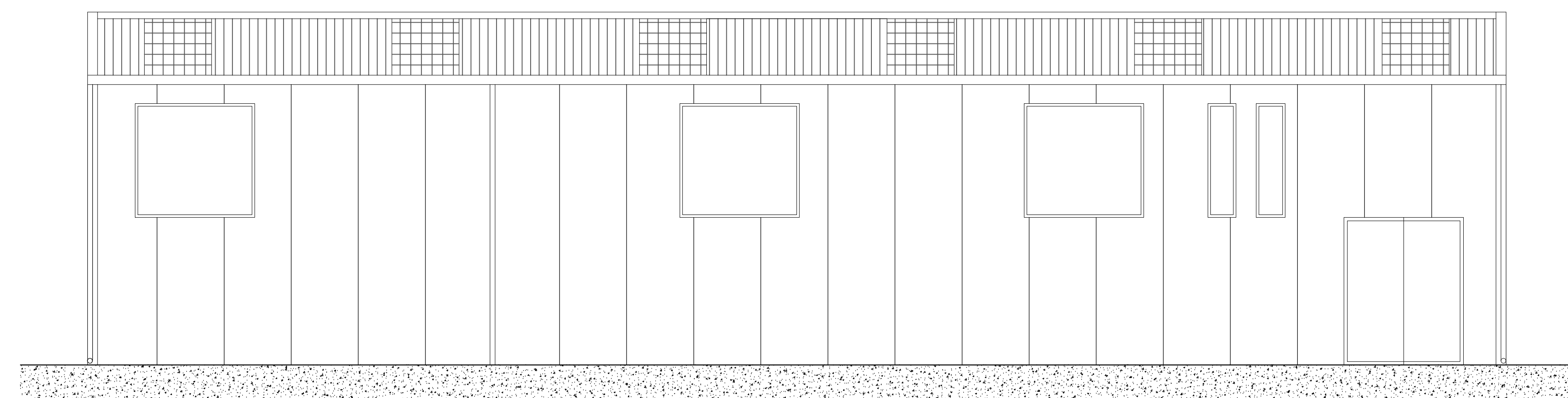

PROSPETTO LATERALE DESTRO

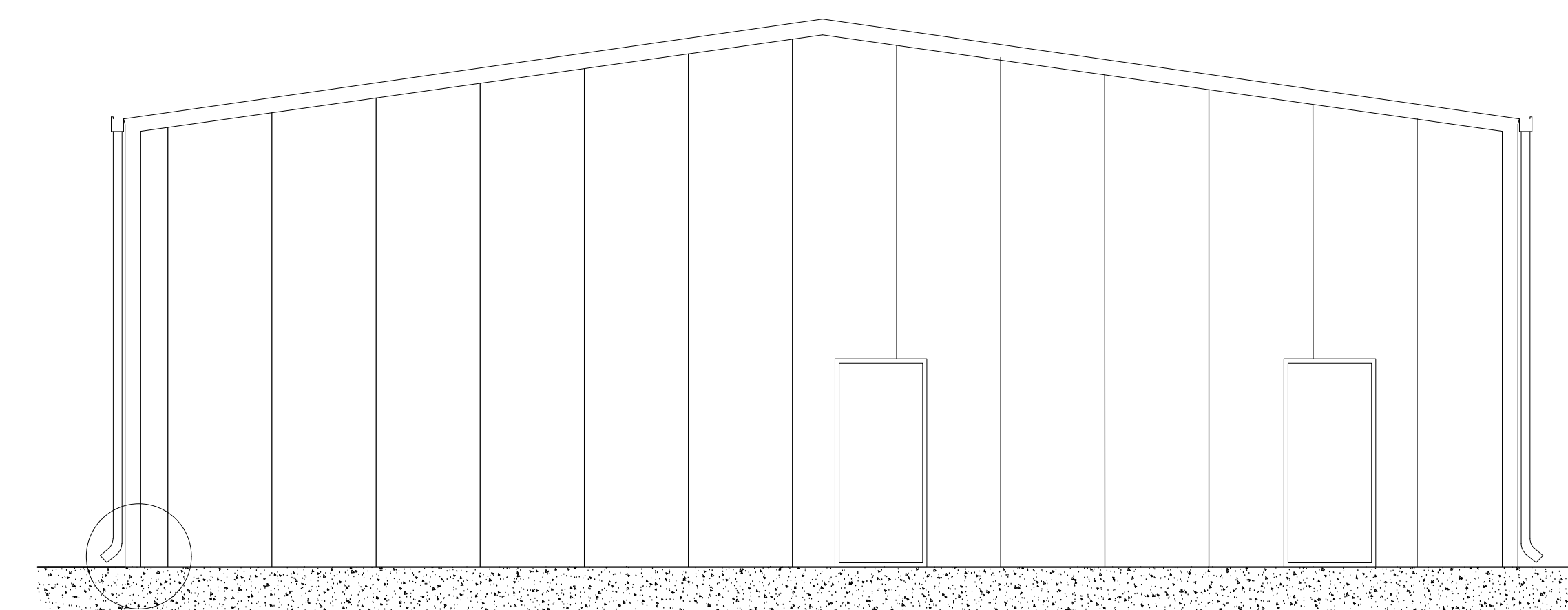

PIANTA

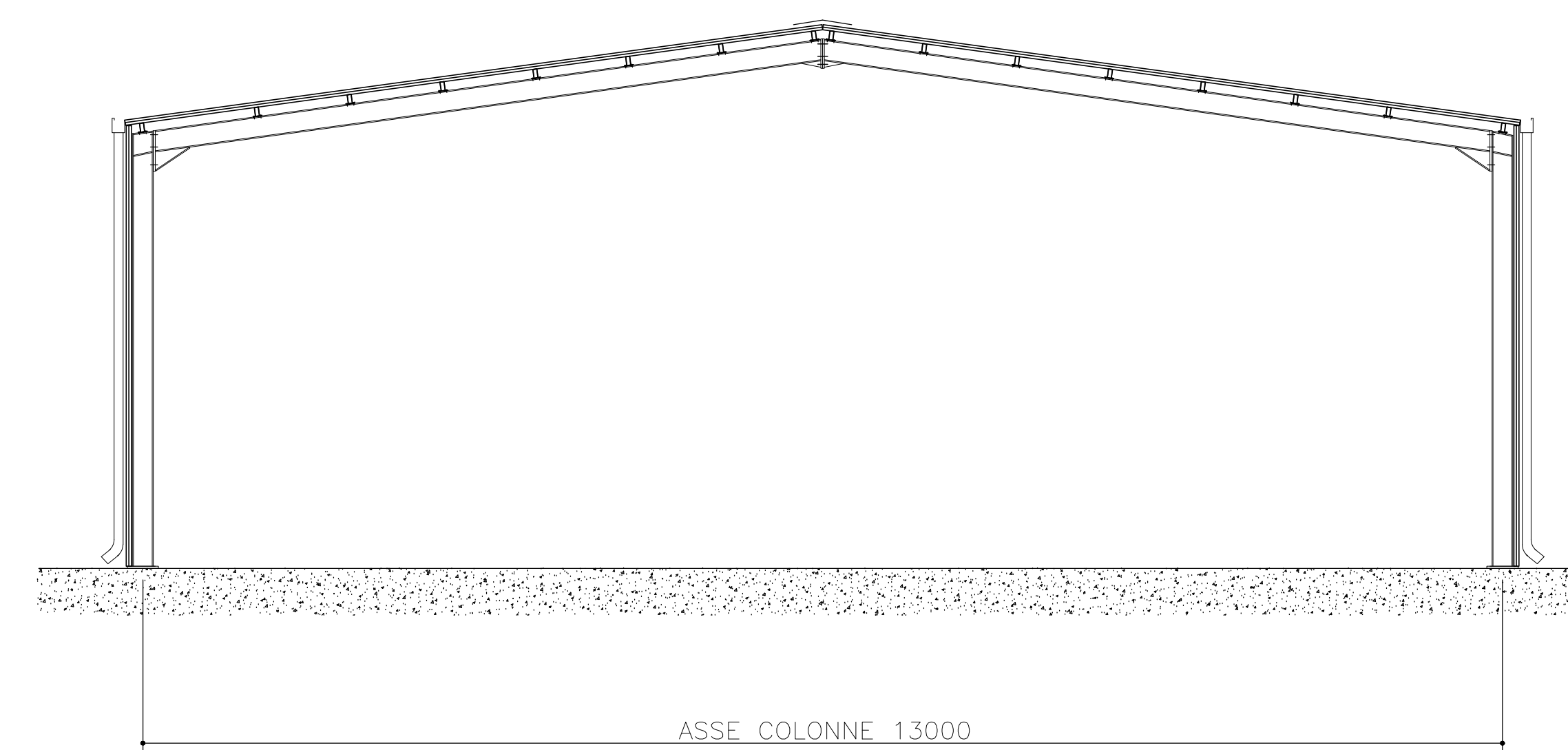
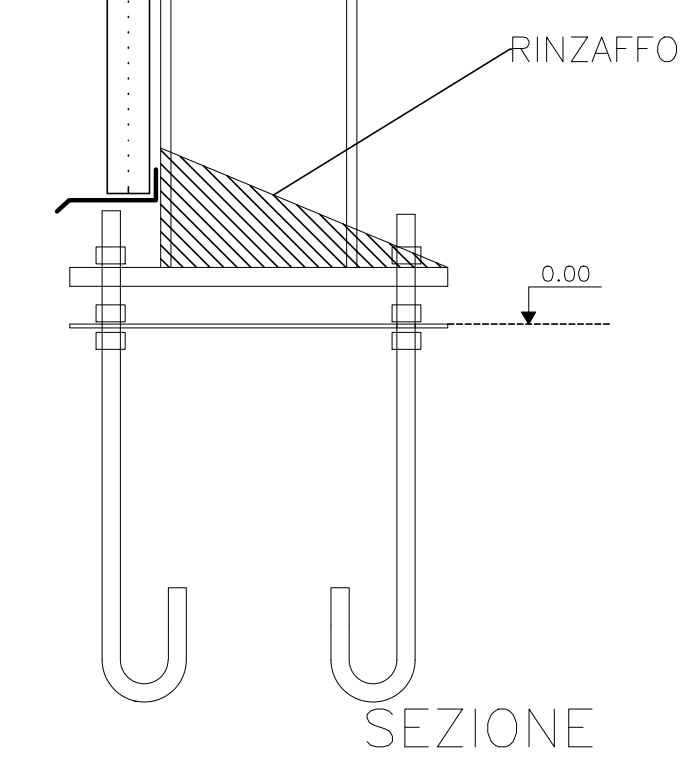
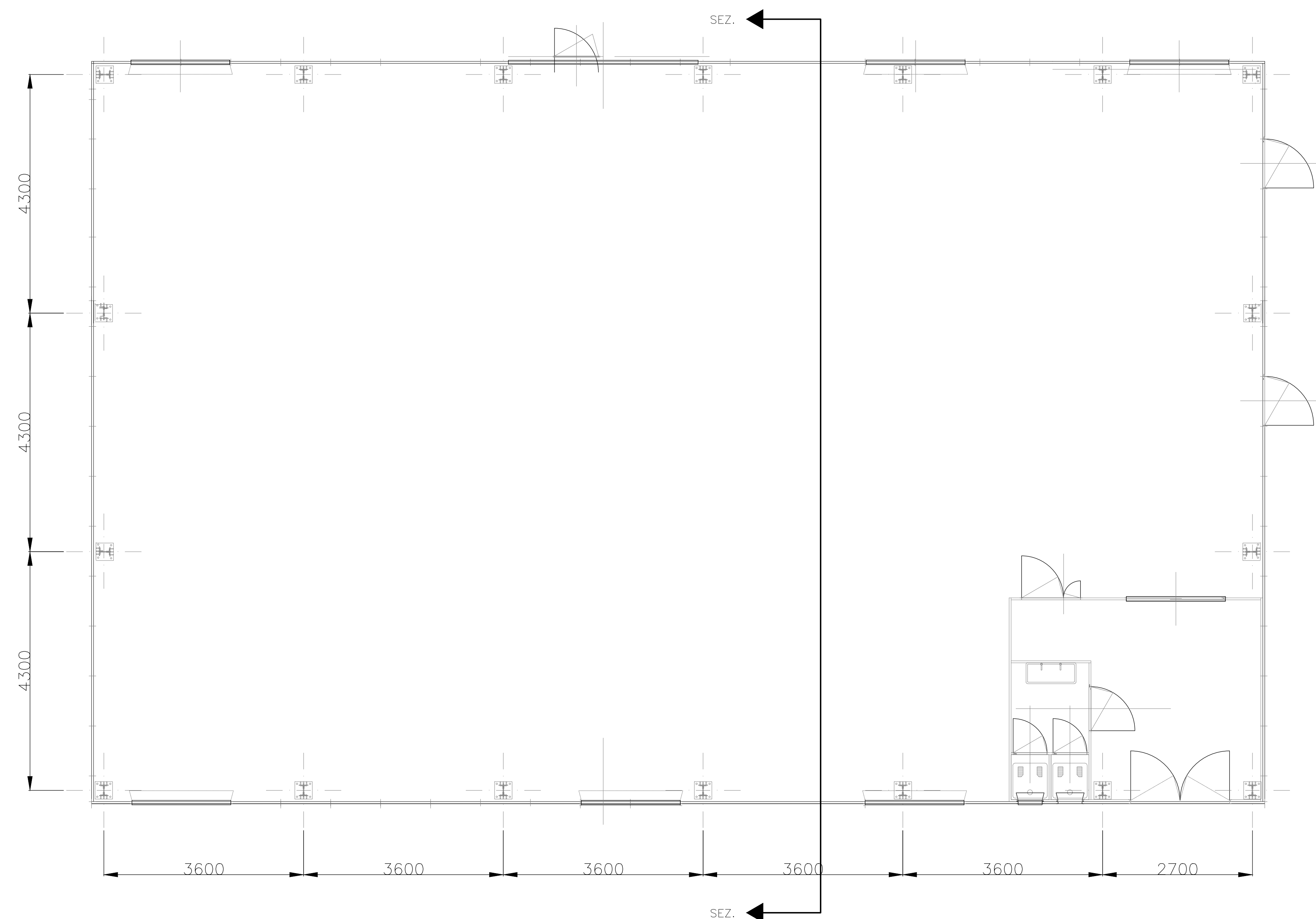

COMMITTENTE:  **RFI**
RETE FERROVIARIA ITALIANA
GRUPPO FERROVIE DELLO STATO

ALTA SORVEGLIANZA:  **ITALFERR**
GRUPPO FERROVIE DELLO STATO

GENERAL CONTRACTOR:  **Consorzio IricAV Due**

INFRASTRUTTURE FERROVIARIE STRATEGICHE DEFINITE DALLA LEGGE OBIETTIVO N. 443/01
LINEA A.V. /A.C. TORINO-VENEZIA Tratta VERONA-PADOVA
Lotto funzionale Verona-Bivio Vicenza
PROGETTO ESECUTIVO
DISEGNO
CANTIERIZZAZIONE
CANTIERE TECNOLOGICO GUÀ - CT 4.2
PREFABBRICATO USO MAGAZZINO - Pianta, sezioni e prospetti

INTEGRATORE	Consorzio IricAV Due	DIRETTORE LAVORI	SCALA :
PROGETTISTA	Ing. Paolo CAMBONA		1:50
DATA	04-05-2021		

COMMESSA	LOTTO	FASE	ENTE	TIPO DOC.	OPERA/DISCIPLINA	PROGR.	REV.	FOGLIO
UN17	10	E	I12	PE	CAT200	002	A	001/001

Progettazione:		Redatto	Data	Verificato	Data	Approvato	Data	IL PROGETTISTA
A	EMISSORE							
B								
C								

FILE: 41E9100000009
CUP: J41E9100000009
FILE: INT02021CAT200002A.DWG
Cod. origine: 0002

Progetto cofinanziato dalla Unione Europea