

**FORMAT DI SUPPORTO SCREENING DI V.INC.A per Piani/Programmi/Progetti/Interventi/Attività –  
PROPONENTE**

Oggetto P/P/P/I/A:	<b>Centrale di Fiume Santo: installazione di un impianto a gas a ciclo combinato in sostituzione della generazione elettrica a carbone - Fiume Santo S.p.A.</b>
--------------------	---

- Piano/Programma (definizione di cui all'art. 5, comma 1, lett e) del D.lgs. 152/06)
- Progetto/intervento (definizione di cui all'art. 5, comma 1, lett g) del D.lgs. 152/06)

Il progetto/intervento ricade nelle tipologie di cui agli Allegato I-bis, Allegati II, II bis, III e IV alla Parte Seconda del D.Lgs. 152/06 e s.m.i.:

- ✓ Si:
  - Allegato I-bis alla Parte Seconda del D.Lgs. 152/2006 tra quelli ricompresi nel Piano Nazionale Integrato Energia e Clima (PNIEC), al punto 1.1.1 denominata "1. Dimensione della decarbonizzazione.
    - 1.1 Infrastrutture per il phase out della generazione elettrica alimentata a carbone.
    - 1.1.1 Riconversione e/o dismissione delle centrali alimentate a carbone" ed anche nella tipologia elencata;
  - Allegato II alla Parte Seconda del D.Lgs. 152/2006, al punto 18 denominato "ogni modifica o estensione dei progetti elencati nel presente allegato, ove la modifica o l'estensione di per sé sono conformi agli eventuali limiti stabiliti nel presente allegato".

No

Il progetto/intervento è finanziato con risorse pubbliche?

Si indicare quali risorse: .....

✓ No

Il progetto/intervento è un'opera pubblica?

Si

✓ No

- Attività (qualsiasi attività umana non rientrante nella definizione di progetto/intervento che possa avere relazione o interferenza con l'ecosistema naturale)
- PROPOSTE PRE-VALUTATE (VERIFICA DI CORRISPONDENZA)*

Tipologia P/P/P/I/A:	<input type="checkbox"/> <i>Piani faunistici/piani ittici</i> <input type="checkbox"/> <i>Calendari venatori/ittici</i> <input type="checkbox"/> <i>Piani urbanistici/paesaggistici</i> <input type="checkbox"/> <i>Piani energetici/infrastrutturali</i> <input type="checkbox"/> <i>Altri piani o programmi.....</i> <input type="checkbox"/> <i>Ristrutturazione / manutenzione edifici DPR 380/2001</i> <input type="checkbox"/> <i>Realizzazione ex novo di strutture ed edifici</i> <input type="checkbox"/> <i>Manutenzione di opere civili ed infrastrutture esistenti</i> <input type="checkbox"/> <i>Manutenzione e sistemazione di fossi, canali, corsi d'acqua</i> <input type="checkbox"/> <i>Attività agricole</i> <input type="checkbox"/> <i>Attività forestali</i> <input type="checkbox"/> <i>Manifestazioni motoristiche, ciclistiche, gare cinofile, eventi sportivi, sagre e/o spettacoli pirotecnici, eventi/riprese cinematografiche e spot pubblicitari etc.</i>  <input checked="" type="checkbox"/> <i>Altro (specificare): il progetto prevede l'installazione di un nuovo impianto a gas naturale a ciclo combinato, in comune di Sassari (località Cabu Aspru), avente al carico nominale una potenza termica di combustione di circa 1.018 MWt e una potenza elettrica lorda di circa 557 MWe (in ciclo combinato), da ubicare nell'esistente Centrale Termoelettrica (CTE) di Fiume Santo in sostituzione della generazione elettrica a carbone</i>
----------------------	---

Proponente:	Società Fiume Santo S.p.A.
-------------	----------------------------

**SEZIONE 1 - LOCALIZZAZIONE ED INQUADRAMENTO TERRITORIALE**

Regione: Sardegna Comune: Sassari, Porto Torres Prov.: Sassari Località/Frazione: Centrale Termoelettrica di Fiume Santo Indirizzo: -	<i>Contesto localizzativo</i>  <input type="checkbox"/> Centro urbano <input type="checkbox"/> Zona periurbana <input checked="" type="checkbox"/> Aree agricole → gasdotto di collegamento alla rete SNAM <input checked="" type="checkbox"/> Aree industriali → area impianto a gas <input type="checkbox"/> Aree naturali <input type="checkbox"/> .....
---	--

Particelle catastali: <i>(se utili e necessarie)</i>	Comune	Foglio	Particella			

Coordinate geografiche: <i>(se utili e necessarie)</i>	LAT.					
	S.R.:	LONG.				

Nel caso di **Piano o Programma**, descrivere area di influenza e attuazione e tutte le altre informazioni pertinenti:

.....

.....

**SEZIONE 2 – LOCALIZZAZIONE P/P/P/I/A IN RELAZIONE AI SITI NATURA 2000**

**SITI NATURA 2000**

<b>ZSC</b>	cod.	<b>ITB010002</b>	<i>Stagno di Pilo e di Casaraccio</i>
<b>ZPS</b>	cod.	<b>ITB013012</b>	<i>Stagno di Pilo, Casaraccio e Saline di Stintino</i>
<b>pSIC</b>	cod.	<b>ITB013051</b>	<i>Dall'Isola dell'Asinara all'Argentiera</i>

È stata presa visione degli Obiettivi di Conservazione, delle Misure di Conservazione, e/o del Piano di Gestione e delle Condizioni d'Obbligo eventualmente definite del Sito/i Natura 2000?  Si  No

Citare, l'atto consultato:

- la ZSC "Stagno di Pilo e di Casaraccio" è dotata di Piano di Gestione approvato con Decreto Regionale n. 5 del 28/02/2008. Di conseguenza, il MATTM (DM 07/04/2017) ha designato la trasformazione da SIC a ZSC;
- la ZPS "Stagno di Pilo, Casaraccio e Saline di Stintino" non è dotata di Piano di Gestione. Data l'assenza di obiettivi di conservazione sito-specifici, per la ZPS in oggetto, vigono le seguenti misure di conservazione di tipo generale: Decreto del Ministero dell'Ambiente del 17/10/2007, "Criteri minimi uniformi per la definizione di misure di conservazione relative a Zone Speciali di Conservazione (ZSC) e a Zone di Protezione Speciale (ZPS)"; Decreto del Ministero dell'Ambiente del 22/01/2009, "Modifica del decreto 17 ottobre 2007, concernente i criteri minimi uniformi per la definizione di misure di conservazione relative alle zone speciali di conservazione (ZSC) e Zone di protezione speciale (ZPS)";
- la pSIC "Dall'Isola dell'Asinara all'Argentiera" è stata individuata dalle Autorità competenti nazionali come proposta di SIC. Pertanto, è in attesa di una adozione ufficiale da parte della Commissione Europea e quindi della designazione ufficiale come SIC: al momento non ha quindi obiettivi di conservazione.

<p><b>2.1 - Il P/P/P/I/A interessa aree naturali protette nazionali o regionali?</b></p> <p><input type="checkbox"/> Si <input checked="" type="checkbox"/> No</p>	<p><b>Aree Protette ai sensi della Legge 394/91: EUAP</b> _____</p> <p>.....</p> <p>Eventuale nulla osta/autorizzazione/parere rilasciato dell'Ente Gestore dell'Area Protetta (<i>se disponibile e già rilasciato</i>):</p> <p>.....</p> <p>.....</p>
--	--

**2.2 - Per P/P/P/I/A esterni ai siti Natura 2000:**

- Sito cod. ITB010002 distanza:
  - o dall'area impianto: 1,1 km (1.100 m);
  - o dal gasdotto: 1,114 km (1.114 m);
- Sito cod. ITB013012 distanza dal sito:
  - o dall'area impianto :1,5 km (1.500 m);
  - o dal gasdotto: 1,439 km (1.439 m);
- Sito cod. ITB013051 distanza:
  - o dall'area impianto: 2,4 km (2.400 m);
  - o dal gasdotto: 3,086 km (3.086 m).

Tra i siti Natura 2000 indicati e l'area interessata dal P/P/P/I/A, sono presenti elementi di discontinuità o

barriere fisiche di origine naturale o antropica (es. diversi reticoli idrografici, centri abitati, infrastrutture ferroviarie o stradali, zone industriali, etc.)?

Si    No

Descrivere: tra l'area di impianto e le aree Rete Natura 2000 sono presenti le strutture relative alla Centrale Termoelettrica di Fiume Santo.

### SEZIONE 3 – SCREENING MEDIANTE VERIFICA DI CORRISPONDENZA DI PROPOSTE PRE-VALUTATE

Si richiede di avviare la procedura di Verifica di Corrispondenza per P/P/P/I/A pre-valutati?

Si    No

*Se, Si, il presentare il Format alla sola Autorità competente al rilascio dell'autorizzazione finale del P/P/P/I/A, e compilare elementi sottostanti. Se No si richiede di avviare screening specifico.*

### PRE-VALUTAZIONI – per proposte già assoggettate a screening di incidenza

#### PROPOSTE PRE-VALUTATE:

**Si dichiara**, assumendosi ogni responsabilità, che il piano/progetto/intervento/attività rientra ed è conforme a quelli già **pre-valutati** da parte dell'Autorità competente per la Valutazione di Incidenza, e pertanto non si richiede l'avvio di uno screening di incidenza specifico?

*(n.b.: in caso di risposta negativa (NO), si richiede l'avvio di screening specifico)*

SI  
 NO

*Se, Si, esplicitare in modo chiaro e completo il riferimento all'Atto di pre-valutazione nell'ambito del quale il P/P/P/I/A rientra nelle tipologie assoggettate positivamente a screening di incidenza da parte dell'Autorità competente per la V.Inc.A:*

.....  
.....  
.....  
.....

### SEZIONE 4 – DESCRIZIONE E DECODIFICA DEL P/P/P/I/A DA ASSOGGETTARE A SCREENING

#### RELAZIONE DESCRITTIVA DETTAGLIATA DEL P/P/P/I/A

*(n.b.: nel caso fare direttamente riferimento agli elaborati e la documentazione presentati dal proponente)*

Per la descrizione dettagliata del progetto si vedano:

- Capitolo 3 del documento 040FO00083 - All.C "Screening di Incidenza Ambientale" redatto per il nuovo impianto;
- Capitolo 3 del documento NQ-E19001-L41-REL-AMB-E-00052\_r0 "Studio di Incidenza Ambientale" redatto per il gasdotto.

#### 4.3 - Documentazione: allegati tecnici e cartografici a scala adeguata

*(barrare solo i documenti disponibili eventualmente allegati alla proposta)*

<p><input checked="" type="checkbox"/> File vettoriali/shape della localizzazione dell’P/P/P/I/A → si vedano i file vettoriali contenuti nella cartella “DATI_GIS” della documentazione di VIA;</p> <p><input type="checkbox"/> Carta zonizzazione di Piano/Programma</p> <p><input type="checkbox"/> Relazione di Piano/Programma</p> <p><input checked="" type="checkbox"/> Planimetria di progetto e delle eventuali aree di cantiere:</p> <ul style="list-style-type: none"> <li>• si vedano le seguenti Figure allegate all’Elaborato 040FO00083: <ul style="list-style-type: none"> <li>○ Figura 1a “Localizzazione degli interventi in progetto, aree appartenenti a Rete Natura 2000 e altre aree naturali protette su IGM”;</li> <li>○ Figura 3.1.1a “Layout della Centrale nella configurazione attuale-autorizzata”;</li> <li>○ Figura 3.2.1b “Layout della Centrale nella configurazione di progetto”;</li> </ul> </li> <li>• e le seguenti figure allegate all’Elaborato NQ-E19001-L41-REL-SIA-E-00061_r0: <ul style="list-style-type: none"> <li>○ NQ-E19001-L41-DIS-TPSZ-D-00053_r0 “Corografia di Progetto con Rete Natura 2000”;</li> <li>○ NQ-E19001-L41-PG-TP-D-00054_r0 “Tracciato di progetto”;</li> </ul> </li> </ul> <p><input checked="" type="checkbox"/> Ortofoto con localizzazione delle aree di P/I/A e eventuali aree di cantiere:</p> <ul style="list-style-type: none"> <li>• si veda la seguente Figura allegata all’Elaborato 040FO00083</li> <li>• Figura 1b “Localizzazione degli interventi in progetto, aree appartenenti a Rete Natura 2000 e altre aree naturali protette su immagine satellitare”</li> </ul> <p><input type="checkbox"/> Documentazione fotografica <i>ante operam</i></p>	<p><input checked="" type="checkbox"/> Eventuali studi ambientali disponibili:</p> <p>Lo Studio di Impatto Ambientale relativo al nuovo impianto è l’elaborato 040FO00080 - SIA comprensivo dei relativi allegati:</p> <ul style="list-style-type: none"> <li>• Allegato A – Studio degli Impatti sulla Qualità dell’aria (Cod. Elaborato 040FO00081);</li> <li>• Allegato B - Valutazione Previsionale di Impatto Acustico (Cod. Elaborato 040FO00082);</li> <li>• Allegato C – Screening di Incidenza (Cod. Elaborato 040FO00083);</li> <li>• Allegato D – Valutazione Impatto Sanitario (Cod. Elaborato 040FO00084);</li> <li>• Allegato E – Relazione Paesaggistica (Cod. Elaborato 040FO00085);</li> <li>• Allegato F – Piano Preliminare Utilizzo Terre (Cod. Elaborato 040FO00086).</li> </ul> <p>In aggiunta lo Studio di Impatto Ambientale relativo al gasdotto è l’elaborato NQ-E19001-L41-REL-SIA-E-00061_r0, redatto da SNAM, comprensivo dei relativi annessi e allegati, quali:</p> <ul style="list-style-type: none"> <li>• A. REL-AMB-E-00052 Studio di Incidenza Ambientale;</li> <li>• B. REL-AMB-E-00056 Relazione Paesaggistica ai sensi del d.lgs. 42/04;</li> <li>• C. REL-ARC-E-00038 Relazione di Verifica Archeologica Preventiva;</li> <li>• D. REL-PDU-E-00125 Piano Preliminare di Utilizzo delle Terre e rocce da scavo;</li> <li>• E. REL-AMB-E-00068 Studio di Impatto Acustico;</li> <li>• F. REL-PAI-E-00034 Studio idrologico-idraulico e relazione tecnica di compatibilità idraulica;</li> <li>• g. REL-CGB-E-00026 Relazione geologica e geomorfologica.</li> </ul>	
<p><b>4.2 - CONDIZIONI D’OBBLIGO</b> (n.b.: da non compilare in caso di screening semplificato)</p>	<p>Se, <b>Si</b>, il proponente si assume la piena responsabilità dell’attuazione delle Condizioni d’Obbligo riportate nella proposta.</p> <p>Riferimento all’Atto di individuazione delle Condizioni d’Obbligo: ..... .....</p>	<p>Condizioni d’obbligo rispettate:</p> <ul style="list-style-type: none"> <li>➤ .....</li> <li>➤ .....</li> <li>➤ .....</li> <li>➤ .....</li> <li>➤ .....</li> <li>➤ .....</li> </ul>
<p>Il P/P/P/I/A è stato elaborato ed è conforme al rispetto della <b>Condizioni d’Obbligo?</b></p> <p><input type="checkbox"/> Si</p> <p><input type="checkbox"/> No</p> <p><input checked="" type="checkbox"/> Altro: al momento non esistono, a conoscenza del Proponente, Condizioni d’Obbligo per</p>	<p>Se, <b>No</b>, perché:</p>	

<p>le aree RN2000 considerate. Il progetto risulta invece conforme alle Misure di Conservazione previste per le aree RN2000 considerate</p>				
<b>SEZIONE 5 - DECODIFICA DEL PIANO/PROGETTO/INTERVENTO/ATTIVITA'</b> (compilare solo parti pertinenti)				
È prevista trasformazione di uso del suolo?	<input type="checkbox"/> SI	<input checked="" type="checkbox"/> NO	<input type="checkbox"/> PERMANENTE	<input type="checkbox"/> TEMPORANEA
<p>Se, <b>Si</b>, cosa è previsto:</p> <p>Il nuovo Impianto a gas a ciclo combinato sarà realizzato all'interno dell'area della Centrale esistente e, pertanto, non comporta occupazione di nuovo suolo. Anche il tracciato dei due elettrodotti interrati a 380 kV di connessione alla RTN si svilupperà interamente all'interno del perimetro della Centrale fino al raggiungimento della confinante stazione elettrica di Terna.</p> <p>Relativamente al gasdotto, la realizzazione dell'opera non comporta significativi cambiamenti di uso del suolo, ma unicamente una fascia di servitù volta ad impedire l'edificazione a cavallo dell'asse della condotta per la sua intera lunghezza. Gli unici areali che determinano un'occupazione di suolo permanente si rilevano in corrispondenza degli impianti. Il progetto prevede la realizzazione di n. 1 impianto P.I.D.A., per il quale si stima un'occupazione permanente di suolo in fase di esercizio per un totale di circa 108,9 m<sup>2</sup>.</p>				
Sono previsti movimenti terra/sbancamenti/scavi?	<input checked="" type="checkbox"/> SI <input type="checkbox"/> NO	Verranno livellate od effettuati interventi di spietramento su superfici naturali?	<input checked="" type="checkbox"/> SI <input type="checkbox"/> NO	
<p>Se, <b>Si</b>, cosa è previsto:</p> <p>Gli scavi e i rinterrati che si prevede di eseguire per la realizzazione del nuovo impianto a gas sono relativi a:</p> <p><u>Scavi</u></p> <ul style="list-style-type: none"> <li>• Nuovi edifici e fondazioni;</li> <li>• nuove reti interrate elettriche;</li> <li>• nuove reti interrate di raccolta reflui;</li> <li>• nuove tubazioni acqua di circolazione.</li> </ul> <p><u>Rinterrati</u></p> <ul style="list-style-type: none"> <li>• livellamenti;</li> <li>• reinterrati dopo realizzazione delle nuove fondazioni e sottoservizi;</li> <li>• sistemazioni finali.</li> </ul> <p>Gli scavi per la realizzazione delle nuove fondazioni dirette possono arrivare fino a circa 4 metri di profondità rispetto al piano campagna; quelli per la realizzazione delle tubazioni dell'acqua mare di circolazione, anche in virtù del dislivello presente tra l'opera di presa e il piano di installazione delle</p> <p>Se, <b>Si</b>, cosa è previsto:</p> <p>La realizzazione del nuovo impianto a gas è prevista totalmente all'interno dell'esistente Centrale Termoelettrica di Fiume Santo e, pertanto, non verranno livellate od effettuati interventi di spietramento su superfici naturali.</p> <p>Le uniche superfici naturali interessate riguardano l'attraversamento della vegetazione di macchia, come quella caratterizzante gli argini del Fiume Santo nel punto di attraversamento della condotta). L'impatto è comunque temporaneo dato che, una volta terminata la fase di cantiere, i luoghi interessati saranno restituiti agli utilizzi precedenti.</p>				

<p>apparecchiature del Nuovo Impianto a gas a ciclo combinato, potranno arrivare invece fino a circa 6 m di profondità.</p> <p>Per quanto concerne le fondazioni profonde, in questa fase preliminare sono stati ipotizzati pali di tipo trivellato con l'utilizzo di fango bentonitico, di lunghezza 30 m.</p> <p>Per la realizzazione del gasdotto sarà necessario movimentare terre nelle seguenti attività di costruzione:</p> <ul style="list-style-type: none"> <li>• aree di passaggio (limitata alla zona della pista di scavo e transito);</li> <li>• scavo della trincea;</li> <li>• impianto di linea.</li> </ul>			
<p>Sono previste aree di cantiere e/o aree di stoccaggio materiali/terreno asportato/etc.?</p> <p><input checked="" type="checkbox"/> SI</p> <p><input type="checkbox"/> NO</p>	<p>Se, <b>Si</b>, cosa è previsto:</p> <p>Per quanto riguarda il nuovo impianto le aree di lavorazione, destinate a stoccaggio materiali, installazione uffici e depositi temporanei, officine, spogliatoi, parcheggi e quanto altro necessario alla realizzazione dell'opera, saranno realizzate all'interno del sito di Centrale e in aree adiacenti di proprietà Fiume Santo S.p.A, tutte a destinazione d'uso industriale.</p> <p>L'area di cantiere esterna alla Centrale che sarà adibita a parcheggi e deposito materiali durante la fase di cantiere è un'area a destinazione industriale non utilizzata sulla quale si è sviluppata vegetazione spontanea. L'impatto associato all'occupazione di questa area è temporaneo e legato alla fase di cantiere.</p> <p>Per la realizzazione del gasdotto di collegamento alla rete di distribuzione SNAM sarà necessaria l'apertura di un'area di passaggio, che deve essere per quanto possibile continua e di larghezza tale da garantire la massima sicurezza nei lavori di il transito dei mezzi di servizi e di soccorso ed una piazzola di stoccaggio per l'accatastamento delle tubazioni, della raccorderia ecc.. L'impatto associato all'occupazione di suolo da parte del cantiere è temporaneo dato che, una volta terminata la fase di cantiere, i luoghi interessati saranno restituiti agli utilizzi precedenti.</p>		
<p>È necessaria l'apertura o la sistemazione di piste di</p>	<p><input checked="" type="checkbox"/> SI</p> <p><input type="checkbox"/> NO</p>	<p>Le piste verranno ripristinate a fine dei</p>	<p><input checked="" type="checkbox"/> SI</p> <p><input type="checkbox"/> NO</p>

accesso all'area?		lavori/attività?	
<p>Se, <b>Si</b>, cosa è previsto:</p> <p>Per quanto riguarda la realizzazione del nuovo impianto gas e relativa area di cantiere non sono previste nuove piste di accesso.</p> <p>Relativamente alla realizzazione del gasdotto, si eseguiranno, ove non già presenti, accessi provvisori dalla viabilità ordinaria per permettere l'ingresso degli autocarri alle piazzole stesse</p>		<p>Se, <b>Si</b>, cosa è previsto:</p> <p>Le opere di ripristino consistono in due tipologie principali:</p> <ul style="list-style-type: none"> <li>- ripristini morfologici, mirati alla sistemazione dei versanti (muri di sostegno in legname e/o pietrame, cordonate, fascinate, ecc.);</li> <li>- ripristini vegetazionali, finalizzati alla ricostituzione, nel più breve tempo possibile, del manto vegetale presente prima dei lavori nelle zone con vegetazione naturale; nelle aree agricole, detti interventi sono mirati al recupero della fertilità originaria.</li> </ul>	
<p>E' previsto l'impiego di tecniche di ingegneria naturalistica e/o la realizzazione di interventi finalizzati al miglioramento ambientale?</p> <p><input type="checkbox"/> Si   <input checked="" type="checkbox"/> No</p>		<p>Se, <b>Si</b>, descrivere:</p> <p>.....</p> <p>.....</p> <p>.....</p>	
<b>Specie vegetali</b>	<p>È previsto il taglio/esbosco/rimozione di specie vegetali?</p> <p><input checked="" type="checkbox"/> SI</p> <p><input type="checkbox"/> NO</p>	<p>Se, <b>SI</b>, descrivere:</p> <p>L'area di intervento all'interno della Centrale Termoelettrica di Fiume Santo ricade totalmente in un'area produttiva, quindi già fortemente antropizzata, dove la scarsa vegetazione presente è di tipo sinantropico ed infestante (Stellarietea, Artemisietea). L'area esterna alla Centrale che sarà adibita a parcheggio e deposito materiali ed utilizzata durante la fase di cantiere, ricade totalmente in un'area produttiva non utilizzata dove si è progressivamente affermata una vegetazione spontanea che ha attualmente portato alla formazione di una gariga con presenza di piccoli arbusti tipici della macchia bassa (Rosmarinetea), con presenza di specie tipiche dell'ambiente sinantropico (Artemisietea e Stellarietae).</p> <p>In merito al gasdotto: si fa presente che per quanto riguarda le aree interessate dal passaggio del gasdotto una volta realizzata l'opera saranno effettuati i dovuti ripristini vegetazionali, finalizzati alla ricostituzione, nel più breve tempo possibile, del manto vegetale presente prima dei lavori nelle zone con vegetazione naturale; nelle aree agricole, detti interventi sono mirati al recupero della fertilità originaria. Negli unici punti di attraversamento della vegetazione di macchia si fa presente che queste sono formazioni vegetazionali poco strutturate (come quella caratterizzante gli argini del Fiume Santo nel punto di attraversamento della condotta).</p>	



<p>La proposta è conforme alla normativa nazionale e/o regionale riguardante le specie vegetali alloctone e le attività di controllo delle stesse (es. eradicazione)?</p> <p><input checked="" type="checkbox"/> SI <input type="checkbox"/> NO</p>		<p>Sono previsti interventi di piantumazione/rinverdimento/messa a dimora di specie vegetali?</p> <p><input type="checkbox"/> SI <input checked="" type="checkbox"/> NO</p>				
<p><b>Specie animali</b></p>	<p>La proposta è conforme alla normativa nazionale e/o regionale riguardante le specie animali alloctone e la loro attività di gestione?</p> <p><input checked="" type="checkbox"/> SI <input type="checkbox"/> NO</p>	<p>Sono previsti interventi di controllo/immissione/ripopolamento/allevamento di specie animali o attività di pesca sportiva?</p> <p><input type="checkbox"/> SI <input checked="" type="checkbox"/> NO <input type="checkbox"/></p> <p>Se, <b>Si</b>, cosa è previsto:</p> <p>.....</p> <p>.....</p> <p>.....</p> <p>Indicare le specie interessate: .....</p>				
	<p><b>Mezzi meccanici</b></p>	<p>Mezzi di cantiere o mezzi necessari per lo svolgimento dell'intervento</p>	<ul style="list-style-type: none"> <li>➤ Pale meccaniche, escavatrici, o altri mezzi per il movimento terra: <i>ruspe, escavatori e pale caricatrici;</i></li> <li>➤ Mezzi pesanti (Camion, dumper, autogru, gru, betoniere, asphaltatori, rulli compressori): <i>mezzi cingolati o gommati, autocarri, motosaldatrici e compressori ad aria, martelloni demolitori, autobetoniere, macchina per pali di fondazione, autogru.</i></li> <li>➤ Mezzi aerei o imbarcazioni (elicotteri, aerei, barche, chiatte, draghe, pontoni): -</li> </ul>	<table border="1" style="width: 100%; border-collapse: collapse;"> <tr> <td style="text-align: center; height: 40px;">SI</td> </tr> <tr> <td style="text-align: center; height: 40px;">SI</td> </tr> <tr> <td style="text-align: center; height: 40px;">NO</td> </tr> </table>	SI	SI
SI						
SI						
NO						

<b>Fonti di inquinamento e produzione di rifiuti</b>	<p>La proposta prevede la presenza di fonti di inquinamento (luminoso, chimico, sonoro, acquatico, etc.) o produzione di rifiuti?</p> <p><input checked="" type="checkbox"/> SI <input type="checkbox"/> NO</p>	<p>La proposta è conforme alla normativa nazionale e/o regionali di settore?</p> <p style="text-align: center;"><input checked="" type="checkbox"/> SI <input type="checkbox"/> NO</p> <p>Descrivere:</p> <p>All'interno dello Screening di Incidenza Ambientale predisposto per il nuovo impianto a gas (040FO00083 - All.C - SI), cui si rimanda per dettagli, è contenuta la descrizione delle interferenze del progetto con l'ambiente (§3.4.2 Interferenze con l'ambiente).</p> <p>All'interno dello Screening di Incidenza Ambientale predisposto per il nuovo gasdotto (NQ-E19001-L41-REL-AMB-E-00052_r0) cui si rimanda per dettagli è contenuta la descrizione delle interferenze del progetto con l'ambiente (§3.6 Residui, emissioni e rifiuti prodotti).</p>	
<b>Interventi edilizi</b>	<p>Per interventi edilizi su strutture preesistenti</p> <p>Riportare il titolo edilizio in forza al quale è stato realizzato l'immobile e/o struttura oggetto di intervento</p>	<p><input type="checkbox"/> Permesso a costruire <input type="checkbox"/> Permesso a costruire in sanatoria <input type="checkbox"/> Condono <input type="checkbox"/> DIA/SCIA <input type="checkbox"/> Altro .....</p>	<p>Estremi provvedimento o altre informazioni utili:</p> <p>..... ..... .....</p>
<b>Manifestazioni</b>			
<b>Attività ripetute</b>	<p>L'attività/intervento si ripete annualmente/periodicamente alle stesse condizioni?</p> <p><input type="checkbox"/> Si <input checked="" type="checkbox"/> No</p>	<p>Descrivere:</p> <p>..... ..... ..... ..... .....</p>	

<p>La medesima tipologia di proposta ha già ottenuto in passato parere positivo di V.Inc.A?</p> <p style="text-align: center;"> <input type="checkbox"/> Si    <input checked="" type="checkbox"/> No         </p> <p>Se, <b>Si</b>, allegare e citare precedente parere in "Note".</p>	<p>Possibili varianti - modifiche:</p> <p>.....</p> <p>.....</p> <p>.....</p> <p>.....</p> <p>Note:</p> <p>.....</p> <p>.....</p> <p>.....</p>
---	--

**SEZIONE 6 - CRONOPROGRAMMA AZIONI PREVISTE PER IL P/P/P/I/A**

<p>Descrivere:</p> <p>La realizzazione del nuovo Impianto a gas a ciclo combinato durerà complessivamente circa 34 mesi.</p> <p>Il nuovo Impianto a gas a Ciclo Combinato sarà realizzato in due fasi:</p> <ul style="list-style-type: none"> <li>una prima fase (Fase1) con realizzazione di uno dei gruppi formato da 3TG, 3GVR e una TV;</li> <li>una seconda fase (Fase2) dove si completerà l'impianto con realizzazione del secondo dei due gruppi formato da 3TG, 3GVR e una TV.</li> </ul> <p>I lavori per la realizzazione del nuovo gasdotto, comprensivi delle attività per il collaudo idraulico e la messa in gas, avranno una durata stimata in circa 7 mesi, a cui si aggiungono i tempi necessari per l'esecuzione del ripristino dello stato dei luoghi nelle aree interessate.</p>	<p>Legenda:</p> <p><input type="checkbox"/> .....</p> <p><input type="checkbox"/> .....</p> <p><input type="checkbox"/> .....</p> <p><input type="checkbox"/> .....</p> <p><input type="checkbox"/> .....</p> <p><input type="checkbox"/> .....</p>
--	---

Di seguito il cronoprogramma completo degli interventi.

**Cronoprogramma previsto per la realizzazione dell'impianto gas:**

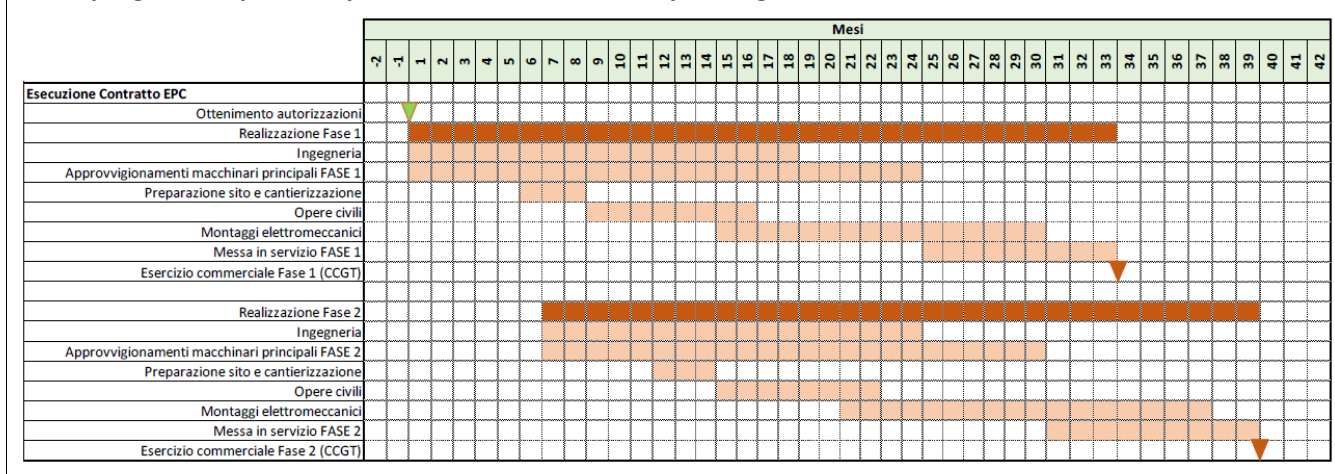

**Cronoprogramma previsto per la realizzazione del gasdotto:**

		METANODOTTO: Allacciamento EP Porto Torres DN 400 (16"), DP 75 bar									
		PROGRAMMA LAVORI PRELIMINARE									
Pos.	Descrizione Attività	mesi	1	2	3	4	5	6	7	8	NOTE
<b>LAVORI DI LINEA</b>											
1	Impianto cantiere e Apertura pista	2	■	■							
2	Bonifica degli ordigni bellici	1	■								
3	Sfilamento	2		■	■						
4	Saldatura	2,5		■	■	■	■				
5	Scavo	2,5		■	■	■	■				
6	Posa tubazione	3		■	■	■	■	■			
7	Protezione catodica	3		■	■	■	■	■			
8	Rinterro	3		■	■	■	■	■			
9	Attraversamenti di linea	1			■	■					
10	Collaudo idraulico ed Essiccamento	2						■	■		
<b>IMPIANTI</b>											
11	Punto di intercettazione con discaggio di allacciamento (P.I.D.A. n. 1)	2		■	■	■					
<b>ATTRAVERSAMENTI TRENCHLESS</b>											
12	Impianto cantiere e Apertura pista	1			■	■					
13	Spingitubo attraversamento S.P. 57	1,5			■	■	■				
<b>LAVORI DI RIPRISTINO</b>											
14	Ripristini	2							■	■	

Ditta/Società	Proponente	Firma e/o Timbro	Luogo e data
Fiume Santo S.p.A.	Luca Giovanni Alippi	Firmato digitalmente	-