TAPPO DI CHIUSURA TERMORESTRINGENTE PER TUBO DI PROTEZIONE

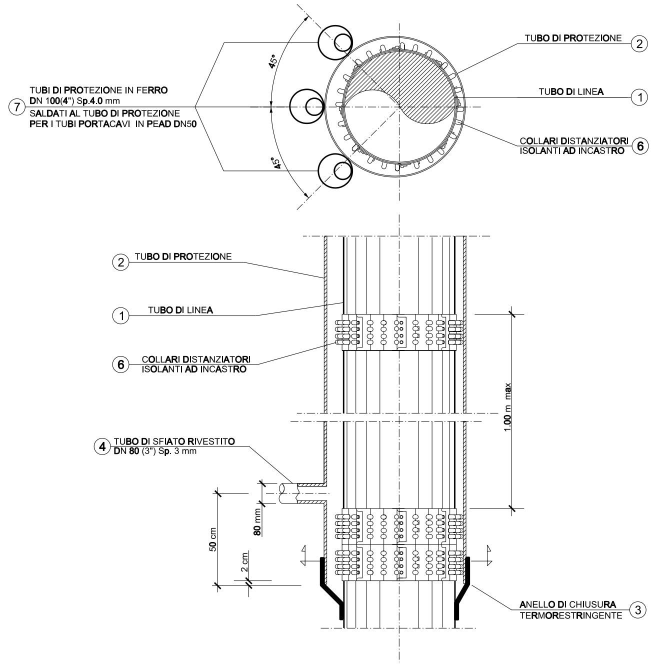
TUBO DI PROTEZIONE ②
TUBO DI LINEA ①
COLLARI DISTANZIATORI ISOLANTI AD INCASTRO ⑥
⑦ TUBI DI PROTEZIONE IN FERRO DN 100(4") Sp.4.0 mm SALDATI AL TUBO DI PROTEZIONE PER I TUBI PORTACAVI IN PEAD DN50
45°
45°
② TUBO DI PROTEZIONE
① TUBO DI LINEA
⑥ COLLARI DISTANZIATORI ISOLANTI AD INCASTRO
1.00 m max
④ TUBO DI SFIATO RIVESTITO DN 80 (3") Sp. 3 mm
80 mm
50 cm
2 cm
ANELLO DI CHIUSURA TERMORESTRINGENTE ③

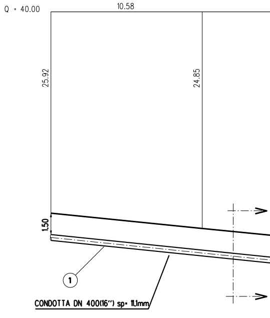
Q = 40.00
10.58
25.92
24.85
1.50
①
CONDOTTA DN 400(16") sp= 11,1mm

NOTA :

PRIMA DI PROCEDERE CON L'ESECUZIONE DEGLI SCA
E' NECESSARIO ACCERTARE L'ESATTA UBICAZIONE P
TUTTI I SERVIZI INTERRATI INTERFERENTI

L'INDAGINE ANDRA' SVOLTA MEDIANTE L'ESECUZIONE
ED ALLA PRESENZA DI RAPPRESENTANTI DELL'ENTE

Il presente disegno e' di proprieta' aziendale - La Societa' tutelera' i propri diritti a termine di legge.

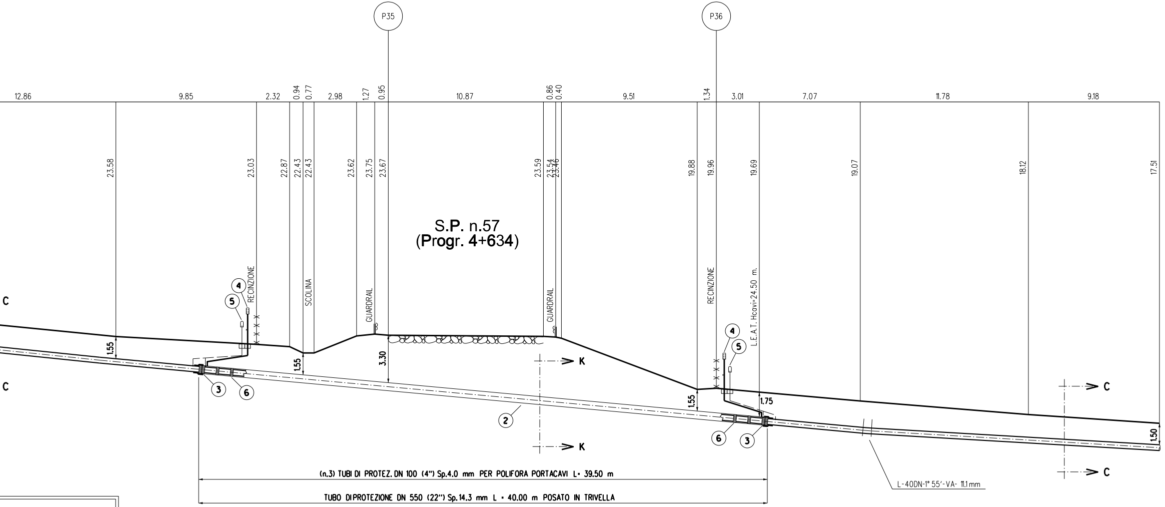
P35
P36
12.86
9.85
2.32
0.94
0.77
2.98
1.27
0.95
10.87
0.86
0.40
9.51
1.34
3.01
7.07
11.78
9.18
23.58
23.03
22.87
22.43
22.43
23.62
23.75
23.67
23.59
23.54
23.46
19.88
19.96
19.69
19.07
18.12
17.51
S.P. n.57
(Progr. 4+634)
RECINZIONE
SCOLINA
GUARDRAIL
GUARDRAIL
RECINZIONE
L.E.A.T. Hcavi=24.50 m.
4
5
3
6
2
C
C
K
K
C
C
1.55
1.55
3.30
1.55
1.75
1.50
(n.3) TUBI DI PROTEZ. DN 100 (4") Sp.4.0 mm PER POLIFORA PORTACAVI L= 39.50 m
TUBO DI PROTEZIONE DN 550 (22") Sp.14.3 mm L = 40.00 m POSATO IN TRIVELLA
L-40DN-1° 55'-VA- 11.1 mm

VI DEL METANODOTTO
LANO-ALTIMETRICA DI

DI SAGGI A MANO
PROPRIETARIO

SEZIONE A - B scala 1:200

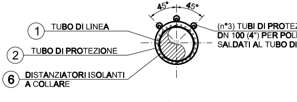
45°
45°
1 TUBO DI LINEA
2 TUBO DI PROTEZIONE
6 DISTANZIATORI ISOLANTI
A COLLARE
(n°3) TUBI DI PROTEZ
DN 100 (4") PER POLI
SALDATI AL TUBO DI

SEZIONE K-K
(trivellazione)

TABELLA DELLE ANNOTAZIONI

1	Tubo di linea DN 400 (16") materiale acciaio grado L360 NB/MB Sp. 11.1 mm rivestimento in POLIETILENE Sp. 2.5 mm costruito secondo Tab. GASD A.01.01.15	
2	Tubo di protezione in Acciaio DN 550 (22") Sp. 14.3 mm costruito secondo Tab. GASD A.01.04.01	40.00 m
3	Anello di chiusura termorestringente DN 400 (16") x DN 550 (22") costruito secondo Tab. GASD A.09.02.10	n.2
4	Apparecchiatura di sfiato e presa di segnalazione fuga gas tipo 2 costruito secondo tab. GASD A.09.06.02	n.2
	Tubo di sfiato in Ferro 33 UNI 7287/74 DN 80 (3") Sp. 2.9 mm costruito secondo tab. GASD A.01.03.01	6.50 m
5	Cassetta a piantana per punto di misura P.E. costruita secondo tab. GASD A.07.01.05	n.2
6	Distanziatori isolanti a collare costruiti secondo tab. GASD A.09.01.06	
	- Distanziatori per tubo di linea DN 400 (16")	n.43
7	Tubo di protezione per polifora portacavo DN 100 (4") Sp. 4 mm	118.50 m

ZIONE IN FERRO
IFORA PORTACAVI
PROTEZIONE ⑦

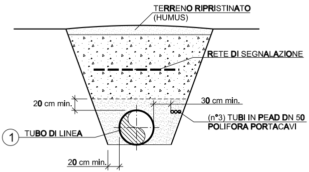
TERRENO RIPRISTINATO
(HUMUS)
RETE DI SEGNALAZIONE
20 cm min.
30 cm min.
(n°3) TUBI IN PEAD DN 50
POLIFORA PORTACAVI
1
TUBO DI LINEA
20 cm min.

SEZIONE C-C
(scavo a cielo aperto)

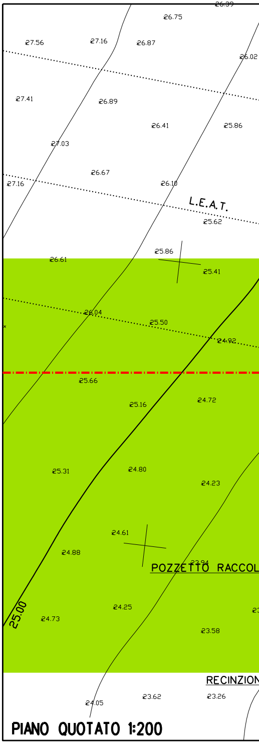
26.39
26.75
27.56
27.16
26.87
26.02
27.41
26.89
26.41
25.86
27.03
26.67
27.16
26.10
L.E.A.T.
25.62
25.86
26.61
25.41
26.04
25.50
24.92
25.66
25.16
24.72
25.31
24.80
24.23
24.61
24.88
23.94
POZZETTO RACCOL
25.00
24.73
24.25
23.58
RECINZION
24.05
23.62
23.26

PIANO QUOTATO 1:200

🟩 Aree di occupazione temporanea

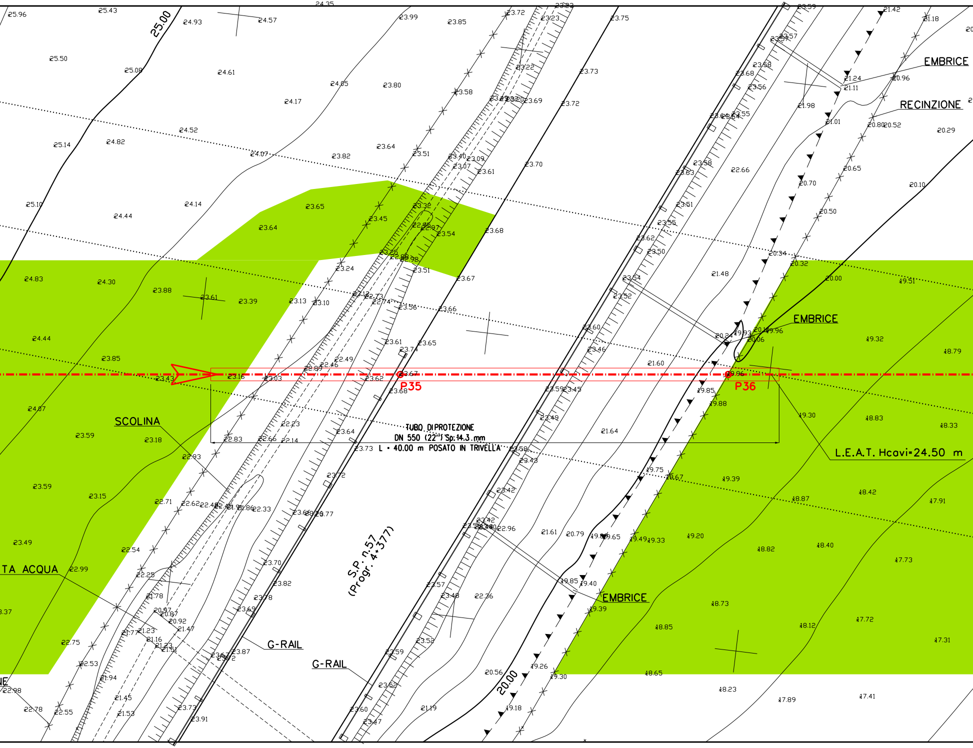
25.00
20.00
EMBRICE
RECINZIONE
EMBRICE
EMBRICE
P35
P36
SCOLINA
TUBO DI PROTEZIONE
DN 550 (22") Sp.14.3 mm
L = 40.00 m POSATO IN TRIVELLA
L.E.A.T. Hcavi=24.50 m
S.P. n.57
(Progr. 4+377)
G-RAIL
G-RAIL
TA ACQUA
NE
25.96
25.43
24.35
24.93
24.57
23.99
23.85
23.72
23.23
23.75
25.50
25.08
24.61
24.05
23.80
23.58
23.22
23.73
23.69
23.72
24.17
24.52
25.14
24.82
24.07
23.82
23.64
23.51
23.40
23.09
23.07
23.61
23.70
25.10
24.44
24.14
23.65
23.64
23.45
23.32
23.54
23.68
23.67
24.83
24.30
23.88
23.61
23.39
23.13
23.10
23.24
23.51
23.56
23.66
24.44
23.85
23.61
23.65
23.74
23.43
23.16
23.03
23.62
23.67
23.68
22.49
22.46
24.07
23.59
23.18
22.93
22.23
22.83
22.66
22.14
23.64
23.73
23.59
23.15
22.71
22.62
22.33
23.72
23.49
22.54
22.99
22.25
21.78
20.92
21.47
21.16
21.23
21.51
23.70
23.82
23.78
23.69
23.87
22.75
22.53
21.94
21.45
21.53
22.98
22.78
22.55
23.73
23.91
23.59
23.57
23.58
23.68
23.56
23.55
23.58
23.63
23.51
23.55
23.62
23.50
23.54
23.52
23.60
23.46
23.59
23.45
23.49
23.58
23.43
23.42
23.42
22.96
23.57
23.48
22.36
23.52
23.59
23.52
23.60
23.47
21.98
21.01
22.66
21.48
21.60
21.64
21.61
20.79
20.56
21.19
21.42
21.18
21.24
21.11
20.96
20.80
20.52
20.29
20.70
20.65
20.50
20.10
20.34
20.32
20.00
19.51
20.24
19.93
20.06
19.96
19.32
18.79
19.85
19.88
19.30
18.83
18.33
19.75
19.67
19.39
18.87
18.42
17.91
19.65
19.49
19.33
19.20
18.82
18.40
17.73
19.85
19.40
19.39
18.73
18.85
18.12
17.72
17.31
19.26
19.30
18.65
18.23
17.89
17.41
19.18

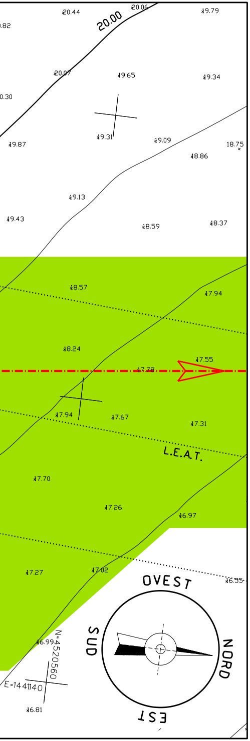
20.44
20.06
20.00
19.79
.82
20.07
19.65
19.34
0.30
19.31
19.09
18.75
19.87
18.86
19.13
19.43
18.59
18.37
18.57
17.94
18.24
17.55
17.78
17.94
17.67
17.31
L.E.A.T.
17.70
17.26
16.97
17.27
17.02
16.95
OVEST
SUD
NORD
EST
16.99
N=4520560
E=1441140
16.81

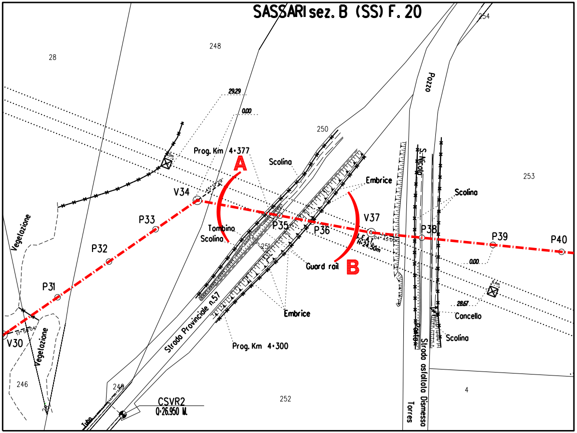
SASSARI sez. B (SS) F. 20
28
248
254
Pozzo
250
253
29.29
0.00
Prog. Km 4+377
A
Scolina
Embrice
V34
P33
P32
P31
V30
Vegetazione
Tombino
Scolina
P35
P36
V37
P38
P39
P40
B
Guard rail
L.E.A.T.
H=24.50m
S. Nicola
Scolina
251
Strada Provinciale n.57
Embrice
Prog. Km 4+300
0.00
28.67
Cancello
Scolina
Vegetazione
246
249
Tubo
CSVR2
Q=26.950 M.
252
4
Strada asfaltata Dismesso
Torres

STRALCIO PLANIMETRICO 1:2000
COMUNE DI SASSARI (SS) F.20

Firmato digitalmente da: Luca Giovanni Alippi
Data: 23/12/2021 13:50:04

DISEGNI DI RIFERIMENTO	N.

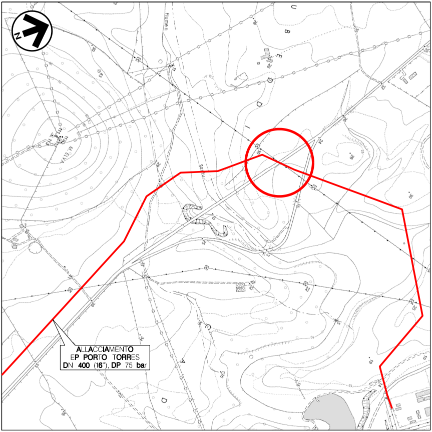
N
ALLACCIAMENTO
EP PORTO TORRES
DN 400 (16"), DP 75 bar

COROGRAFIA 1:10000
CTR F.000000

Firmato
il 21/12/2021

0	Luglio 2021	EMISSIONE	L.Ricci	C.Sabbatini	I.Palozzo
Rev.	DATA	DESCRIZIONE	ELABORATO	VERIFICATO	APPROVATO

CLIENTE ENURA

PROGETTISTA SAIPEM

Rif. Cod. Soc. Prog.:023125-10-LC-11E-81111_r0

WBS CLIENTE NQ/E19001/L41
COD. TEC. -
COMM. SAIPEM 023125-10

UNITA' 100

METANODOTTO:
ALLACCIAMENTO EP PORTO TORRES
DN 400 (16"), DP 75 bar

Attraversamento S.P. n.57 (Progr. 4+377)

DISEGNO DIS-AT-11E-00036
REVISIONE 0
FG. 1 DI 1
SCALA 1:200

Il presente disegno e' di proprieta' aziendale - La societa' tutelera' i propri diritti a termine di legge.