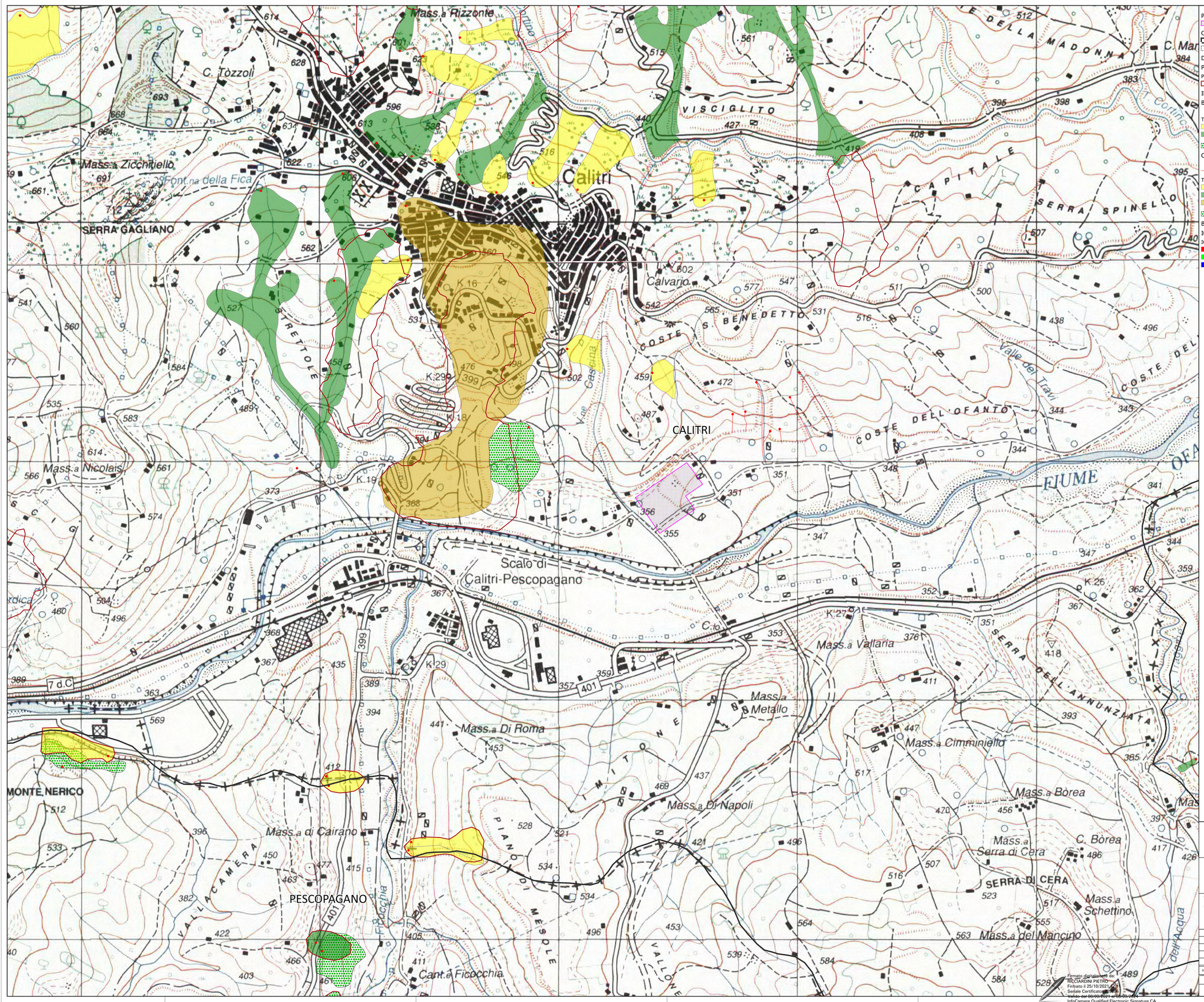

Progetto

Stazione Elettrica di trasformazione 380/150 kV "SE Calitri 2"

Confini

Limiti regionali (PCN MiTE)

Limiti comunali (PCN MiTE)

Dinamica geomorfologica

PAI Frane Puglia-Ofanto

Pericolosità frane

P3

IFFI - Inventario dei Fenomeni Franosi in Italia

Basilicata

Punto identificativo del fneomeno franoso (PIFF)

Tipologia di frana

Scivolamento rotazionale/traslativo

Colamento lento

Aree con frane superficiali diffuse

Campania

Punto identificativo del fneomeno franoso (PIFF)

Movimenti lienari

Tipologia di frana

Scivolamento rotazionale/traslativo

Colamento lento

Complesso

Aree con frane superficiali diffuse

Basi

IGM

IGM 25.000 - Campania

Banda 1 (Red)

Banda 2 (Green)

Banda 3 (Blue)

0.1 0 0.1 0.2 km

Impianto di pompaggio "PESCOPAGANO"

Opere di connessione alla RTN
PTO stazione elettrica

Comune di Calitri (AV)

COMMITTENTE

EDISON EDF GROUP

PROGETTAZIONE

GEOTECH S.r.l.
SOCIETA' DI INGEGNERIA
Via T.Nani, 7 Morbegno (SO)
Tel. +39 0342610774
E-mail: info@geotech-srl.it
Sito: www.geotech-srl.it

TITOLO ELABORATO

Carta della dinamica geomorfologica (PAI)

SCALA	1:5 000
COMMESSA	G829
CODIFICA DOCUMENTO	G829_DEF_T_01_SE_carta_din_geomorf(PAI)_1_REV00

REV	DESCRIZIONE	DATA	REDATTO	VERIFICATO	APPROVATO
4					
3					
2					
1					
0	DEF	31/10/2021	Geotech S.r.l.	Geotech s.r.l.	Geotech S.r.l.

1 2 3 4 5 6 7 8 9 10 11 12 13 14 15 16 17

Questo disegno non può essere riprodotto, nè utilizzato altrove, nè ceduto a terzi in tutto o in parte senza il consenso scritto degli autori

Firmato digitalmente da:
RICCARDINI PIETRO
Firmato il 25/10/2021 09:18
Seriale Certificato: 1.3.6.1.4.1.46588
Valido dal 08/09/2021 al 08/09/2024
InfoCamere Qualified Electronic Signature CA