

KEY MAP

LEGENDA

Progetto

- Aree di cantiere
- Galleria accesso centrale
- Viabilità da adeguare

Particelle Catastali - <https://wms.cartografia.agenziaentrate.gov.it/inspire/wms/ows01.php>

Usi Civici

- enfiteusi
- livello

Ortofoto 2012 - Geoportale Nazionale
http://wms.pcn.minambiente.it/ogc?map=/ms_ogc/WMS_v1.3/raster/ortofoto_colore_12.map

<p>Impianto "PESCOPAGANO" Impianto di accumulo idroelettrico mediante pompaggio ad alta flessibilità COMUNE DI PESCOPAGANO(PZ)</p>	<p>COMMITTENTE:</p>	<p>REDAZIONE RELAZIONEPAESAGGISTICA:</p>	<p>TITOLO ELABORATO</p> <p>USI CIVICI</p>				SCALA:	1:1000	
							COMMESSA:	1295	
				CODIFICA DOC:	P0024066 -1-H4.16a				
				0	DOCUMENTAZIONE PER AUTORIZZAZIONE - RELAZIONE PAESAGGISTICA	Giugno 2021	M. Zaccardo	D. Margiotta	D. Margiotta
				REV.	DESCRIZIONE	DATA	REDATTO	VERIFICATO	APPROVATO

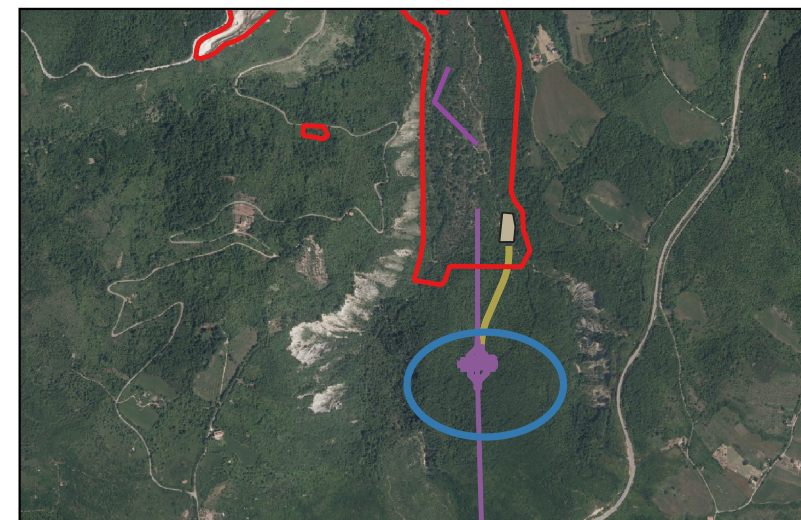
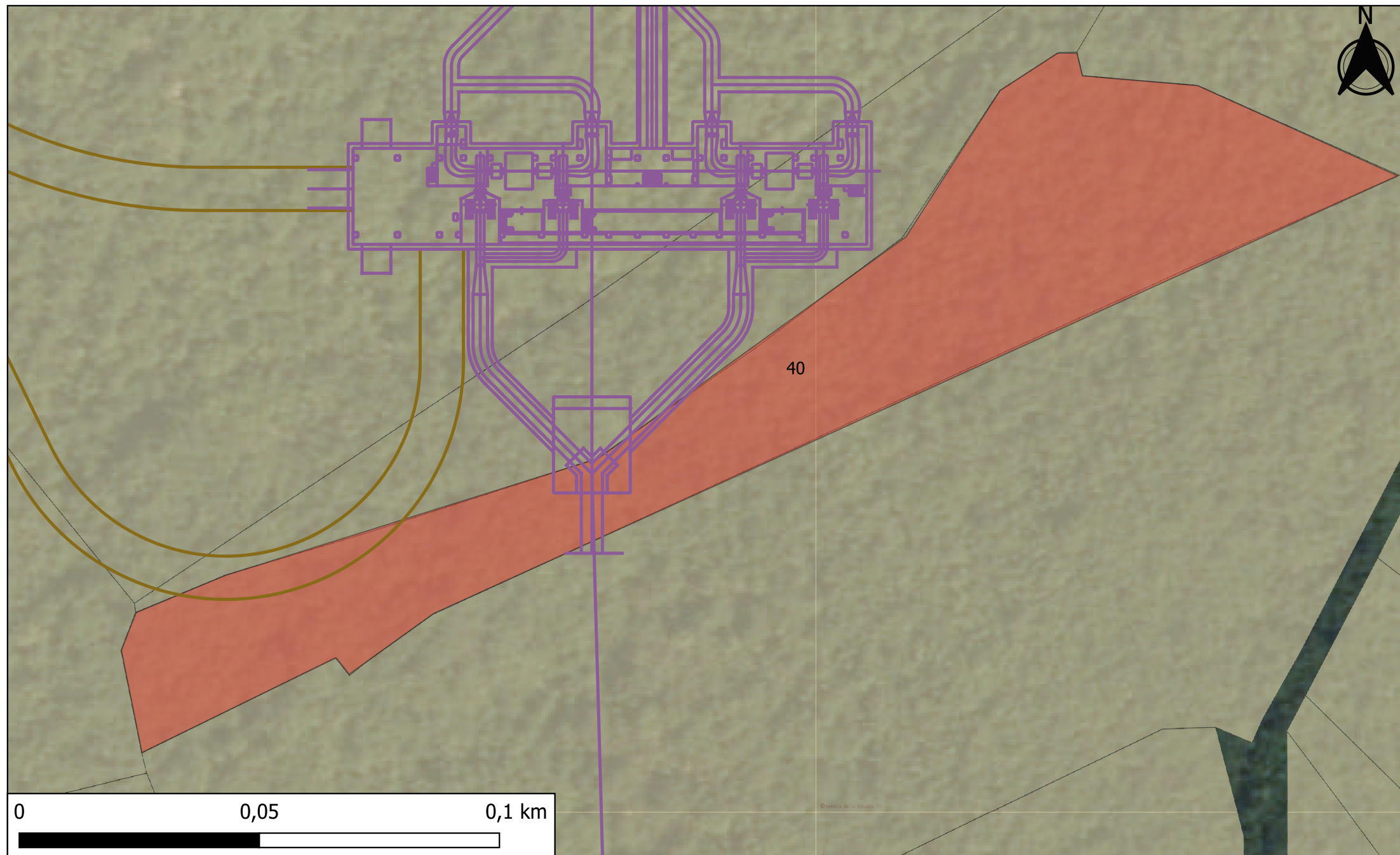

KEY MAP

LEGENDA

Progetto

- Asse condotta-centrale-opera di presa pozzo piezometrico
- Galleria accesso centrale

Particelle Catastali - <https://wms.cartografia.agenziaentrate.gov.it/inspire/wms/ows01.php>

Usi Civici

- livello

Ortofoto 2012 - Geoportale Nazionale
http://wms.pcn.minambiente.it/ogc?map=/ms_ogc/WMS_v1.3/raster/ortofoto_colore_12.map

<p>Impianto "PESCOPAGANO" Impianto di accumulo idroelettrico mediante pompaggio ad alta flessibilità COMUNE DI PESCOPAGANO(PZ)</p>	<p>COMMITTENTE:</p>	<p>REDAZIONE RELAZIONE PAESAGGISTICA:</p>	<p>TITOLO ELABORATO</p> <p style="text-align: center; font-weight: bold;">USI CIVICI</p>	<p>SCALA: 1:1000</p> <p>COMMESSA: 1295</p> <p>CODIFICA DOC: P0024066 -1-H4.16b</p>												
	<table border="1" style="width: 100%; border-collapse: collapse;"> <tr> <td style="width: 5%; text-align: center;">0</td> <td style="width: 75%;">DOCUMENTAZIONE PER AUTORIZZAZIONE - RELAZIONE PAESAGGISTICA</td> <td style="width: 10%;">Giugno 2021</td> <td style="width: 10%;">M. Zaccardo</td> <td style="width: 10%;">D. Margiotta</td> <td style="width: 10%;">D. Margiotta</td> </tr> <tr> <td style="text-align: center;">REV.</td> <td style="text-align: center;">DESCRIZIONE</td> <td style="text-align: center;">DATA</td> <td style="text-align: center;">REDATTO</td> <td style="text-align: center;">VERIFICATO</td> <td style="text-align: center;">APPROVATO</td> </tr> </table>				0	DOCUMENTAZIONE PER AUTORIZZAZIONE - RELAZIONE PAESAGGISTICA	Giugno 2021	M. Zaccardo	D. Margiotta	D. Margiotta	REV.	DESCRIZIONE	DATA	REDATTO	VERIFICATO	APPROVATO
	0	DOCUMENTAZIONE PER AUTORIZZAZIONE - RELAZIONE PAESAGGISTICA	Giugno 2021	M. Zaccardo	D. Margiotta	D. Margiotta										
REV.	DESCRIZIONE	DATA	REDATTO	VERIFICATO	APPROVATO											

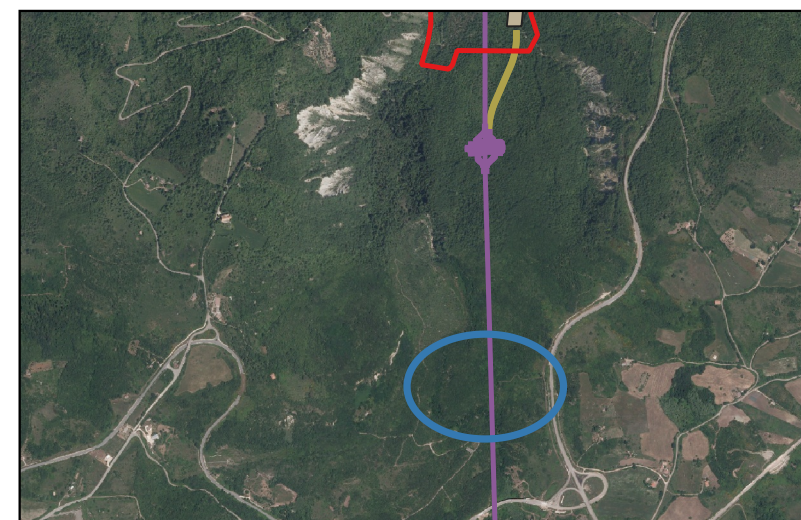
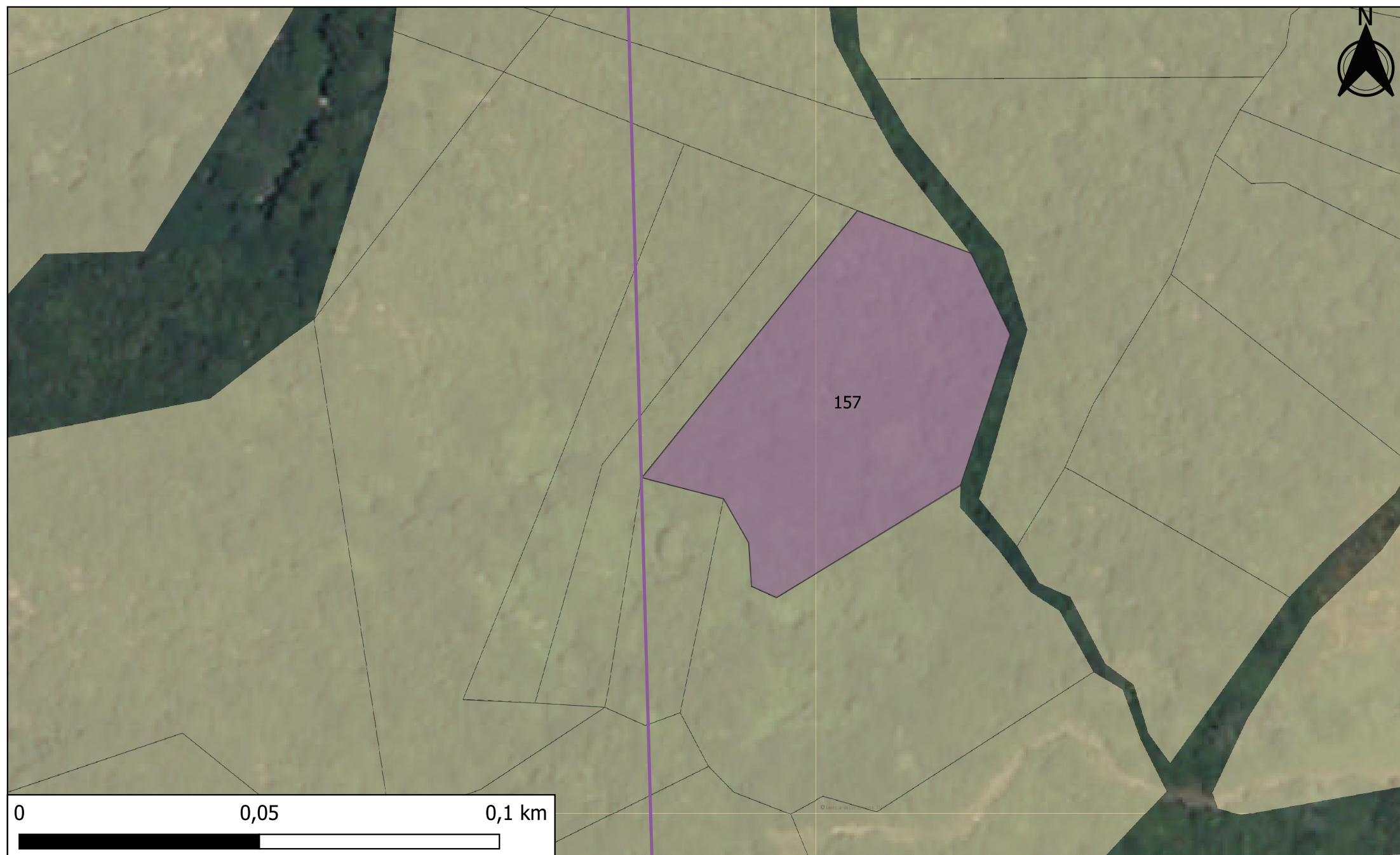

KEY MAP

LEGENDA

Progetto

— Asse condotta-centrale-opera di presa
pozzo piezometrico

Particelle Catastali - <https://wms.cartografia.agenziaentrate.gov.it/inspire/wms/ows01.php>

Usi Civici

enfeiteusi

Ortofoto 2012 - Geoportale Nazionale
http://wms.pcn.minambiente.it/ogc?map=/ms_ogc/WMS_v1.3/raster/ortofoto_colore_12.map

Impianto "PESCOPAGANO"

Impianto di accumulo idroelettrico
mediante pompaggio ad alta flessibilità
COMUNE DI PESCOPAGANO(PZ)

COMMITTENTE:



REDAZIONE RELAZIONE PAESAGGISTICA:



TITOLO ELABORATO

USI CIVICI

SCALA: 1:1000

COMMESSA: 1295

CODIFICA DOC: P0024066 -1-H4.16c

REV.	DESCRIZIONE	DATA	REDATTO	VERIFICATO	APPROVATO
0	DOCUMENTAZIONE PER AUTORIZZAZIONE - RELAZIONE PAESAGGISTICA	Giugno 2021	M. Zaccardo	D. Margiotta	D. Margiotta