Firmato digitalmente da
WALTER GOSTNER
CN = GOSTNER WALTER
C = IT

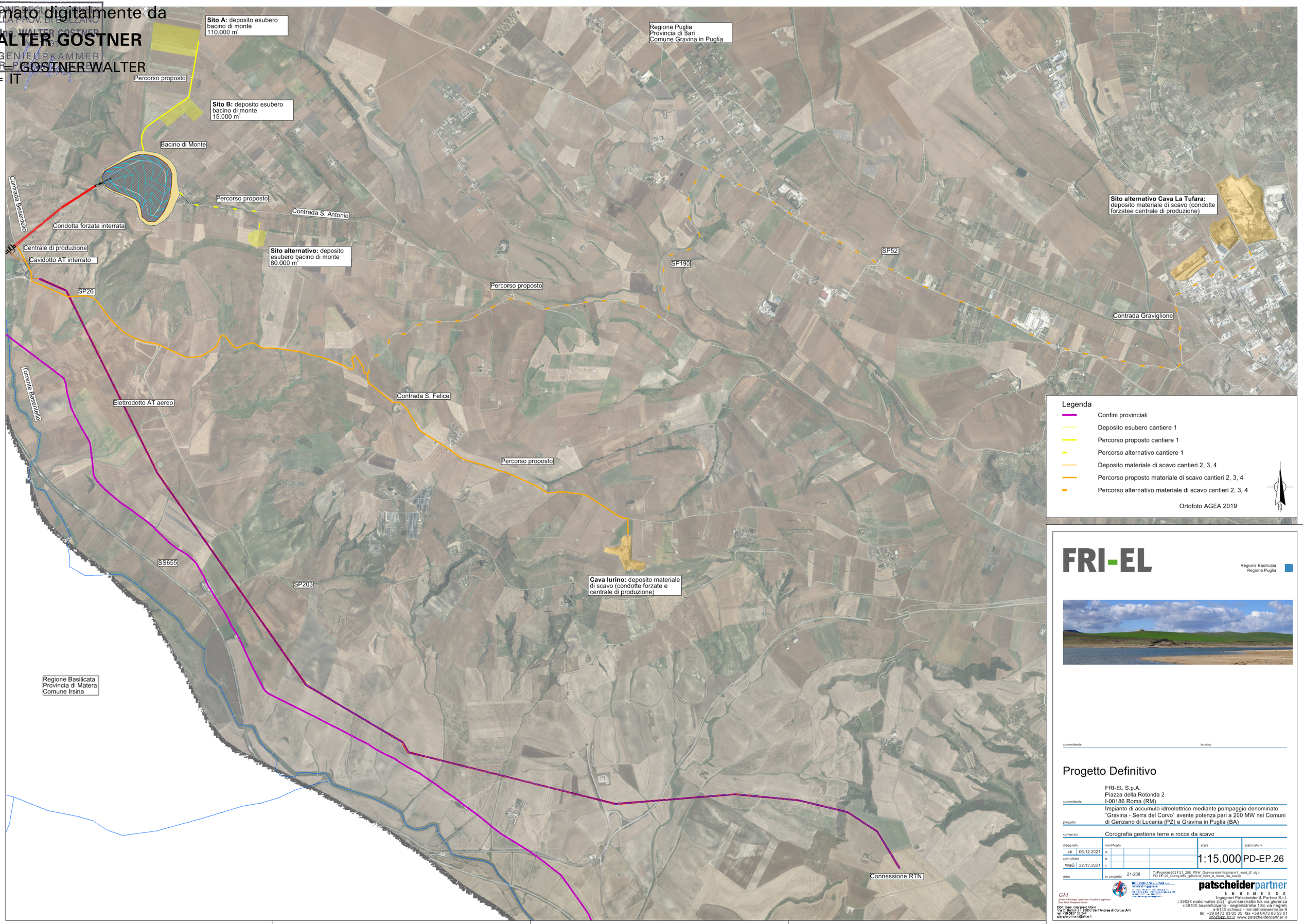

FRI-EL

Regione Basilicata
Regione Puglia

committente | tecnico

Progetto Definitivo

committente	FRI-EL S.p.A. Piazza della Rotonda 2 I-00186 Roma (RM)
progetto	Impianto di accumulo idroelettrico mediante pompaggio denominato "Gravina - Serra del Corvo" avente potenza pari a 200 MW nei Comuni di Genzano di Lucania (PZ) e Gravina in Puglia (BA)
contenuto	Corografia gestione terre e rocce da scavo

disegnato		modificato				scala	elaborato n.
ab	06.12.2021	a				1:15.000	PD-EP.26
controllato		b					
WaG	22.12.2021	c					
area		n/ progetto	21-208	T:\Projekte\2021\21_208_PSW_Gravina\einr1\ogmei\ir1_mod_01.dgn PD-EP.26_Corografia_gestione_terre_e_rocce_da_scavo			

GM
Studio di Geologia Applicata e Geofisica Applicata
Dott. Geol. Giampiero Monti
Dott. Geol. Giampiero Monti
Via C. Battisti 27, 83053 Sant'Andrea di Conza (AV)
tel: +39 0827 35 247
giampiero.monti@alice.it

BETTIOL ING. UNO
Ingegneri Associati
Via Lungo Piave, 7 - 31100 Treviso (TV)
Tel. +39 0422 - 541 - Fax +39 0422 - 541 - 410
C.F. e P.IVA 04 - 1 - 2 - 3 - 4 - 5 - 6 - 7 - 8 - 9 - 0