

- PROGETTO**
- Impianto, FV
 - Cavidotto
 - Cabina
- PPTR PUGLIA - VINCOLISTICA**
- BP - Immobili e aree di notevole interesse pubblico
 - BP - Zone gravate da usi civici
 - BP - Zone gravate da usi civici (validate)
 - BP - Zone di interesse archeologico
 - segnalazioni architettoniche e archeologiche
 - aree appartenenti alla rete dei tratturi
 - aree a rischio archeologico
 - UCP - Città Consolidata
 - rete tratturi
 - siti storico-culturali
 - zone di interesse archeologico
 - Limiti comunali

- EVIDENZE ARCHEOLOGICHE**
- TIPOLOGIA**
- Area di frammenti
 - Area di frammenti e strutture
 - Area di frammenti
 - Epigrafe (necropoli)
 - Fornace
 - Innesiamento
 - Innesiamento rurale
 - Necropoli
 - Strutture murarie
 - Villaggio
 - Via Appia_Igotesi Marchi
 - Via Appia_Igotesi Nord
 - Anomalia
 - AREALE D'OSPESSIONE SITI
 - Area indagine_SKM
- CRONOLOGIA**
- Neolitico
 - Età del bronzo
 - Età del ferro
 - Età del ferro
 - Età arcaica
 - Età classica
 - Età ellenistica
 - Età ellenistica - romana
 - Età romana
 - Età tardoantica
 - Età tardoantica
 - Età medievale
 - Sito pluristratigrafico

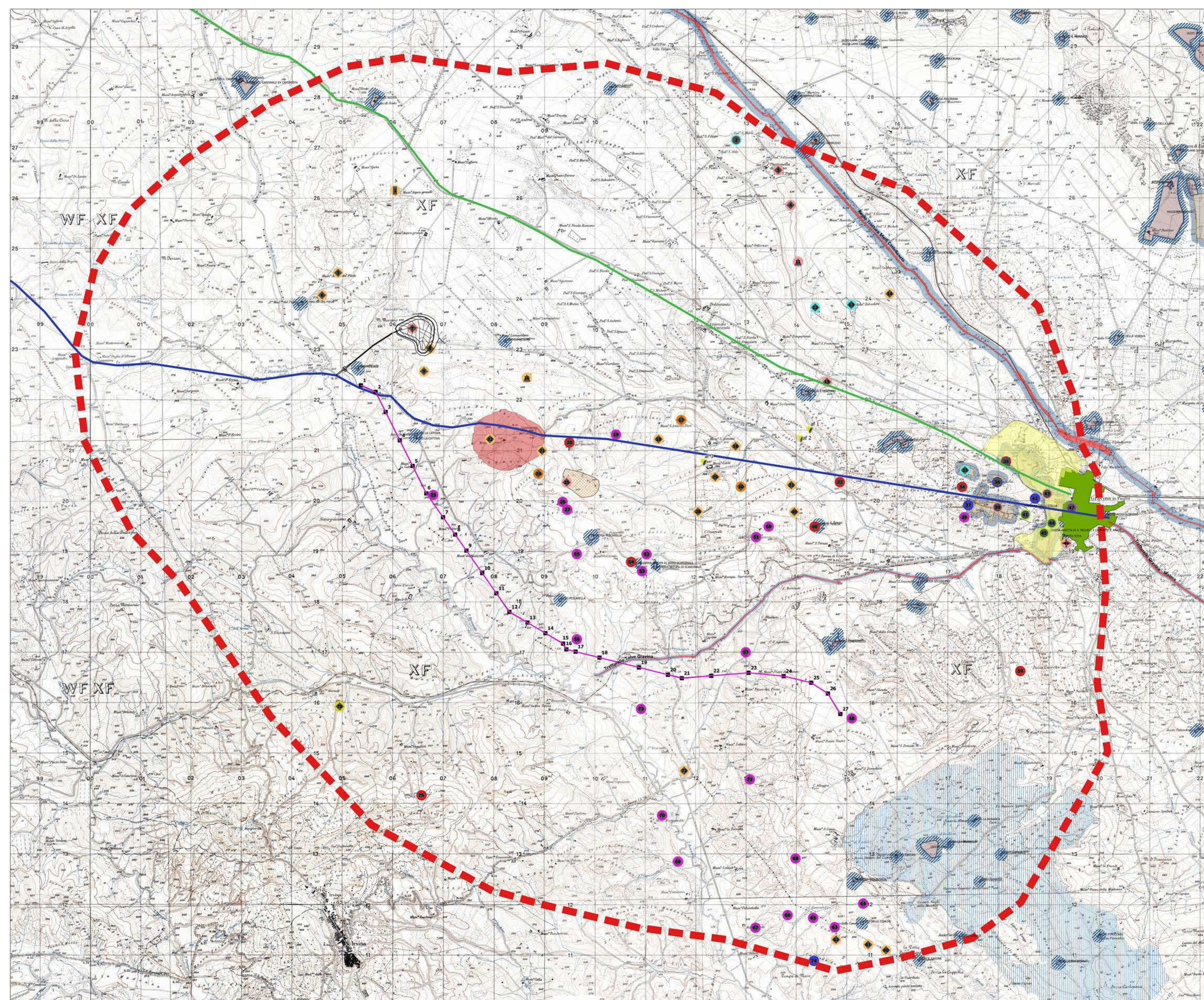

Regione Basilicata
Regione Puglia



ORDINE DEGLI INGEGNERI DELLA PROV. DI BOLOGNA
Dr. Ing. WALTER GÖSTNER n. 7191
INGEGNERI KAMMERBERGER BOZZEN

Valutazione di Impatto Ambientale

<p>FRI-EL S.p.a. Piazza della Rotonda 2 I-00186 Roma (RM)</p>			
<p>Impianto di accumulo idroelettrico mediante pompaggio denominato "Gravina - Serra del Corvo" e relative opere connesse ed infrastrutture indispensabili avente potenza pari a 200 MW nei Comuni di Genzano di Lucania (PZ) e Gravina in Puglia (BA)</p>			
<p>Carta delle evidenze archeologiche e della vincolistica</p>			
<p>revisione</p> <p>17.12.2021</p>	<p>approvazione</p> <p>22.12.2021</p>	<p>scala</p> <p>1:20000</p>	<p>numero</p> <p>PD-VI.23</p>
<p>21_208_FRIW_GravinaSerraCorvo_PartireP0_VI_23_Carta_evidenze_archeologiche_01.docx</p>			

GM
Gruppo di Studi Geologici e Ambientali
Dott. Geol. Giovanni Monti
Via C. Battisti 21 - 80053 Sant'Andrea di Conza (AV)
tel. +39 0827 35 247
giuseppe.monti@gm.it

patscheiderpartner
Ingegneri Patscheider & Partner S.r.l.
I-38024 malles (TN) - giunta di via governo
I-39100 bozen (SOUTH TYROL) - via n. 13
tel. +39 0471 83 66 66 - fax +39 0471 83 63 01
info@pato.it - www.patscheiderpartner.it