

PROGETTO

- Impianto_FV
- Cavidotto
- Cabina

POTENZIALE ARCHEOLOGICO

- 7 - MEDIO-ALTO
- 6 - MEDIO
- 3 - BASSO

RISCHIO ARCHEOLOGICO

- MEDIO-ALTO
- MEDIO
- BASSO

EVIDENZE ARCHEOLOGICHE

TIPOLOGIA

- Area di frammenti
- Area di frammenti e strutture
- Areoli frammenti
- Epigrafe (necropoli)
- Fornace
- Innesidamento
- Innesidamento rurale
- Necropoli
- Strutture murarie
- Villaggio
- Via Appia_Ipotesi Marchi
- Via Appia_Ipotesi Nord
- Anomalia
- AREALE DISPERSIONE SITI

PPTT PUGLIA - VINCOLISTICA

- BP - Immobili e aree di notevole interesse pubblico
- BP - Zone gravate da usi civici
- BP - Zone gravate da usi civici (validate)
- BP - Zone di interesse archeologico
- segnalazioni architettoniche e archeologiche
- aree appartenenti alla rete dei tratturi
- aree a rischio archeologico
- UCP - Città Consolidata
- rete tratturi
- siti storico-culturali
- zone di interesse archeologico
- Limiti comunali

CRONOLOGIA

- Neolitico
- Età del bronzo
- Età del ferro
- Età del ferro
- Età arcaica
- Età classica
- Età ellenistica - romana
- Età romana
- Età tardoantica
- Età tardoantica
- Età medievale
- Sito stratigrafico

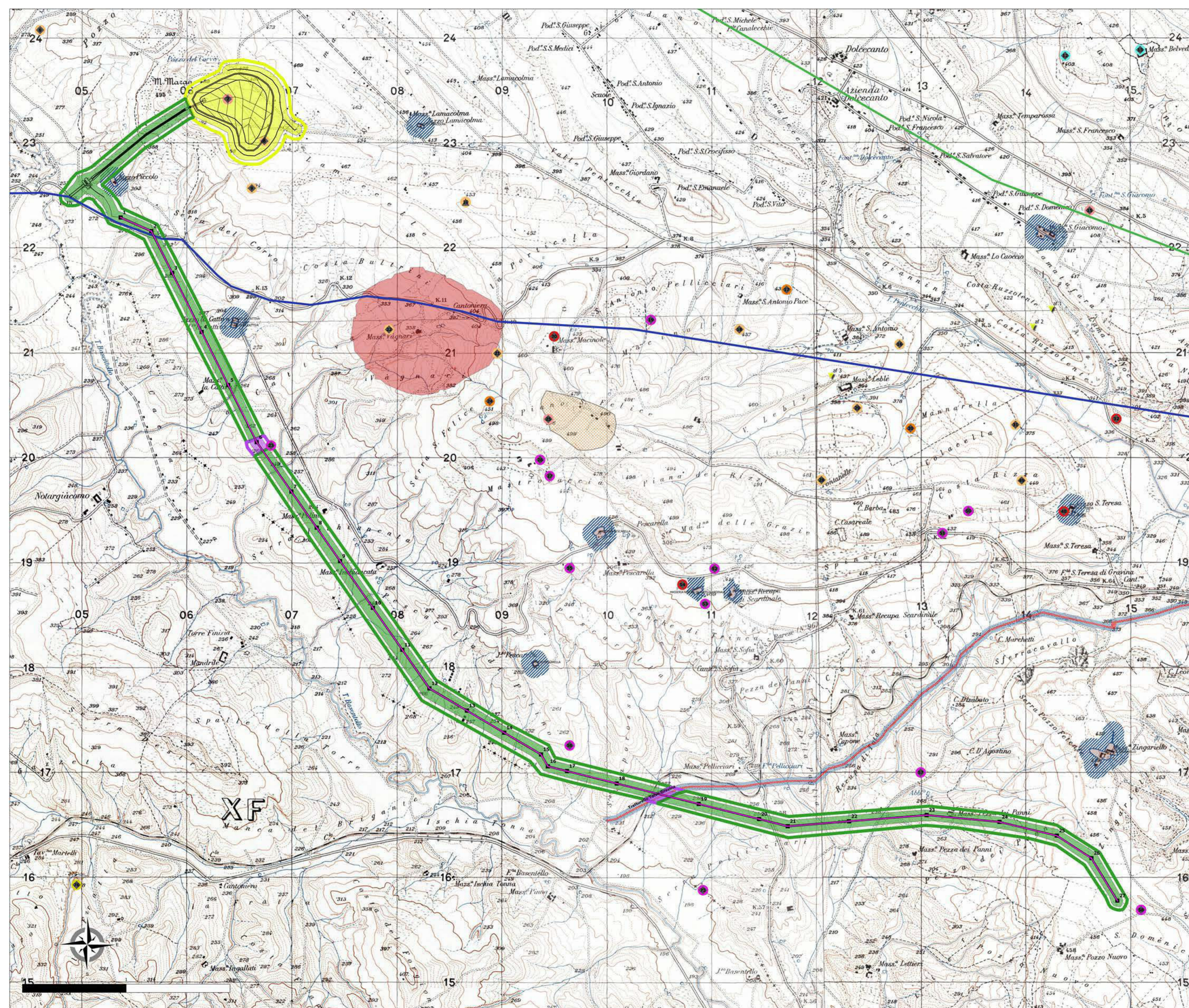

FRI-EL

Regione Basilicata
Regione Puglia

ORDINE DEGLI INGEGNERI DELLA PROV. DI BOLZANO
Dr. Ing. WALTER GOSTNER
N. 7191
INGENIEURKAMMER DER PROVINZ BOZEN

Comitatista: Iscritto:

Valutazione di Impatto Ambientale

FRI-EL S.p.a.
Piazza della Rotonda 2
I-00186 Roma (RM)

comitatista:

progetto: Impianto di accumulo idroelettrico mediante pompaggio denominato "Gravina - Serra del Corvo" e relative opere connesse ed infrastrutture indispensabili avente potenza pari a 200 MW nei Comuni di Gravina in Puglia (BA) e Lucania (PZ)

contenuto: Carta del Potenziale Archeologico

inciso	elaborato	scala	elaborato n.
lc 17.12.2021	e	1:10000	PD-VI.24
controllato	e		
cd 22.12.2021	c		

pagine: n. progetto:

21_208_PSW_GravinaIstud_VIAtextiVorigen_Partner/PD-VI.24_Carta del potenziale archeologico_01.docx

GM
Studio di Geologia Applicata e Geofisica Applicata
Dott. Geol. Giuseppe Monti
Dott. Geol. Gianpiero Monti
Via C. Battisti 21 - 83053 Sant'Andrea di Conza (AV)
tel. +39 0827 35 247
a-61130 schwaiz - mitschelsweinstrasse 6
tel. +39 0473 83 05 05 - fax +39 0473 83 03 01
info@gm.bz.it - www.patscheiderpartner.it

patscheiderpartner
ENGINEERS
Ingegnieri Patscheider & Partner S.r.l.
I-39024 mats/males (bz) - giunferstrasse 5A via gionza
I-39100 bozen/bolzano - negelstrasse 13c via negrelli
giampermo.mont@gm.it
tel. +39 0473 83 05 05 - fax +39 0473 83 03 01
info@gm.bz.it - www.patscheiderpartner.it

BETTIOI ING. LINO S.p.A.
S.p.A. Via G. Mattei 7 - 10127 Torino (TO)
I-10127 Torino (TO) - Via G. Mattei 7 - 10127 Torino (TO)
tel. +39 011 552277 - fax +39 011 552277
Email: lino@bettioiing.it