

	<b>PROGETTISTA:</b> 	<b>COMMESSA</b> <b>NQ/E19001</b>	<b>CODICE</b> <b>TECNICO</b> -
	<b>LOCALITA':</b> <b>REGIONE SARDEGNA</b>	<b>REL-AMB-E-00018</b>	
	<b>PROGETTO:</b> <b>VIRTUAL PIPELINE SARDEGNA – RETE</b> <b>ENERGETICA DI PORTOVESME DN VARI, DP VARI</b>	Pag. 1 di 12	<b>Rev.</b> <b>0</b>

Rif. TPIDL: 201969C-200-RT-3220-0055



**VIRTUAL PIPELINE SARDEGNA**  
**RETE ENERGETICA DI PORTOVESME DN VARI, DP VARI**

**RICERCA IMPIANTI DI CONFERIMENTO RIFIUTI DA COSTRUZIONE E DEMOLIZIONE**  
**E CAVE DI ESTRAZIONE INERTI**

**INDAGINE SUL TERRITORIO**



0	Emissione per Enti	L. BUVOLI	G.CANDELORO	R. BOZZINI G. GIOVANNINI	Novembre 2021
<b>Rev.</b>	<b>Descrizione</b>	<b>Elaborato</b>	<b>Verificato</b>	<b>Approvato</b>	<b>Data</b>

	<b>PROGETTISTA:</b> 	<b>COMMESSA</b> <b>NQ/E19001</b>	<b>CODICE</b> <b>TECNICO</b> -
	<b>LOCALITA':</b> <b>REGIONE SARDEGNA</b>	<b>REL-AMB-E-00018</b>	
	<b>PROGETTO:</b> <b>VIRTUAL PIPELINE SARDEGNA – RETE</b> <b>ENERGETICA DI PORTOVESME DN VARI, DP VARI</b>	Pag. 2 di 12	<b>Rev.</b> <b>0</b>

Rif. TPIDL: 201969C-200-RT-3220-0055

## INDICE

<b>1</b>	<b>PREMESSA</b>	<b>4</b>
<b>2</b>	<b>IMPIANTI DI CONFERIMENTO RIFIUTI (RECUPERO/SMALTIMENTO)</b>	<b>6</b>
<b>3</b>	<b>CAVE DI ESTRAZIONE INERTI</b>	<b>9</b>

## ALLEGATI

Allegato 1 Schede degli impianti di conferimento rifiuto (recupero/smaltimento)

	<b>PROGETTISTA:</b> 	<b>COMMESSA</b> <b>NQ/E19001</b>	<b>CODICE</b> <b>TECNICO</b> -
	<b>LOCALITA':</b> <b>REGIONE SARDEGNA</b>	<b>REL-AMB-E-00018</b>	
	<b>PROGETTO:</b> <b>VIRTUAL PIPELINE SARDEGNA – RETE</b> <b>ENERGETICA DI PORTOVESME DN VARI, DP VARI</b>	Pag. 3 di 12	<b>Rev.</b> <b>0</b>

Rif. TPIDL: 201969C-200-RT-3220-0055

## ELENCO TABELLE

Tabella 2-1:	Sottoclassi codici CER attinenti le opere in progetto .....	6
Tabella 2-2:	Elenco impianti di conferimento rifiuti (recupero/smaltimento) ubicati entro un buffer di circa 30 km dai tracciati di progetto.....	7
Tabella 3-1:	Cave estrattive ubicati entro un buffer di circa 30 km dai tracciati di progetto.....	9

## ELENCO FIGURE

Figura 2-1:	Tracciati di progetto (in verde) e ubicazioni impianti di recupero/smaltimento rifiuti ubicati entro un buffer di 30 km dai tracciati stessi.....	8
Figura 3-1:	Tracciati di progetto (in verde) e ubicazioni cave di estrazioni inerti ubicati entro un buffer di 30 km dall'area di progetto. ....	11

	<b>PROGETTISTA:</b> 	<b>COMMESSA</b> <b>NQ/E19001</b>	<b>CODICE</b> <b>TECNICO</b> -
	<b>LOCALITA':</b> <b>REGIONE SARDEGNA</b>	<b>REL-AMB-E-00018</b>	
	<b>PROGETTO:</b> <b>VIRTUAL PIPELINE SARDEGNA – RETE</b> <b>ENERGETICA DI PORTOVESME DN VARI, DP VARI</b>	Pag. 4 di 12	<b>Rev.</b> <b>0</b>

Rif. TPIDL: 201969C-200-RT-3220-0055

## 1 PREMESSA

Nell'ambito del progetto "Virtual Pipeline Sardegna - Rete Energetica di Portovesme"; l'obiettivo della presente ricerca è stato quello di verificare in via preliminare la presenza sul territorio interessato dalle opere in progetto, di impianti di conferimento rifiuti da costruzione e demolizione (recupero/smaltimento) e delle cave di estrazione di inerti.

La ricerca è stata focalizzata sulla disponibilità delle suddette tipologie di impianti localizzati nelle aree prossime ai tracciati di progetto di seguito elencati:

- Collegamento FSRU Portovesme DN 650 (26"), - DP 75 bar
- Derivazione per Portoscuso DN 400 (16"). DP 75 bar
- Allacciamento Eurallumina DN 300 (12"), DP 75 bar

Nello specifico gli impianti individuati per il conferimento dei rifiuti si riferiscono a quelli in grado di ricevere rifiuti speciali definiti dall'art.184 comma 3 alla lettera b): "b. i rifiuti derivanti dalle attività di demolizione, costruzione, nonché i rifiuti che derivano dalle attività di scavo, fermo restando quanto disposto dall'articolo 184-bis;"

La ricerca preliminare degli impianti di conferimento rifiuti (recupero/smaltimento) dunque è stata focalizzata alle principali tipologie di rifiuti rientranti nella classe 17 del Codice Europeo Rifiuti (CER) "Rifiuti delle operazioni di costruzione e demolizione (compreso il terreno proveniente da siti contaminati)". Nello specifico la ricerca è stata focalizzata agli impianti ricadenti in un buffer di circa 30 km dalle aree di progetto.



Le informazioni relative agli impianti individuati per il conferimento dei rifiuti sono state tratte dal portale *SardegnaAmbiente*<sup>1</sup>.

Per quanto concerne la ricerca delle cave di estrazione e vendita di materiali inerti è stato consultato il *Catasto regionale giacimenti di cava e pubblico registro titoli minerari*, disponibile al sul portale web del *Piano regionale attività estrattive* della Regione Sardegna<sup>2</sup>. Nello specifico la ricerca è stata focalizzata alle cave ricadenti in un buffer di circa 30 km dai tracciati di progetto e autorizzate alla fornitura di inerti per uso civile e industriale.

Si evidenzia che la presente ricerca si è basata sulla consultazione dei portali web dedicati di Regione Sardegna, le informazioni relative a ciascun impianto individuato (conferimento rifiuti ed estrazioni materiali inerti) non sono supportate da riscontri specifici presso gli Uffici competenti o tramite contatti diretti con i gestori degli impianti. Nella fase di costruzione delle opere in oggetto, l'Appaltatore incaricato da Enura

<sup>1</sup> <https://portal.sardegnaasira.it/ricerca-rifiuti>  
<https://portal.sardegnaasira.it/rifiuti-speciali-mappa>

<sup>2</sup> <https://www.regione.sardegna.it/j/v/509?s=1&v=9&c=4399&na=1&n=10&tb=4394&tb=4394&st=2>

	<b>PROGETTISTA:</b> 	<b>COMMESSA</b> <b>NQ/E19001</b>	<b>CODICE</b> <b>TECNICO</b> -
	<b>LOCALITA':</b> <b>REGIONE SARDEGNA</b>	<b>REL-AMB-E-00018</b>	
	<b>PROGETTO:</b> <b>VIRTUAL PIPELINE SARDEGNA – RETE</b> <b>ENERGETICA DI PORTOVESME DN VARI, DP VARI</b>	Pag. 5 di 12	<b>Rev.</b> <b>0</b>

Rif. TPIDL: 201969C-200-RT-3220-0055

verificherà puntualmente lo stato di attività e le autorizzazioni in possesso dei singoli impianti individuati per il conferimento dei rifiuti e delle cave di fornitura inerti, in funzione delle capacità di ricezione rifiuti/fornitura inerti e prediligendo i siti a minore distanza dalle aree di cantiere. Compatibilmente con i requisiti di progetto, in sostituzione dei materiali estratti dalle cave, sarà valutato l'impiego di aggregati riciclati prodotti presso impianti autorizzati disponibili sul territorio.

	<b>PROGETTISTA:</b> 	<b>COMMESSA</b> <b>NQ/E19001</b>	<b>CODICE</b> <b>TECNICO</b> -
	<b>LOCALITA':</b> <b>REGIONE SARDEGNA</b>	<b>REL-AMB-E-00018</b>	
	<b>PROGETTO:</b> <b>VIRTUAL PIPELINE SARDEGNA – RETE</b> <b>ENERGETICA DI PORTOVESME DN VARI, DP VARI</b>	Pag. 6 di 12	<b>Rev.</b> <b>0</b>

Rif. TPIDL: 201969C-200-RT-3220-0055

## 2 IMPIANTI DI CONFERIMENTO RIFIUTI (RECUPERO/SMALTIMENTO)

Come descritto in Premessa, è stata eseguita la ricerca preliminare gli impianti di conferimento rifiuti, nello specifico impianti autorizzati a ricevere rifiuti della classe 17 dell'elenco CER *“Rifiuti delle operazioni di costruzione e demolizione (compreso il terreno proveniente da siti contaminati)”*, la ricerca è stata limitata alle seguenti sottoclassi, ritenute maggiormente attinenti le opere in progetto (cfr. seguente **Tabella 2-1**).

**Tabella 2-1: Sottoclassi codici CER attinenti le opere in progetto**

<b>17</b>	<b>Rifiuti dalle attività di costruzione e demolizione (compreso il terreno prelevato da siti contaminati)</b>
17 01	Cemento, mattoni, mattonelle e ceramiche
17 02	Legno, vetro e plastica
17 03	Miscele bituminose, catrame di carbone e prodotti contenenti catrame
17 04	Metalli (incluse le loro leghe)
17 05	Terra (compresa quella proveniente da siti contaminati), rocce e materiale di dragaggio
17 09	Altri rifiuti dell'attività di costruzione e demolizione

Gli impianti selezionati sulla base dell'anagrafica del portale SardegnaAmbiente e ubicati nel buffer di circa 30 km dai tracciati di progetto sono riportati in **Tabella 2-2**.

	<b>PROGETTISTA:</b> 	<b>COMMESSA</b> <b>NQ/E19001</b>	<b>CODICE</b> <b>TECNICO</b> -
	<b>LOCALITA':</b> <b>REGIONE SARDEGNA</b>	<b>REL-AMB-E-00018</b>	
	<b>PROGETTO:</b> <b>VIRTUAL PIPELINE SARDEGNA – RETE</b> <b>ENERGETICA DI PORTOVESME DN VARI, DP VARI</b>	Pag. 7 di 12	<b>Rev.</b> <b>0</b>

Rif. TPIDL: 201969C-200-RT-3220-0055

**Tabella 2-2: Elenco impianti di conferimento rifiuti (recupero/smaltimento) ubicati entro un buffer di circa 30 km dai tracciati di progetto**

ID	Denominazione Impianto/Titolare	Prov.	Comune	Sottoclassi codici CER ammessi						Tipologia impianto
				17 01	17 02	17 03	17 04	17 05	17 09	
01	Bonifiche meridionali S.r.l.	SU	Carbonia	X	X			X	X	Recupero/ Discarica
02	Riverso S.r.l.	SU	Carbonia	X	X	X	X	X	X	Recupero/ Discarica
03	Veri Conglomerati S.r.l.	SU	Carbonia	X		X		X	X	Recupero/ Discarica
04	Ecoinerti S.r.l.	SU	Iglesias	X	X	X		X	X	Recupero/ Discarica
05	Fanni Cristian	SU	Santadi	X	X	X		X	X	Recupero/ Discarica

Informazioni tratte da SardegnaAmbiente link <https://portal.sardegناسira.it/ricerca-rifiuti>

In riferimento alle sottoclassi dei codici CER inseriti in Tabella 2-2, si evidenzia che gli stessi non comprendono necessariamente tutte le categorie (intese come ultime due cifre dei codici CER).

In **Allegato 1** si riportano le schede di sintesi dei n.8 impianti di conferimento rifiuti individuati ed elencati nella precedente Tabella 2-2, a tal proposito si evidenzia che:

- I dati e le informazioni riportate sulle schede sono state tratte dal portale SardegnaAmbiente il quale specifica *“Al fine di conoscere lo stato operativo effettivo dell'impianto rivolgersi al titolare dell'impianto.”* Lo scopo difatti di tale ricerca è la verifica della presenza sul territorio di impianti in grado di ricevere i rifiuti derivanti dalla costruzione delle opere in progetto, in fase operativa la disponibilità e le autorizzazioni di ciascun impianto saranno verificati tramite contatti diretti da parte del Produttore dei rifiuti.
- L'elenco dei n.5 impianti individuati nel buffer di 30 km circa dai tracciati di progetto è da intendersi preliminare, come evidenziato al precedente punto il Produttore dei rifiuti valuterà – in funzione delle tipologie dei rifiuti da conferire, delle autorizzazioni in possesso da parte degli impianti e della loro capacità/disponibilità ad accogliere gli stessi – quali impianti selezionare. Allo stato attuale non è possibile escludere il conferimento dei rifiuti in impianti diversi da quelli in elenco.

La seguente **Figura 2-1** riporta le ubicazioni degli impianti di conferimento rifiuti ubicati entro un buffer di circa 30 km dai tracciati di progetto e la viabilità.

	<b>PROGETTISTA:</b> 	<b>COMMESSA</b> <b>NQ/E19001</b>	<b>CODICE</b> <b>TECNICO</b> -
	<b>LOCALITA':</b> <b>REGIONE SARDEGNA</b>	<b>REL-AMB-E-00018</b>	
	<b>PROGETTO:</b> <b>VIRTUAL PIPELINE SARDEGNA – RETE</b> <b>ENERGETICA DI PORTOVESME DN VARI, DP VARI</b>	Pag. 8 di 12	<b>Rev.</b> <b>0</b>

Rif. TPIDL: 080643C-001-RT-3220-00010



Figura 2-1: Tracciati di progetto (in verde) e ubicazioni impianti di recupero/smaltimento rifiuti ubicati entro un buffer di 30 km dai tracciati stessi.



	<b>PROGETTISTA:</b> 	<b>COMMESSA</b> <b>NQ/E19001</b>	<b>CODICE</b> <b>TECNICO</b> -
	<b>LOCALITA':</b> <b>REGIONE SARDEGNA</b>	<b>REL-AMB-E-00018</b>	
	<b>PROGETTO:</b> <b>VIRTUAL PIPELINE SARDEGNA – RETE</b> <b>ENERGETICA DI PORTOVESME DN VARI, DP VARI</b>	Pag. 9 di 12	<b>Rev.</b> <b>0</b>

Rif. TPIDL: 201969C-200-RT-3220-0055

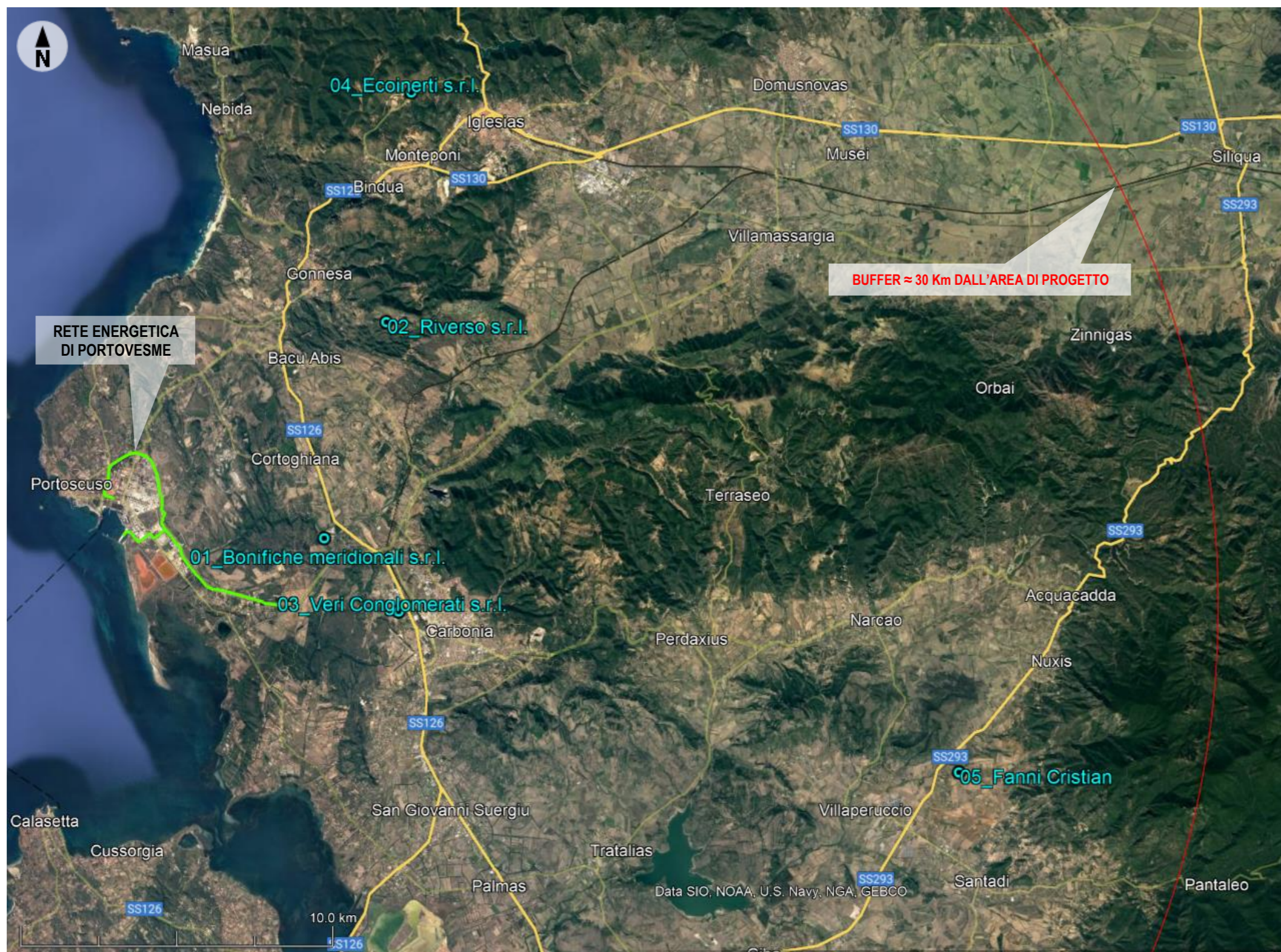
### 3 CAVE DI ESTRAZIONE INERTI

Le cave di estrazione di materiale inerte, secondo il *Catasto regionale giacimenti di cava e pubblico registro titoli minerari*<sup>3</sup> della Regione Sardegna, sono identificate da un codice alfanumerico e una lettera che indica la destinazione d'uso del materiale estratto ("O" uso ornamentale, "C" uso civile, "I" uso industriale).

La ricerca è stata limitata alle cave che risultano fornire materiale ad uso civile ed industriale, ricadenti nella provincia di Sud Sardegna ed ubicati entro un buffer massimo di circa 30 km dall'area di progetto.

Si evidenzia che le cave attive individuate di seguito elencate, sono state desunte dal documento *Cave in esercizio della provincia di Carbonia-Iglesias*, tale documento risulta essere pubblicato nel marzo 2007. Nella fase di costruzione delle opere in oggetto l'Appaltatore incaricato da Enura verificherà puntualmente lo stato di attività e le autorizzazioni in possesso dei singoli impianti individuati per l'approvvigionamento degli inerti, prediligendo i siti a minore distanza dalle aree di cantiere e – laddove compatibile con il progetto – l'impiego di aggregati riciclati in sostituzione dei materiali estratti da cava.

**Tabella 3-1: Cave estrattive ubicati entro un buffer di circa 30 km dai tracciati di progetto**

ID	Codice	Comune	Denominazione Cava	Titolare	Prodotto commerciale	Tipologia Materiale
1	310_I	Gonnesa (SU)	Pintixedda - Canali Trottu	S.A.R.I.N. Sas	Materiale per vetreria	Sabbia
2	231_I	Carbonia (SU)	Flumentepido	ACENSAR Srl (già Acentro Ceramiche Srl)	Materiale per laterizi	Argilla
3	344_C	Carbonia (SU)	Su Strintu de S'Axina	F.Ili Locci Estrazioni Minerarie Srl	Inerti per conglomerati	Calcere
4	280_C	Carbonia (SU)	Sa Perda Bianca	Calcestruzzi Spa	Inerti per conglomerati	Calcere
5	358_C	Narcao (SU)	Sa Perda Fitta Margani	S.A.L.P.E.C. di Nocera Domenico & C Sas	CaCO3 alto tenore	Calcere
6	281_C	Nuxis (SU)	Acquacadda	P.M.E. Srl	Inerti per conglomerati	Calcere

<sup>3</sup> Disponibile al seguente link del [Piano delle attività estrattive](#)

	<b>PROGETTISTA:</b> 	<b>COMMESSA</b> <b>NQ/E19001</b>	<b>CODICE</b> <b>TECNICO</b> -
	<b>LOCALITA':</b> <b>REGIONE SARDEGNA</b>	<b>REL-AMB-E-00018</b>	
	<b>PROGETTO:</b> <b>VIRTUAL PIPELINE SARDEGNA – RETE</b> <b>ENERGETICA DI PORTOVESME DN VARI, DP VARI</b>	Pag. 10 di 12	<b>Rev.</b> <b>0</b>

Rif. TPIDL: 201969C-200-RT-3220-0055

In riferimento all'elenco delle cave estrattive in Tabella 3-1 si evidenzia quanto segue:

- Le informazioni riportate sono state tratte dal portale dedicato di Regione Sardegna, in fase di valutazione dei siti di approvvigionamento degli inerti necessari per la realizzazione delle opere, l'Appaltatore incaricato da Enura verificherà la disponibilità e le autorizzazioni di ciascuna cava tramite contatti diretti con le stesse. Lo scopo difatti di tale ricerca è la verifica della presenza sul territorio di cave per la fornitura degli inerti.
- L'elenco delle n.6 cave individuate nel buffer di 30 km circa dai tracciati di progetto è da intendersi preliminare, come evidenziato al precedente punto il l'Appaltatore valuterà – in funzione delle tipologie di materiali necessari alle esigenze delle opere in progetto, delle autorizzazioni in possesso da parte delle cave e della loro disponibilità di materiale inerte - quali cave selezionare. Allo stato attuale non è possibile escludere l'approvvigionamento di materiali in cave diverse da quelle in elenco.

La seguente **Figura 3-1** riporta le ubicazioni degli impianti di conferimento rifiuti ubicati entro un buffer di circa 30 km dall'area di progetto e la viabilità.

	<b>PROGETTISTA:</b> 	<b>COMMESSA</b> <b>NQ/E19001</b>	<b>CODICE</b> <b>TECNICO</b> -
	<b>LOCALITA':</b> <b>REGIONE SARDEGNA</b>	<b>REL-AMB-E-00018</b>	
	<b>PROGETTO:</b> <b>VIRTUAL PIPELINE SARDEGNA – RETE</b> <b>ENERGETICA DI PORTOVESME DN VARI, DP VARI</b>	Pag. 11 di 12	<b>Rev.</b> <b>0</b>

Rif. TPIDL: 201969C-200-RT-3220-0055



Figura 3-1: Tracciati di progetto (in verde) e ubicazioni cave di estrazioni inerti ubicati entro un buffer di 30 km dall'area di progetto.

	<b>PROGETTISTA:</b> 	<b>COMMESSA</b> <b>NQ/E19001</b>	<b>CODICE</b> <b>TECNICO</b> -
	<b>LOCALITA':</b> <b>REGIONE SARDEGNA</b>	<b>REL-AMB-E-00018</b>	
	<b>PROGETTO:</b> <b>VIRTUAL PIPELINE SARDEGNA – RETE</b> <b>ENERGETICA DI PORTOVESME DN VARI, DP VARI</b>	Pag. 12 di 12	<b>Rev.</b> <b>0</b>

Rif. TPIDL: 201969C-200-RT-3220-0055

## ALLEGATO 1

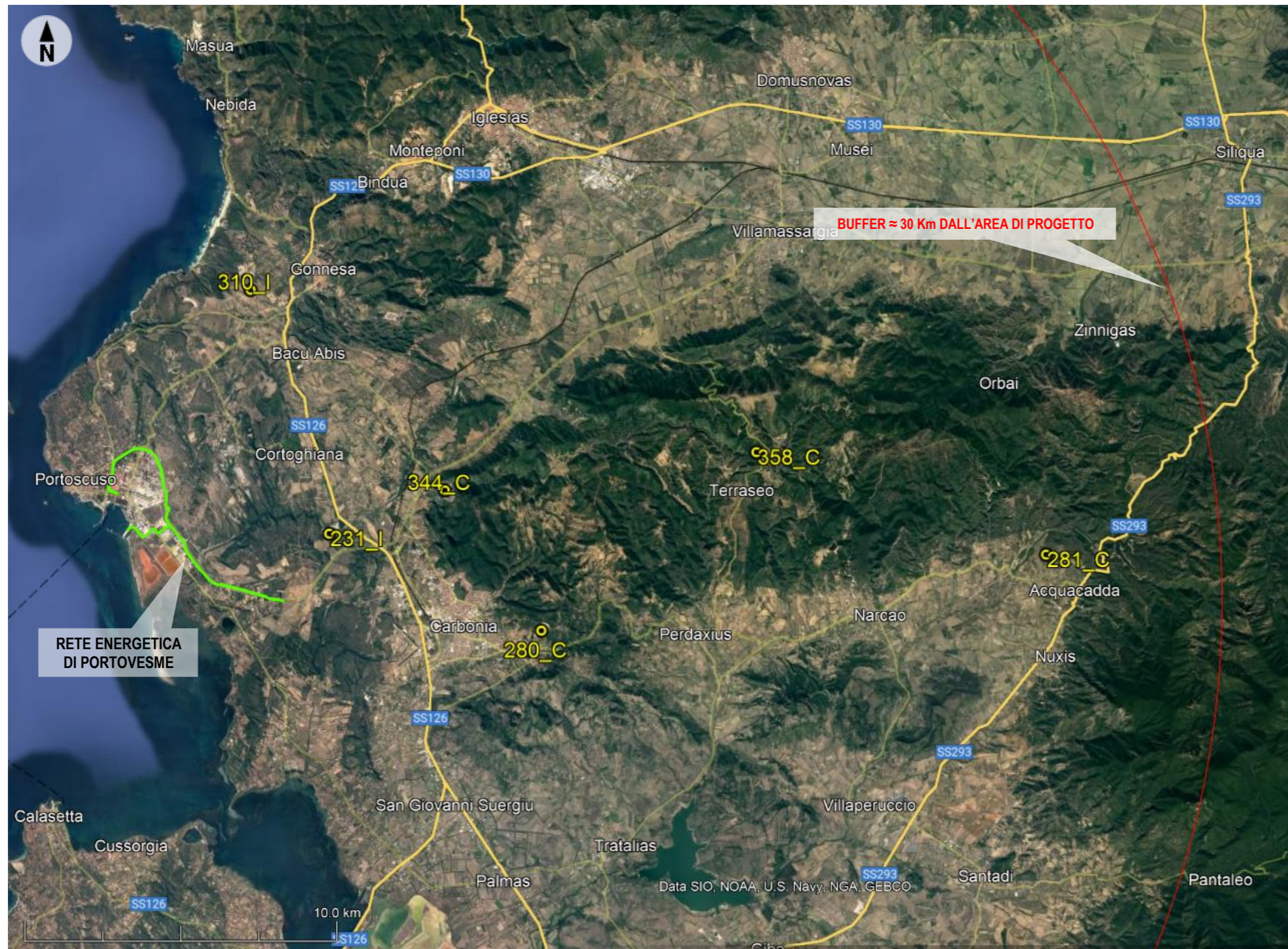
### Schede degli impianti di conferimento rifiuto (recupero/smaltimento)

Scheda impianto di conferimento rifiuti

Fonte dati:

<https://portal.sardegناسira.it/dettaglio-rifiuti?idOst=500211>

Campo	Descrizione
Denominazione	INERTI
Titolare	<b>BONIFICHE MERIDIONALI S.R.L.</b>
Tipo Impianto	DISCARICA
Provincia	SUD SARDEGNA
Comune	CARBONIA
Indirizzo	FLUMENTEPIDO
CoordinataX	1454609.82149835
CoordinataY	4338161.13954758
Bacino Utenza	PROVINCIALE
Tipologia Rifiuti	DISCARICA
Stato Operativo	Attivo
Deposito Preliminare M	-

Operazioni	CER
N.D.	N.D.

Autorizzazioni

AUTORIZZAZIONE ALLA REALIZZAZIONE N° 13/54 - del 04/04/1996 - D.P.R. 915/82 Art. 6 - Competenze delle regioni

AUTORIZZAZIONE ALL'ESERCIZIO N° 373/IV - del 23/02/2001 - D.Lgs. 22/97 Art. 28 - Autorizzazione all'esercizio delle operazioni di smaltimento e recupero

INTEGRAZIONE AUTORIZZAZIONE ALL'ESERCIZIO N° 879/IV - del 24/04/2002 - D.Lgs. 22/97 Art. 28 - Autorizzazione all'esercizio delle operazioni di smaltimento e recupero

INTEGRAZIONE AUTORIZZAZIONE ALL'ESERCIZIO N° 1304/IV - del 03/06/2002 - D.Lgs. 22/97 Art. 28 - Autorizzazione all'esercizio delle operazioni di smaltimento e recupero

VOLTURA RINNOVO E MODIFICA AUTORIZZAZIONE ALL'ESERCIZIO N° 107 - del 25/05/2010 - D.Lgs. 152/06 Art. 208 - Autorizzazione unica per i nuovi impianti di smaltimento e di recupero dei rifiuti

MODIFICA E INTEGRAZIONE AUTORIZZAZIONE ALL'ESERCIZIO N° 127 - del 10/06/2010 - D.Lgs. 152/06 Art. 208 - Autorizzazione unica per i nuovi impianti di smaltimento e di recupero dei rifiuti

DIFFIDA E SOSPENSIONE AUTORIZZAZIONE ALLA GESTIONE DELLA DISCARICA N° 147 - del 21/05/2015 - D.Lgs. 152/06 Art. 208 - Autorizzazione unica per i nuovi impianti di smaltimento e di recupero dei rifiuti

MODIFICA AUTORIZZAZIONE ALLA GESTIONE DISCARICA N° 146 - del 21/05/2015 - D.Lgs. 152/06 Art. 210 - Autorizzazioni in ipotesi particolari

MODIFICA DEL PROVVEDIMENTO DI DIFFIDA N. 147 N° 195 - del 30/06/2015 - D.Lgs. 152/06 Art. 208 - Autorizzazione unica per i nuovi impianti di smaltimento e di recupero dei rifiuti

MODIFICA PROVVEDIMENTO DI DIFFIDA N° 316 - del 08/10/2015 - D.Lgs. 152/06 Art. 208 - Autorizzazione unica per i nuovi impianti di smaltimento e di recupero dei rifiuti

VOLTURA AUTORIZZAZIONE ALLA GESTIONE DELLA DISCARICA PER I RIFIUTI INERTI N° 18 - del 21/01/2019 - D.Lgs. 152/06 Art. 208 - Autorizzazione unica per i nuovi impianti di smaltimento e di recupero dei rifiuti

Scheda impianto di conferimento rifiuti

Fonte dati:

<https://portal.sardegناسira.it/dettaglio-rifiuti?idOst=3691238>

Campo	Descrizione
Denominazione	RIFIUTI SPECIALI NON PERICOLOSI
Titolare	<b>RIVERSO SRL</b>
Tipo Impianto	DISCARICA
Provincia	SUD SARDEGNA
Comune	CARBONIA
Indirizzo	Serra Scirieddus
CoordinataX	1456641.69732274
CoordinataY	4345034.31396708
Bacino Utenza	-
Tipologia Rifiuti	DISCARICA
Stato Operativo	Attivo
Deposito Preliminare M	-

Operazioni	CER
N.D.	N.D.

Autorizzazioni

AUTORIZZAZIONE ALLA GESTIONE DI UN IMPIANTO N° 2/IV - del 03/01/2002 - D.Lgs. 22/97 Art. 28 - Autorizzazione all'esercizio delle operazioni di smaltimento e recupero

MODIFICA AUTORIZZAZIONE ALLA GESTIONE N° 2812/IV - del 24/12/2002 - D.Lgs. 22/97 Art. 28 - Autorizzazione all'esercizio delle operazioni di smaltimento e recupero

MODIFICA AUTORIZZAZIONE ALLA GESTIONE N° 305/IV - del 17/03/2003 - D.Lgs. 22/97 Art. 28 - Autorizzazione all'esercizio delle operazioni di smaltimento e recupero

MODIFICA AUTORIZZAZIONE ALLA GESTIONE N° 2297/IV - del 06/10/2004 - D.Lgs. 22/97 Art. 28 - Autorizzazione all'esercizio delle operazioni di smaltimento e recupero

DIFFIDA AUTORIZZAZIONE ALLA GESTIONE N° 1184/IV - del 27/06/2005 - D.Lgs. 22/97 Art. 28 - Autorizzazione all'esercizio delle operazioni di smaltimento e recupero

MODIFICA AUTORIZZAZIONE ALLA GESTIONE N° 2266/II - del 07/11/2005 - D.Lgs. 22/97 Art. 28 - Autorizzazione all'esercizio delle operazioni di smaltimento e recupero

DOMANDA DI AUTORIZZAZIONE INTEGRATA AMBIENTALE- del 02/07/2007 - D.Lgs. 59/05 Art. 5 - Procedura ai fini del rilascio dell'Autorizzazione integrata ambientale

AUTORIZZAZIONE ALLA GESTIONE DI UN IMPIANTO N° 38949/1661 - del 14/11/2007 - D.Lgs. 152/06 Art. 208 - Autorizzazione unica per i nuovi impianti di smaltimento e di recupero dei rifiuti

AUTORIZZAZIONE INTEGRATA AMBIENTALE N° 150 - del 29/06/2010 - D.Lgs. 59/05 Art. 5 - Procedura ai fini del rilascio dell'Autorizzazione integrata ambientale

MODIFICA AUTORIZZAZIONE INTEGRATA AMBIENTALE N° 174 - del 19/07/2010 - D.Lgs. 152/06 Art. 29 nonies - Modifica degli impianti o variazione del gestore

MODIFICA AUTORIZZAZIONE INTEGRATA AMBIENTALE N° 197 - del 05/08/2010 - D.Lgs. 152/06 Art. 29 nonies - Modifica degli impianti o variazione del gestore

MODIFICA AUTORIZZAZIONE INTEGRATA AMBIENTALE E APPROVAZIONE PIANO DI MONITORAGGIO AMBIENTALE N° 239 - del 22/08/2011 - D.Lgs. 152/06 Art. 29 nonies - Modifica degli impianti o variazione del gestore

MODIFICA AUTORIZZAZIONE INTEGRATA AMBIENTALE N° 303 - del 18/10/2011 - D.Lgs. 152/06 Art. 29 nonies - Modifica degli impianti o variazione del gestore

MODIFICA AUTORIZZAZIONE INTEGRATA AMBIENTALE N° 355 - del 14/12/2011 - D.Lgs. 152/06 Art. 29 nonies - Modifica degli impianti o variazione del gestore

MODIFICA E INTEGRAZIONE AUTORIZZAZIONE INTEGRATA AMBIENTALE N° 203 - del 08/08/2012 - D.Lgs. 152/06 Art. 29 nonies - Modifica degli impianti o variazione del gestore

MODIFICA E INTEGRAZIONE AUTORIZZAZIONE INTEGRATA AMBIENTALE N° 97 - del 03/04/2013 - D.Lgs. 152/06 Art. 29 quarter - Procedura per il rilascio dell'autorizzazione integrata ambientale

MODIFICA AUTORIZZAZIONE INTEGRATA AMBIENTALE N° 109 - del 10/04/2014 - D.Lgs. 152/06 Art. 29 nonies - Modifica degli impianti o variazione del gestore

PROROGA SCADENZA AIA N° 129 - del 20/05/2016 - D.Lgs. 152/06 Art. 29 nonies - Modifica degli impianti o variazione del gestore

MODIFICA ED INTEGRAZIONE AUTORIZZAZIONE INTEGRATA AMBIENTALE N° 209 - del 21/07/2016 - D.Lgs. 152/06 Art. 29 nonies - Modifica degli impianti o variazione del gestore

DIFFIDA AUTORIZZAZIONE INTEGRATA AMBIENTALE N° 80 AMB - del 10/03/2017 - D.Lgs. 152/06 Art. 29 nonies - Modifica degli impianti o variazione del gestore

MODIFICA NON SOSTANZIALE AUTORIZZAZIONE INTEGRATA AMBIENTALE N° 120 AMB - del 13/04/2017 - D.Lgs. 152/06 Art. 29 nonies - Modifica degli impianti o variazione del gestore

RETTIFICA E PARZIALE MODIFICIA AUTORIZZAZIONE INTEGRATA AMBIENTALE N° 130 AMB - del 20/04/2017 - D.Lgs. 152/06 Art. 29 nonies - Modifica degli impianti o variazione del gestore

MODIFICA ED INTEGRAZIONE AUTORIZZAZIONE INTEGRATA AMBIENTALE N° 163 AMB - del 23/05/2017 - D.Lgs. 152/06 Art. 29 nonies - Modifica degli impianti o variazione del gestore

PROROGA DIFFIDA AUTORIZZAZIONE INTEGRATA AMBIENTALE N° 339 - del 14/11/2017 - D.Lgs. 152/06 Art. 29 sexies - Autorizzazione integrata ambientale

MODIFICA NON SOSTANZIALE AUTORIZZAZIONE INTEGRATA AMBIENTALE N° 303 - del 10/09/2018 - L. 46/2014 Art. 7 - Modifiche al Titolo III-bis, della Parte Seconda, del decreto legislativo 3 aprile 2006, n. 152, e successive modificazioni

MODIFICA NON SOSTANZIALE AUTORIZZAZIONE INTEGRATA AMBIENTALE N° 72 - del 21/02/2020 - D.Lgs. 152/06 Art. 29 nonies - Modifica degli impianti o variazione del gestore

MODIFICA NON SOSTANZIALE AUTORIZZAZIONE INTEGRATA AMBIENTALE N° 135 - del 16/04/2020 - D.Lgs. 152/06 Art. 29 nonies - Modifica degli impianti o variazione del gestore

MODIFICA NON SOSTANZIALE AUTORIZZAZIONE INTEGRATA AMBIENTALE N° 317 - del 22/09/2020 - D.Lgs. 152/06 Art. 29 nonies - Modifica degli impianti o variazione del gestore

Scheda impianto di conferimento rifiuti

Fonte dati:

<https://portal.sardegناسira.it/dettaglio-rifiuti?idOst=10039726>

Campo	Descrizione
Denominazione	IMPIANTO RECUPERO RIFIUTI INERTI
Titolare	<b>VERI CONGLOMERATI SRL</b>
Tipo Impianto	ALTRI IMPIANTI DI RECUPERO
Provincia	SUD SARDEGNA
Comune	CARBONIA
Indirizzo	VIA NAZIONALE 136 ZONA P.I.P. LOTTO 41 E 42
CoordinataX	1456973.46852103
CoordinataY	4335810.63153881
Bacino Utenza	-
Tipologia Rifiuti	ALTRI IMPIANTI DI RECUPERO
Stato Operativo	Attivo
Deposito Preliminare M	57.5

Operazioni	CER
R5 Riciclo/recupero di altre sostanze inorganiche - Punto 7.6 A	170302
R5 Riciclo/recupero di altre sostanze inorganiche - Punto 7.31 bis C	170504
R5 Riciclo/recupero di altre sostanze inorganiche - Punto 7.6 B	170302
R5 Riciclo/recupero di altre sostanze inorganiche - Punto 7.1 C	170101 170102 170103 170107 170904
R5 Riciclo/recupero di altre sostanze inorganiche - Punto 7.1 A	170101 170102 170103 170107 170904
R13 Messa in riserva di rifiuti per sottoporli a una delle operazioni indicate nei punti da R1 a R12 (escluso il deposito temporaneo, prima della raccolta, nel luogo in cui sono prodotti) - Punto 7.31 bis -	170504
R13 Messa in riserva di rifiuti per sottoporli a una delle operazioni indicate nei punti da R1 a R12 (escluso il deposito temporaneo, prima della raccolta, nel luogo in cui sono prodotti) - Punto 7.1 -	170101 170102 170103 170107 170904
R13 Messa in riserva di rifiuti per sottoporli a una delle operazioni indicate nei punti da R1 a R12 (escluso il deposito temporaneo, prima della raccolta, nel luogo in cui sono prodotti) - Punto 7.6 -	170302
R5 Riciclo/recupero di altre sostanze inorganiche - Punto 7.31 bis A	170504
R5 Riciclo/recupero di altre sostanze inorganiche - Punto 7.6 C	170302

Autorizzazioni

DUAAP INIZIO ATTIVITA' GESTIONE RIFIUTI PROCEDURA SEMPLIFICATA- del 05/01/2012 - D.Lgs. 152/06 Art. 214 e 216 - Procedure semplificate - Note: RIFERIMENTO CODICE UNIVOCO SUAP N. 703 PRESENTATA IN DATA 08/07/2011 INTEGRAZIONI PROT. 690 DEL 10/01/2012

PROVVEDIMENTO UNICO SUAP ISCRIZIONE REGISTRO N° 4 - del 20/09/2012 - D.Lgs. 152/06 Art. 214 e 216 - Procedure semplificate



**ALLEGATO 1**  
**REL-AMB-E-00018**

RICHIESTA AMPLIAMENTO ATTIVITA'- del 03/12/2013 - D.Lgs. 152/06 Art. 214 e 216 - Procedure semplificate - Note: CODICE UNIVOCO SUAP N. 1661 DEL 03//12/2013

MODIFICA ISCRIZIONE REGISTRO PROVINCIALE N° 116 - del 18/04/2014 - D.Lgs. 152/06 Art. 214 e 216 - Procedure semplificate

AUTORIZZAZIONE UNICA AMBIENTALE - AUA N° 6 - del 15/01/2015 - D.P.R. 59/13 Art. 4 - Rilascio AUA

AUTORIZZAZIONE UNICA AMBIENTALE - AUA - MODIFICA NON SOSTANZIALE N° 8 - del 17/06/2015 - D.P.R. 59/13 Art. 4 - Rilascio AUA

VOLTURA AUTORIZZAZIONE ALLA GESTIONE DELLA DISCARICA PER I RIFIUTI INERTI N° 30 AMB - del 08/02/2017 - D.P.R. 59/13 Art. 4 - Rilascio AUA

Scheda impianto di conferimento rifiuti

Fonte dati:

<https://portal.sardegناسira.it/dettaglio-rifiuti?idOst=500422>

Campo	Descrizione
Denominazione	INERTI
Titolare	<b>ECOINERTI S.R.L.</b>
Tipo Impianto	DISCARICA
Provincia	SUD SARDEGNA
Comune	IGLESIAS
Indirizzo	sp 84 Candiazzus
CoordinataX	1457489.0357747
CoordinataY	4352351.10281044
Bacino Utenza	INTERCOMUNALE
Tipologia Rifiuti	DISCARICA
Stato Operativo	Attivo
Deposito Preliminare M	-

Operazioni	CER
N.D.	N.D.

**Autorizzazioni**

AUTORIZZAZIONE ALLA REALIZZAZIONE N° 32/31 - del 25/07/2000 - D.Lgs. 22/97 Art. 27 - Approvazione del progetto e autorizzazione alla realizzazione degli impianti di smaltimento e di recupero dei rifiuti

AUTORIZZAZIONE ALL'ESERCIZIO N° 50/IV - del 01/02/2001 - D.Lgs. 22/97 Art. 28 - Autorizzazione all'esercizio delle operazioni di smaltimento e recupero

INTEGRAZIONE AUTORIZZAZIONE ALL'ESERCIZIO N° 878/IV - del 24/04/2002 - D.Lgs. 22/97 Art. 28 - Autorizzazione all'esercizio delle operazioni di smaltimento e recupero

INTEGRAZIONE AUTORIZZAZIONE ALL'ESERCIZIO N° 1303/IV - del 03/06/2002 - D.Lgs. 22/97 Art. 28 - Autorizzazione all'esercizio delle operazioni di smaltimento e recupero

INTEGRAZIONE AUTORIZZAZIONE ALL'ESERCIZIO N° 814/IV - del 24/04/2003 - D.Lgs. 22/97 Art. 28 - Autorizzazione all'esercizio delle operazioni di smaltimento e recupero

INTEGRAZIONE AUTORIZZAZIONE ALL'ESERCIZIO N° 1019/IV - del 20/04/2004 - D.Lgs. 22/97 Art. 28 - Autorizzazione all'esercizio delle operazioni di smaltimento e recupero

INTEGRAZIONE AUTORIZZAZIONE ALL'ESERCIZIO N° 2989/IV - del 09/12/2004 - D.Lgs. 22/97 Art. 28 - Autorizzazione all'esercizio delle operazioni di smaltimento e recupero

RINNOVO AUTORIZZAZIONE ALL'ESERCIZIO N° 1171/IV - del 24/06/2005 - D.Lgs. 22/97 Art. 28 - Autorizzazione all'esercizio delle operazioni di smaltimento e recupero

VOLTURA AUTORIZZAZIONE ALL'ESERCIZIO N° 64 - del 05/11/2008 - D.Lgs. 152/06 Art. 210 - Autorizzazioni in ipotesi particolari

RINNOVO E MODIFICA AUTORIZZAZIONE ALL'ESERCIZIO N° 90 - del 07/05/2010 - D.Lgs. 152/06 Art. 210 - Autorizzazioni in ipotesi particolari

MODIFICA AUTORIZZAZIONE ALL'ESERCIZIO N° 148 - del 29/06/2010 - D.Lgs. 152/06 Art. 210 - Autorizzazioni in ipotesi particolari

MODIFICA E INTEGRAZIONE AUTORIZZAZIONE ALL'ESERCIZIO N° 357 - del 14/12/2011 - D.Lgs. 152/06 Art. 208 - Autorizzazione unica per i nuovi impianti di smaltimento e di recupero dei rifiuti

MODIFICA E INTEGRAZIONE AUTORIZZAZIONE ALL'ESERCIZIO N° 71 - del 13/03/2013 - D.Lgs. 152/06 Art. 210 - Autorizzazioni in ipotesi particolari

MODIFICA NON SOSTANZIALE AUTORIZZAZIONE N° 67 - del 22/02/2018 - D.Lgs. 152/06 Art. 208 - Autorizzazione unica per i nuovi impianti di smaltimento e di recupero dei rifiuti

RINNOVO AUTORIZZAZIONE N° 119 - del 03/04/2020 - D.Lgs. 152/06 Art. 208 - Autorizzazione unica per i nuovi impianti di smaltimento e di recupero dei rifiuti

MODIFICA NON SOSTANZIALE AUTORIZZAZIONE N° 242 - del 13/07/2020 - D.Lgs. 152/06 Art. 208 - Autorizzazione unica per i nuovi impianti di smaltimento e di recupero dei rifiuti

**ALLEGATO 1**  
**REL-AMB-E-00018**

MODIFICA NON SOSTANZIALE ED INTEGRAZIONE AUTORIZZAZIONE N° 308 - del 10/09/2020 - D.Lgs. 152/06 Art. 208 - Autorizzazione unica per i nuovi impianti di smaltimento e di recupero dei rifiuti

MODIFICA NON SOSTANZIALE AUTORIZZAZIONE N° 440 - del 24/12/2020 - D.Lgs. 152/06 Art. 208 - Autorizzazione unica per i nuovi impianti di smaltimento e di recupero dei rifiuti

Scheda impianto di conferimento rifiuti

Fonte dati:

<https://portal.sardegناسira.it/dettaglio-rifiuti?idOst=52563>

Campo	Descrizione
Denominazione	IGR
Titolare	<b>ECOINERTI S.R.L.</b>
Tipo Impianto	ALTRI IMPIANTI DI RECUPERO
Provincia	SUD SARDEGNA
Comune	IGLESIAS
Indirizzo	Candiazus
CoordinataX	1457466.09787384
CoordinataY	4352368.04595364
Bacino Utenza	PROVINCIALE
Tipologia Rifiuti	ALTRI IMPIANTI DI RECUPERO
Stato Operativo	Attivo
Deposito Preliminare M	1100.0

Operazioni	CER
R5 Riciclo/recupero di altre sostanze inorganiche - Punto 7.6 A	170302
R5 Riciclo/recupero di altre sostanze inorganiche - Punto 7.6 B	170302
R5 Riciclo/recupero di altre sostanze inorganiche - Punto 7.31 bis C	170504
R5 Riciclo/recupero di altre sostanze inorganiche - Punto 7.1 A	101311 170101 170102 170103 170107 170802 170904
R13 Messa in riserva di rifiuti per sottoporli a una delle operazioni indicate nei punti da R1 a R12 (escluso il deposito temporaneo, prima della raccolta, nel luogo in cui sono prodotti) - Punto 7.4 -	101203 101206 101208
R13 Messa in riserva di rifiuti per sottoporli a una delle operazioni indicate nei punti da R1 a R12 (escluso il deposito temporaneo, prima della raccolta, nel luogo in cui sono prodotti) - Punto 7.31 bis -	170504
R5 Riciclo/recupero di altre sostanze inorganiche - Punto 7.4 A	101203 101206 101208
R5 Riciclo/recupero di altre sostanze inorganiche - Punto 7.4 C	101203 101206 101208
R13 Messa in riserva di rifiuti per sottoporli a una delle operazioni indicate nei punti da R1 a R12 (escluso il deposito temporaneo, prima della raccolta, nel luogo in cui sono prodotti) - Punto 7.4 -	101311 170101 170102 170103 170107 170802 170904
R5 Riciclo/recupero di altre sostanze inorganiche - Punto 7.4 D	101203 101206 101208
R5 Riciclo/recupero di altre sostanze inorganiche - Punto 7.4 B	101203 101206 101208
R13 Messa in riserva di rifiuti per sottoporli a una delle operazioni indicate nei punti da R1 a R12 (escluso il deposito temporaneo, prima della raccolta, nel luogo in cui sono prodotti) - Punto 7.6 -	170302
R5 Riciclo/recupero di altre sostanze inorganiche - Punto 7.1 C	101311 170101 170102 170103 170107 170802 170904
R5 Riciclo/recupero di altre sostanze inorganiche - Punto 7.6 C	170302
R5 Riciclo/recupero di altre sostanze inorganiche - Punto 7.31 bis A	170504

Autorizzazioni

ISCRIZIONE AL REGISTRO PROVINCIALE N. 183 N° 25987USEC - del 16/06/2003 - D.Lgs. 22/97 Art. 33 - Operazioni di recupero

RINNOVO ISCRIZIONE ALL' ALBO PROVINCIALE N. 183 N° 26 - del 19/05/2008 - D.Lgs. 152/06 Art. 214 e 216 - Procedure semplificate

VOLTURA ISCRIZIONE AL REGISTRO PROVINCIALE N° 63 - del 05/11/2008 - D.Lgs. 152/06 Art. 214 e 216 - Procedure semplificate

DIFFIDA ISCRIZIONE AL REGISTRO PROVINCIALE N° 46 - del 11/05/2009 - D.Lgs. 152/06 Art. 214 e 216 - Procedure semplificate

REVOCA DIFFIDA ISCRIZIONE AL REGISTRO PROVINCIALE N° 57 - del 04/06/2009 - D.Lgs. 152/06 Art. 214 e 216 - Procedure semplificate

MODIFICA E INTEGRAZIONE ISCRIZIONE AL REGISTRO PROVINCIALE N° 71 - del 18/06/2009 - D.Lgs. 152/06 Art. 214 e 216 - Procedure semplificate

RINNOVO AUTORIZZAZIONE IMPIANTO PROCEDURA SEMPLIFICATA- del 10/10/2013 - D.Lgs. 152/06 Art. 214 e 216 - Procedure semplificate - Note: CODICE UNIVOCO SUAP N. 2023 PRESENTATA IL 12/10/2013

RINNOVO ISCRIZIONE REGISTRO N° 102 - del 01/04/2014 - D.Lgs. 152/06 Art. 214 e 216 - Procedure semplificate

RINNOVO ISCRIZIONE REGISTRO PROVINCIALE N° 7138 - del 17/07/2018 - D.Lgs. 152/06 Art. 214 e 216 - Procedure semplificate

**Scheda impianto di conferimento rifiuti**

**Fonte dati:**

<https://portal.sardegناسira.it/dettaglio-rifiuti?idOst=505255>

Campo	Descrizione
Denominazione	IMPIANTO MOBILE GESTIONE INERTI
Titolare	<b>FANNI CRISTIAN</b>
Tipo Impianto	ALTRI IMPIANTI DI RECUPERO
Provincia	SUD SARDEGNA
Comune	SANTADI
Indirizzo	Via Is Collus 61
CoordinataX	-
CoordinataY	-
Bacino Utenza	PROVINCIALE
Tipologia Rifiuti	ALTRI IMPIANTI DI RECUPERO
Stato Operativo	Attivo
Deposito Preliminare M	-

Operazioni	CER
N.D.	N.D.

**Autorizzazioni**

AUTORIZZAZIONE ALL'ESERCIZIO DI IMPIANTO MOBILE DI RECUPERO INERTI N° 119/IV - del 22/02/2005 - D.Lgs. 22/97 Art. 28 - Autorizzazione all'esercizio delle operazioni di smaltimento e recupero

DIFFIDA ALL'ESERCIZIO N° 38 - del 27/04/2009 - D.Lgs. 152/06 Art. 208 - Autorizzazione unica per i nuovi impianti di smaltimento e di recupero dei rifiuti

RINNOVO DELL'AUTORIZZAZIONE ALL'ESERCIZIO N° 12 - del 21/01/2010 - D.Lgs. 152/06 Art. 210 - Autorizzazioni in ipotesi particolari

Scheda impianto di conferimento rifiuti

Fonte dati:

<https://portal.sardegna.sira.it/dettaglio-rifiuti?idOst=10263286>

Campo	Descrizione
Denominazione	IMPIANTO RECUPERO RIFIUTI INERTI
Titolare	<b>FANNI CRISTIAN</b>
Tipo Impianto	ALTRI IMPIANTI DI RECUPERO
Provincia	SUD SARDEGNA
Comune	SANTADI
Indirizzo	SU DEGANAU
CoordinataX	1474806.4720632
CoordinataY	4330630.46716619
Bacino Utente	-
Tipologia Rifiuti	ALTRI IMPIANTI DI RECUPERO
Stato Operativo	Attivo
Deposito Preliminare M	-

Operazioni	CER
R5 Riciclo/recupero di altre sostanze inorganiche - Punto 7.6 B	170302
R5 Riciclo/recupero di altre sostanze inorganiche - Punto 7.1 A	101311 170101 170102 170103 170107 170802 170904
R5 Riciclo/recupero di altre sostanze inorganiche - Punto 7.31 bis C	170504
R13 Messa in riserva di rifiuti per sottoporli a una delle operazioni indicate nei punti da R1 a R12 (escluso il deposito temporaneo, prima della raccolta, nel luogo in cui sono prodotti) - Punto 7.31 bis -	170504
R13 Messa in riserva di rifiuti per sottoporli a una delle operazioni indicate nei punti da R1 a R12 (escluso il deposito temporaneo, prima della raccolta, nel luogo in cui sono prodotti) - Punto 7.1 -	101311 170101 170102 170103 170107 170802 170904
R13 Messa in riserva di rifiuti per sottoporli a una delle operazioni indicate nei punti da R1 a R12 (escluso il deposito temporaneo, prima della raccolta, nel luogo in cui sono prodotti) - Punto 7.6 -	170302
R5 Riciclo/recupero di altre sostanze inorganiche - Punto 7.6 C	170302

Autorizzazioni
PROVVEDIMENTO UNICO SUAP N. 3/2011 N° 03/2011 - del 27/05/2011 - D.Lgs. 152/06 Art. 214 e 216 - Procedure semplificate
MODIFICA ISCRIZIONE REGISTRO PROVINCIALE N° 22 - del 30/01/2015 - D.Lgs. 152/06 Art. 214 e 216 - Procedure semplificate
RINNOVO DELL'ISCRIZIONE N.4 N° 341 - del 13/11/2019 - D.Lgs. 152/06 Art. 214 e 216 - Procedure semplificate

**Scheda impianto di conferimento rifiuti**

**Fonte dati:**

<https://portal.sardegna.sira.it/dettaglio-rifiuti?idOst=500343>

Campo	Descrizione
Denominazione	INERTI
Titolare	<b>FANNI CRISTIAN</b>
Tipo Impianto	DISCARICA
Provincia	SUD SARDEGNA
Comune	SANTADI
Indirizzo	SU DEGANAU
CoordinataX	1474855.84009223
CoordinataY	4330567.61398145
Bacino Utenza	COMUNALE
Tipologia Rifiuti	DISCARICA
Stato Operativo	Attivo
Deposito Preliminare M	-

Operazioni	CER
N.D.	N.D.

**Autorizzazioni**

AUTORIZZAZIONE ALLA REALIZZAZIONE N° 45/32 - del 05/12/2003 - D.Lgs. 22/97 Art. 27 - Approvazione del progetto e autorizzazione alla realizzazione degli impianti di smaltimento e di recupero dei rifiuti

AUTORIZZAZIONE ALL'ESERCIZIO N° 2852/IV - del 02/12/2004 - D.Lgs. 22/97 Art. 28 - Autorizzazione all'esercizio delle operazioni di smaltimento e recupero

DIFFIDA AUTORIZZAZIONE ALL'ESERCIZIO N° 37 - del 27/04/2009 - D.Lgs. 152/06 Art. 208 - Autorizzazione unica per i nuovi impianti di smaltimento e di recupero dei rifiuti

AUTORIZZAZIONE ALLA GESTIONE DI UN IMPIANTO N° 202 - del 22/12/2009 - D.Lgs. 152/06 Art. 210 - Autorizzazioni in ipotesi particolari