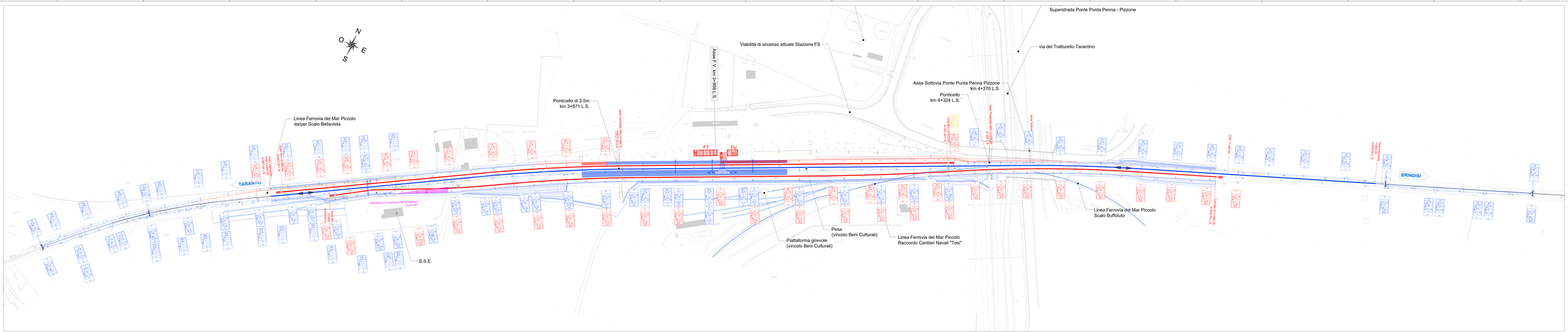

CONVENZIONE DI DELLA LINEA DI CONTATTO

Metodo di posa - Installazione Aérea

Il filo di contatto è sospeso a mezzo di una catenaria composta da:
- n. 1 fune portante in lega di rame - 116 mm²
- n. 1 fune di sostegno in acciaio zincato - 70 mm²

Metodo di sospensione e compensazione del - Catenaria Aérea

- n. 1 fune portante in lega di rame - 116 mm²
- n. 1 fune di sostegno in acciaio zincato - 70 mm²
- n. 1 fune di compensazione in acciaio zincato - 70 mm²

Pendini di tipo a posa a pressione (N.)

- n. 1 pendino in lega di rame - 70 mm² - Tra n. 10 e n. 1 pendino per m.
- n. 1 pendino in acciaio zincato - 70 mm² - Tra n. 10 e n. 1 pendino per m.

CENTRALI ELETTRICHE			
	Centrale elettrica	C	Centrale elettrica di trazione a corrente continua 3 kV
	Centrale elettrica	C	Centrale elettrica di trazione a corrente continua 1.5 kV
	Centrale elettrica	C	Centrale elettrica di trazione a corrente alternata 25 kV 50 Hz
	Centrale elettrica	C	Centrale elettrica di trasformazione
	Sezionamento di linea	S	Sezionatore di linea
	Sezionamento di linea con dispositivo di protezione	S	Sezionatore di linea
	Sezionamento di linea con dispositivo di protezione e telecomando	S	Sezionatore di linea automatico