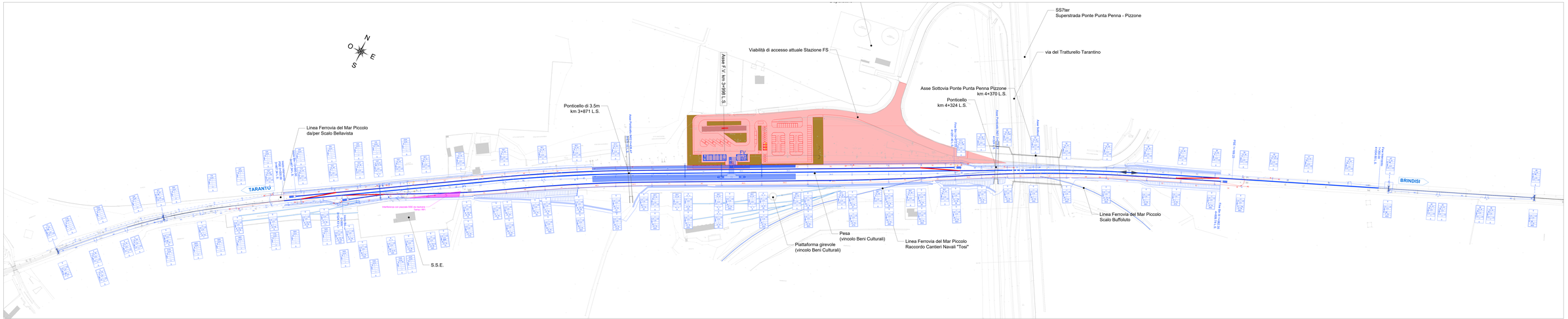

CARATTERISTICHE DELLA LINEA DI CONTATTO

Metodo di posa - Installazione:
- Linea di contatto a catenaria semplice con filo ausiliario (CEN)
- Linea di contatto a filo flessibile - TSI LOCOMOTIVE Registrazione automatica della tensione meccanica (CEF)

Metodo di sospensione e regolazione del - Catenaria elastica:
- Linea di contatto a catenaria semplice - TSI TRACK con registrazione automatica della tensione meccanica (CEC)
- Linea di contatto a filo flessibile - TSI TRACK con registrazione automatica della tensione meccanica (CEF)

Tipologia di linea a binario a prevalente:
- Linea di contatto a catenaria semplice - Tipo di filo di contatto per linea a binario a prevalente (CEC) - Sezione di rame (CEC)

CENTRALI ENERGETICHE		
Centrale elettrica	C	Centrale elettrica di trazione (Centrale di trazione)
Centrale termica	T	Centrale termica (Centrale di trazione)
Centrale mista	C + T	Centrale mista (centrale di trazione e centrale termica)
Centrale di smistamento		Centrale di smistamento
Centrale di smistamento - Sezione di smistamento	S	Sezionamento di linea
Sezionamento di linea con sezionatore		Sezionamento di linea con sezionatore
Sezionamento di linea con sezionatore e interruttore		Sezionamento di linea con sezionatore e interruttore
Cambio di fase		Cambio di fase (cambio di fase)
Cambio di fase con sezionatore		Cambio di fase con sezionatore
Sezionamento di linea - Sezionamento di linea con sezionatore		Sezionamento di linea - Sezionamento di linea con sezionatore
Sezionamento di linea - Sezionamento di linea con sezionatore e interruttore		Sezionamento di linea - Sezionamento di linea con sezionatore e interruttore
Centrale di trazione		Centrale di trazione
Centrale di trazione		Centrale di trazione
Centrale di trazione		Centrale di trazione