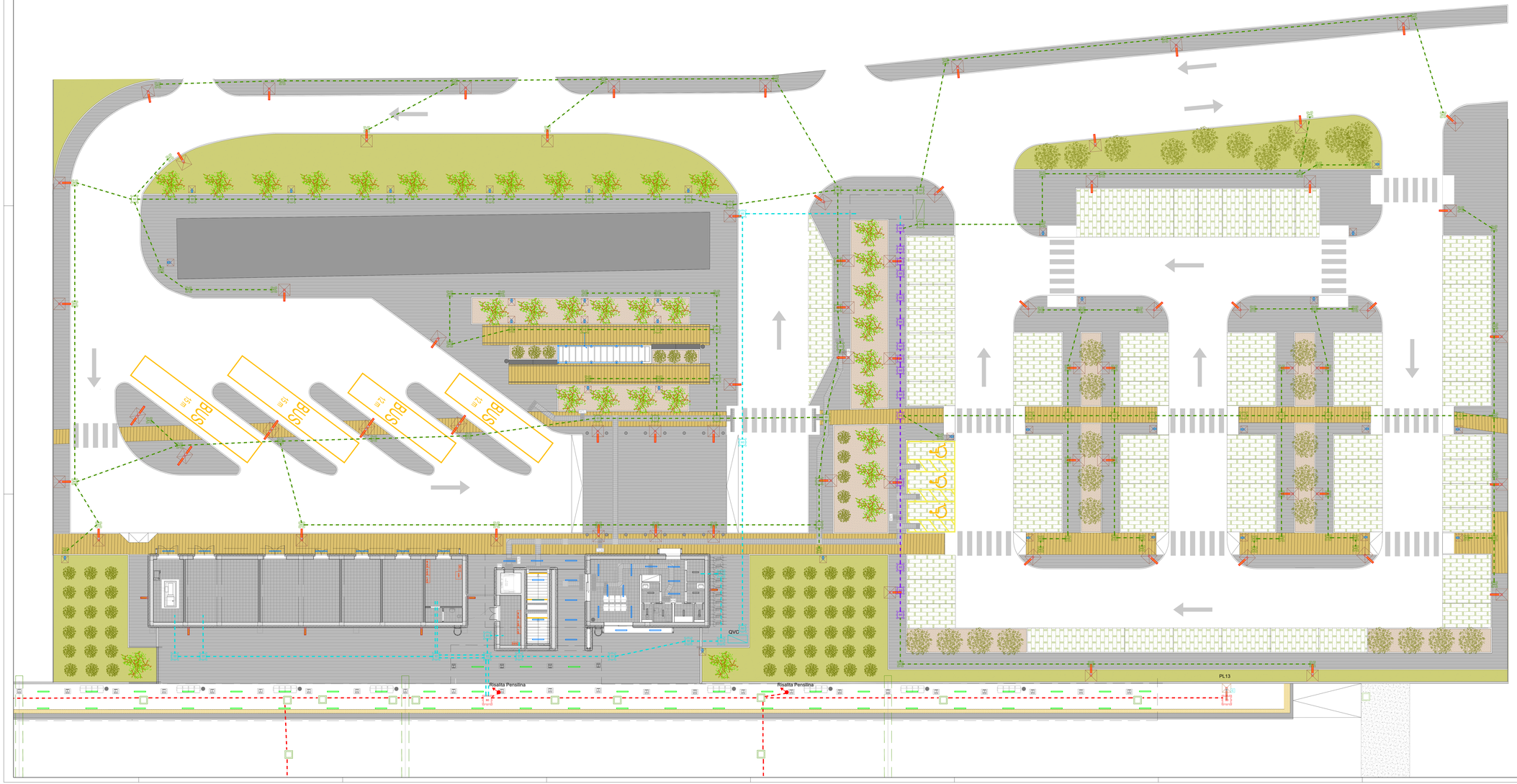

Legenda Simboli

	Palo in acciaio verniciato H=8,00 m. f.t. infissa in blocco di fondazione 100x100x120 cm con sbraccio singolo e armatura composta da 24 LED per una potenza complessiva di 28W, 3.308 lm. CRI = 70, Temperatura colore 4000 K, vita utile 100.000 ore, IP66, classe II, isolamento 10kV.
	Palo in acciaio verniciato H=8,00 m. f.t. infissa in blocco di fondazione 100x100x120 cm con doppio sbraccio a bracciolo composto da 24 LED per una potenza complessiva di 28W, 3.308 lm. CRI = 70, Temperatura colore 4000 K, vita utile 100.000 ore, IP66, classe II, isolamento 10kV.
	Plafoniera in alluminiocrisocisio composita da 8 LED per una potenza complessiva di 28W, 3.308 lm. CRI = 70, Temperatura colore 4000 K, vita utile 100.000 ore, IP66, classe II, isolamento 10kV, montata su pattina in acciaio verniciato da 2,5 m.
	Plafoniera in alluminiocrisocisio composita da 24 LED per una potenza complessiva di 53W, 7.504 lm. CRI = 70, Temperatura colore 4000 K, vita utile 100.000 ore, IP66, classe II, isolamento 10kV, montata a parete.
	Plafoniera in alluminiocrisocisio con LED per una potenza complessiva di 24W (28 W), 3.800 lm. CRI = 84, Temperatura colore 4000 K, vita utile 100.000 ore, IP66, classe II, montata a pattone
	Linea LFM allm. segnapasso in tubo pvc Ø 32
	Canalizzazioni LFM composte da n.4 tubi pvc Ø 100
	Canalizzazioni illuminazione stradale composte da n.2 tubi pvc Ø 100
	Canalizzazioni in comune LFM e illuminazione stradale composte da n.4 tubi pvc Ø 100
P1	Pozzetti canalizzazioni LFM (40x40 e 60x60)
P2	Pozzetti canalizzazioni illuminazione stradale (40x40 e 60x60)
P3	Pozzetti canalizzazioni in comune LFM e illuminazione stradale (60x60)
	Canalizzazione in tubo pvc in comune con impianti LFM, TE, IS e TLC
P3	Pozzetti canalizzazioni LFM (80x80) in comune con impianti TE, IS e TLC

COMMITTENTE:

RFI RETE FERROVIARIA ITALIANA
GRUPPO FERROVIE DELLO STATO ITALIANE

PROGETTAZIONE:

ITALFERR
GRUPPO FERROVIE DELLO STATO ITALIANE

DIREZIONE TECNICA
INGEGNERIA DELLE TECNOLOGIE
S.O. ENERGIA E TRAZIONE ELETTRICA

PROGETTO DEFINITIVO

LINEA TARANTO - BRINDISI

NUOVA STAZIONE DI TARANTO NASISI

IMPIANTI LFM
Stazione Taranto Nasisi
Planimetria Piazzale con disposizione cavidotti ed apparecchiature LFM

SCALA: 1:100

COMMESSA	LOTTO	FASE	ENTE	TIPO DOC.	OPERA/DISCIPLINA	PROGR.	REV.
IA8E	00D	18	PA	PT	0 1 B 5	001	A

Rev.	Descrizione	Redatto	Data	Verificato	Data	Approvato	Data	Autorizzato Data
A	Emissione Esecutiva	Gruppo Progettazione	luglio 2021	Gruppo Progettazione	luglio 2021	Gruppo Progettazione	luglio 2021	Dr. Ing. Giuseppe Marco Bruno ORDINE DEGLI INGEGNERI DELLA PROVINCIA DI ROMA n. A 21831 DR. ING. GIUSEPPE MARCO BRUNO INGEGNERE CAPO

File: IA8E00D18PAPT0100001A

n. Elab.: