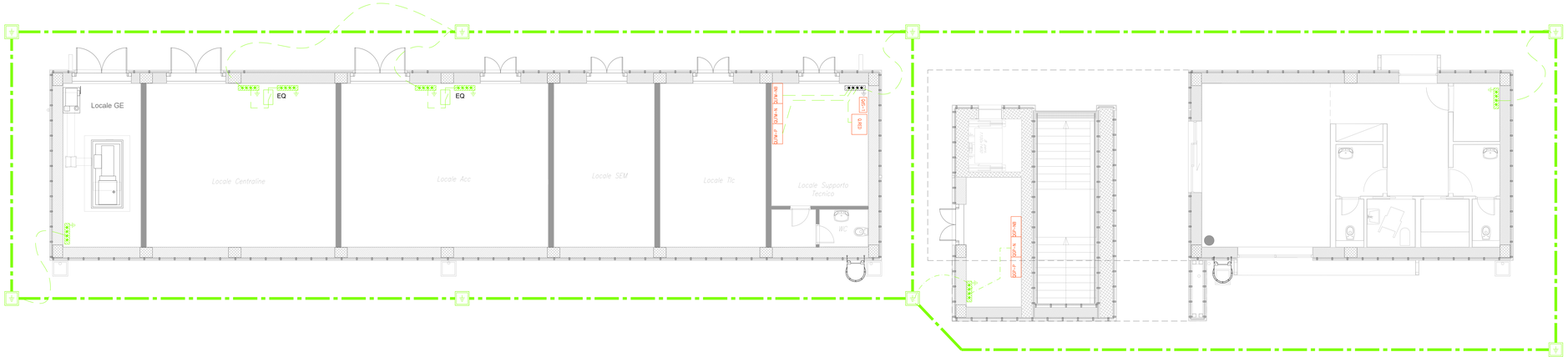

LEGENDA SIMBOLI IMPIANTO DI TERRA	
	Corda di rame nudo interrata a 60cm di profondità - sez. 120mmq
	Conduttore di terra in cavo unipolare FG17 sez. 95 mmq
	Corda di rame nudo - sez. 35mmq
	Pozzetto 45x45cm con dispersore verticale di terra L=4.5m costituito da paline componibili (l=1.5m) in acciaio ramato
	Nodo equipotenziale in piatto di rame stagnato

COMMITTENTE:

RFI RETE FERROVIARIA ITALIANA
GRUPPO FERROVIE DELLO STATO ITALIANE

PROGETTAZIONE:

ITALFERR
GRUPPO FERROVIE DELLO STATO ITALIANE

DIREZIONE TECNICA
INGEGNERIA DELLE TECNOLOGIE
S.O. ENERGIA E TRAZIONE ELETTRICA

PROGETTO DEFINITIVO

LINEA TARANTO - BRINDISI

NUOVA STAZIONE DI TARANTO NASISI

IMPIANTI LFM
Stazione Taranto Nasisi
Layout impianto di terra

SCALA: 1:50

COMMESSA	LOTTO	FASE	ENTE	TIPO DOC.	OPERA/DISCIPLINA	PROGR.	REV.
IA8E	00	D	18	PB	PT01A7	001	A

Rev.	Descrizione	Redatto	Data	Verificato	Data	Approvato	Data	Autorizzato Data
A	Emissione Esecutiva	G. Cardi Sullaro F. Lorusso	luglio 2021	G. Tricarico F. Lorusso	luglio 2021	A. Lanese F. Lorusso	luglio 2021	G. Cardi Sullaro luglio 2021 ORDINE DEGLI INGEGNERI DELLA PROVINCIA DI BARI Ing. Gaetano CARDI SULLARO N. 7864

File: IA8E00D18PBPT01A7001A

n. Elab.: