

PIANTA IMPALCATO
Scala 1:100

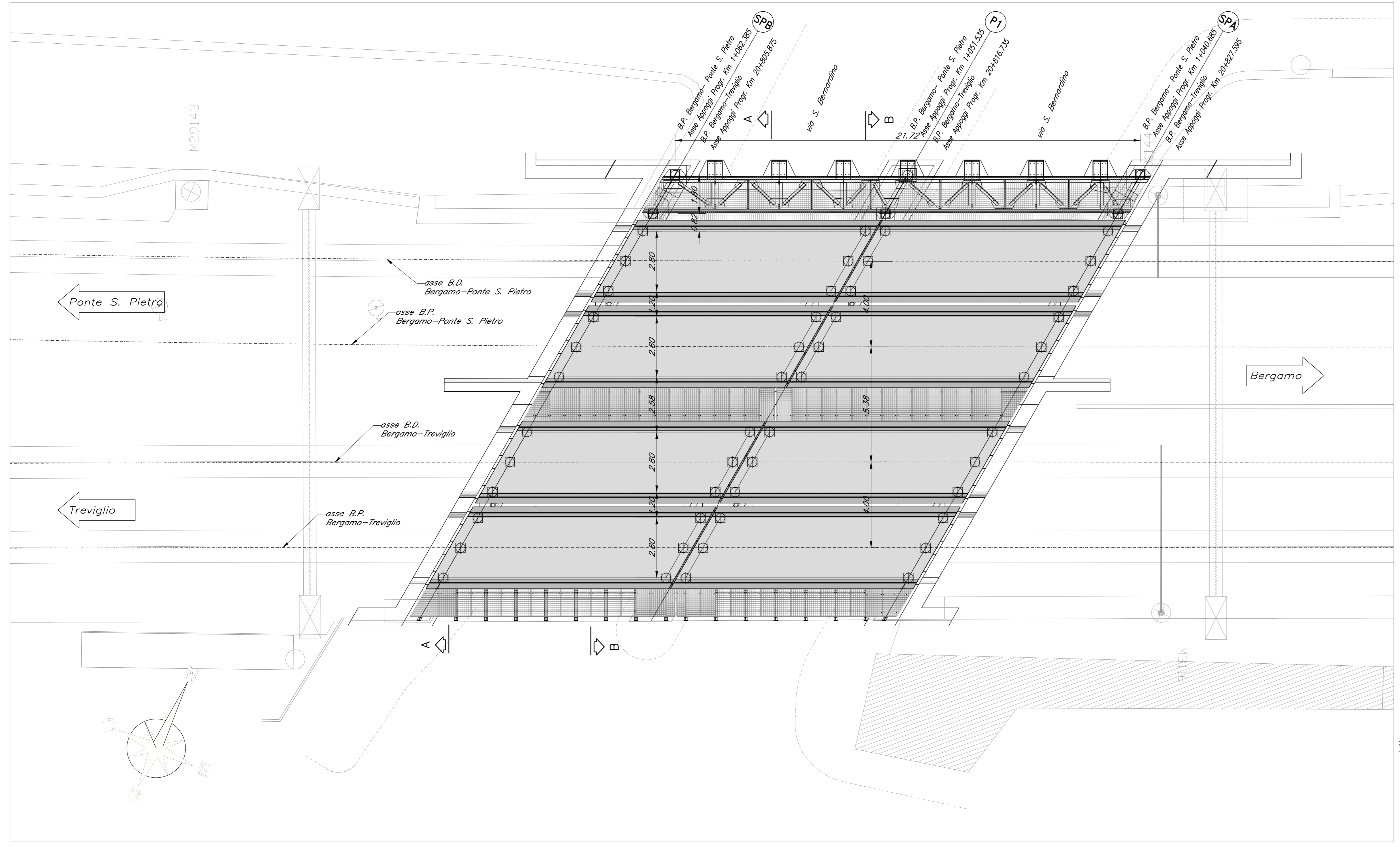

PROSPETTO FRONTALE A-A (SPB)
Scala 1:100

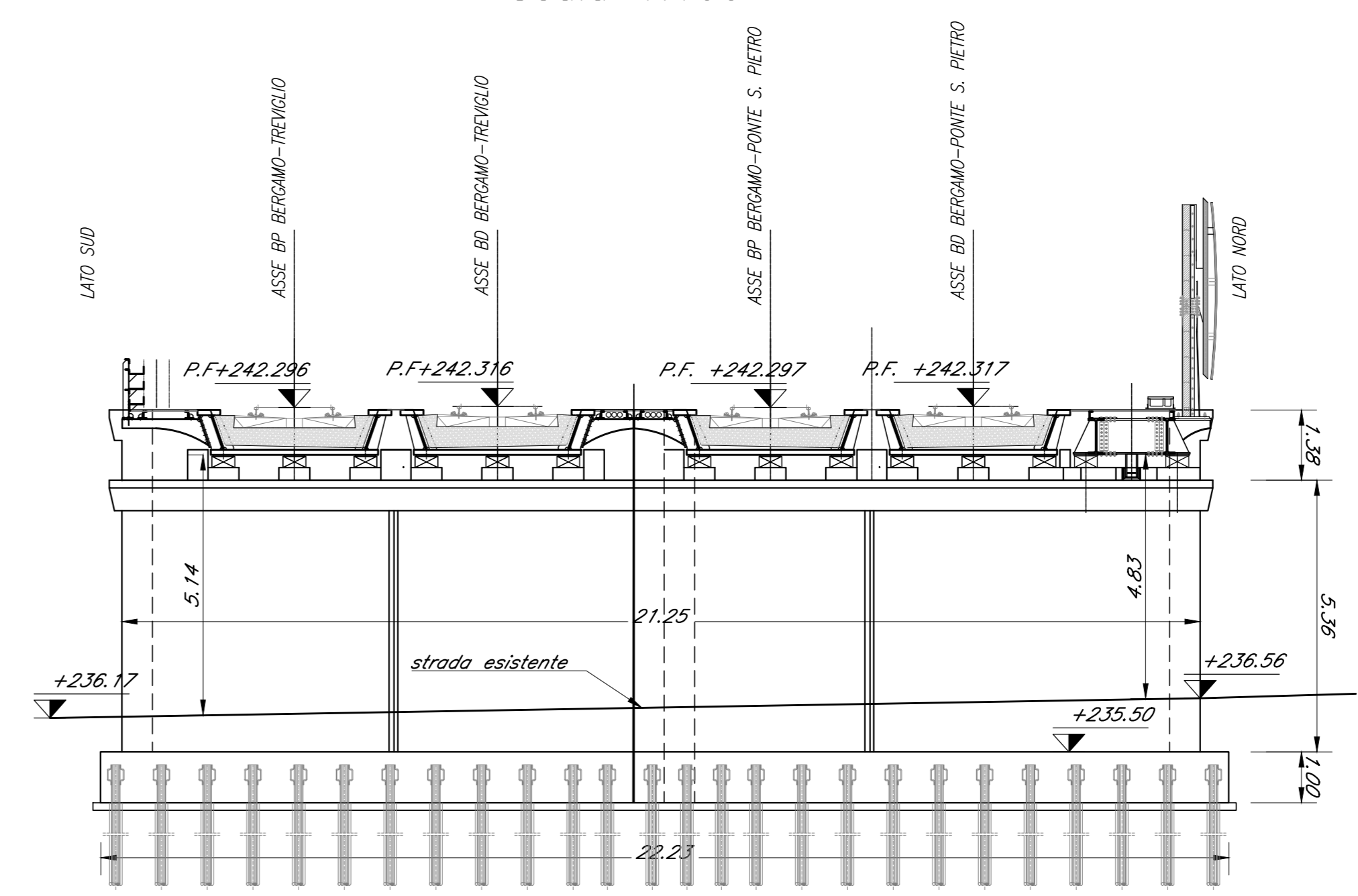

PROSPETTO FRONTALE B-B (PILA)
Scala 1:100

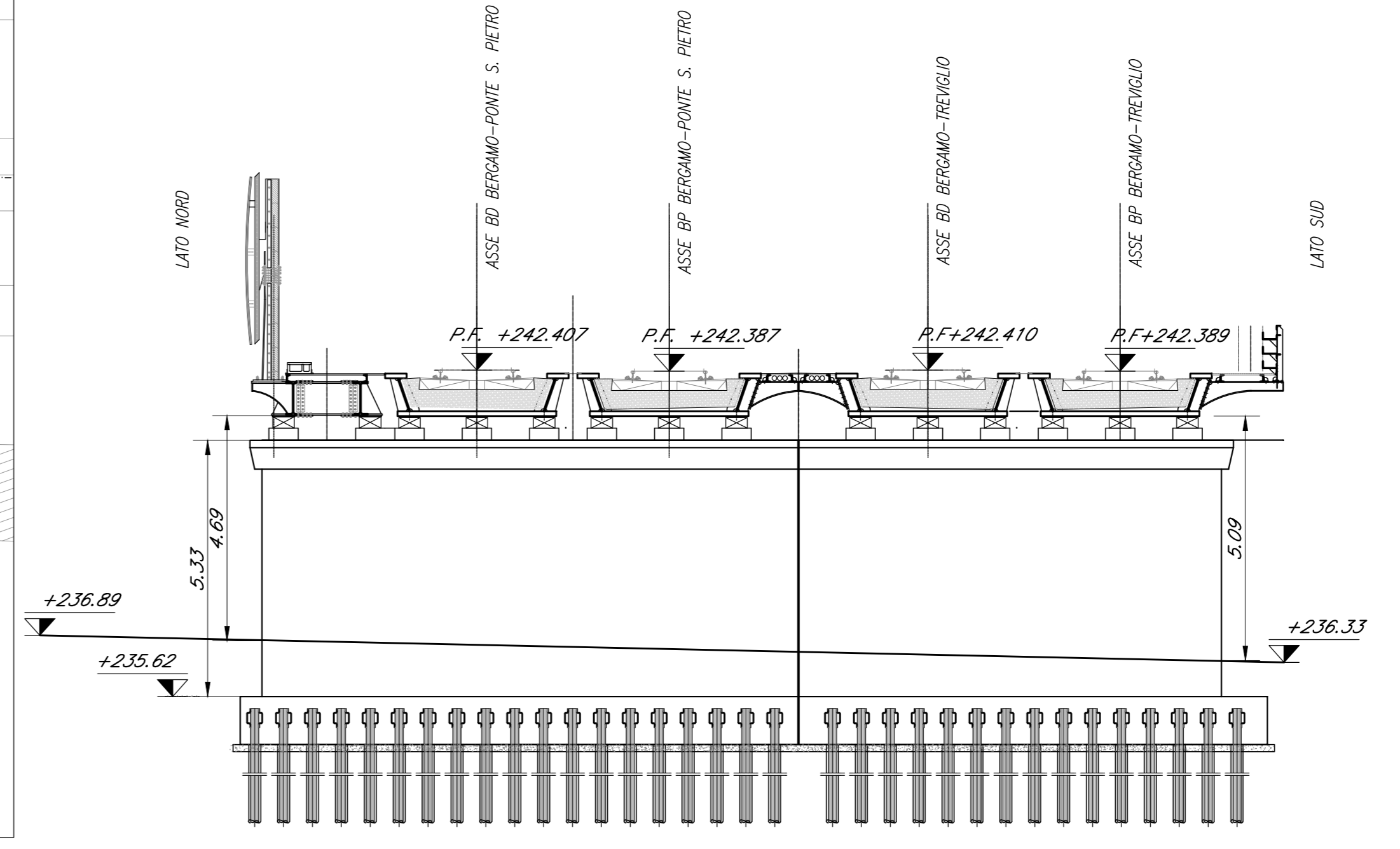

PIANTA IMPALCATO

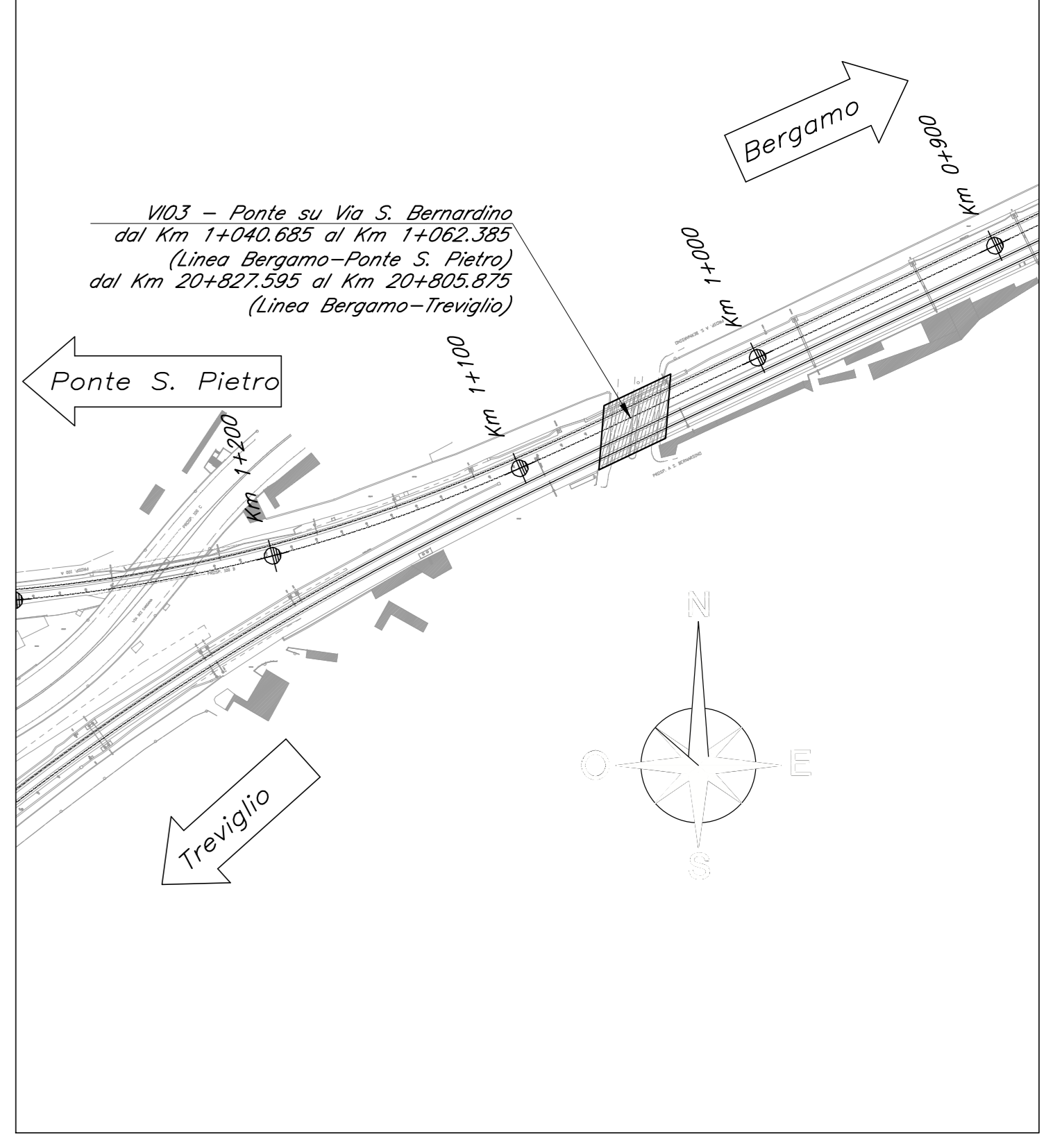

PROSPETTO LONGITUDINALE LATO SUD
Scala 1:100

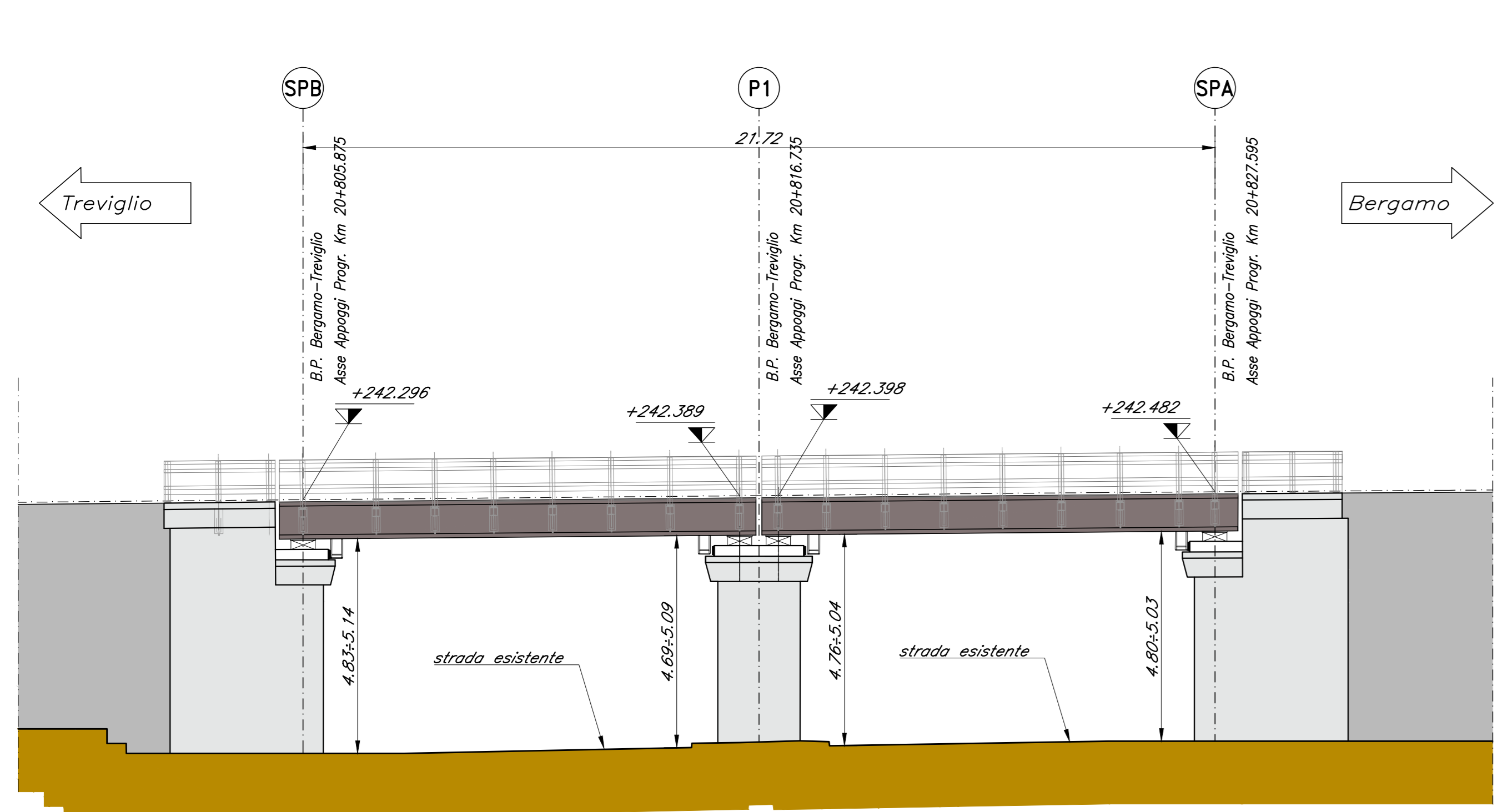

PROSPETTO LONGITUDINALE LATO NORD
Scala 1:100

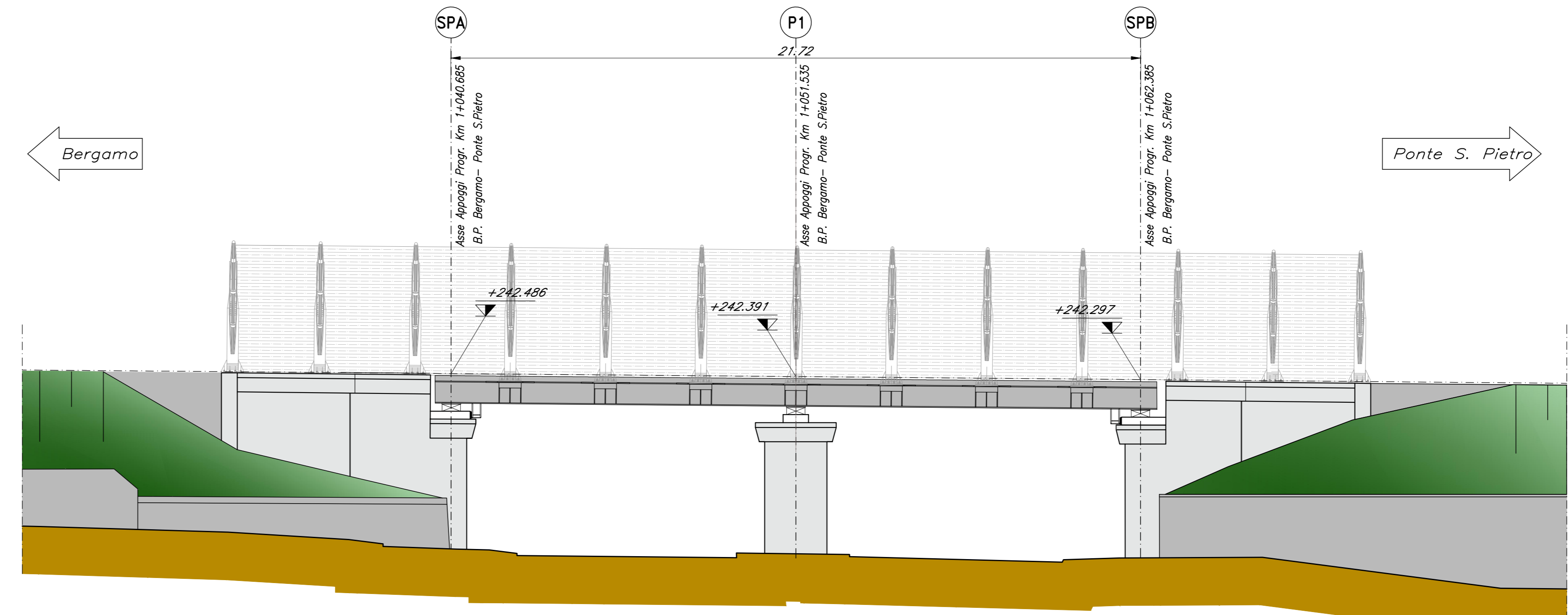

SEZIONE TRASVERSALE
Scala 1:50

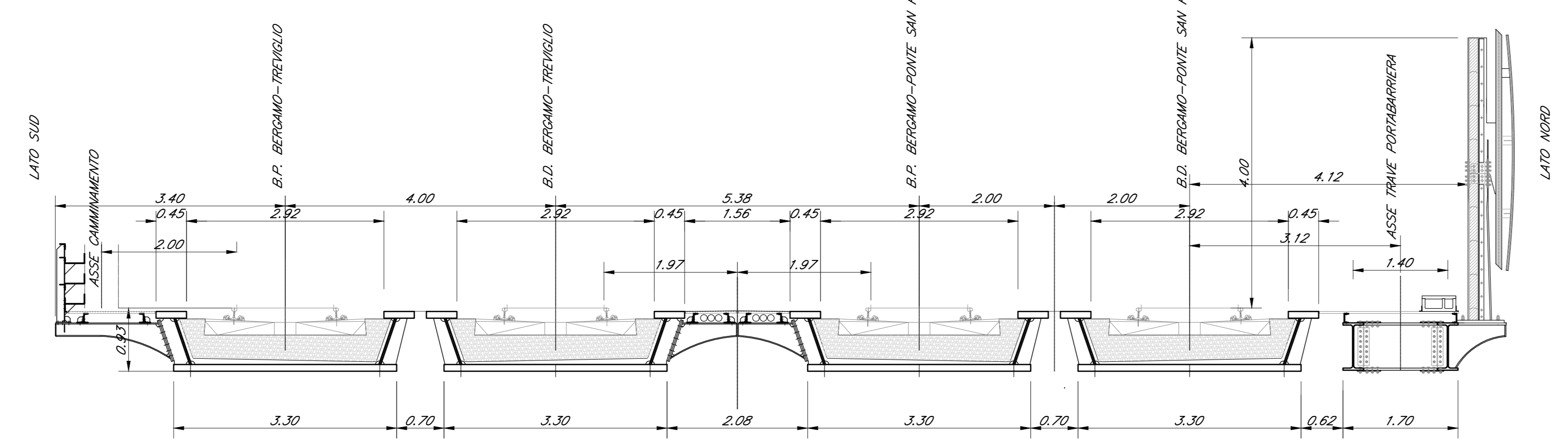

NOTE:
1) Per la tabella materiali e note generali fare riferimento al documento "NB1R09D09TVI0300001 - Tabella Materiali e Note Generali".
2) Per gli aspetti idraulici specifici fare riferimento anche agli elaborati specialistici di merito.
3) Per la verniciatura di tutte le superfici "a vista" in elevazione delle spalle e della pila e per la verniciatura degli impalcati, compresi la trave ponte barriera, fare riferimento anche alle indicazioni di merito riportate nel documento "NB1R09D09TVI0300001 - Relazione Tecnico-Descrittiva delle Opere Civili".

COMMITTENTE:
RFI
RETE FERROVIARIA ITALIANA
GRUPPO FERROVIE DELLO STATO ITALIANE

PROGETTAZIONE:
ITALFER
GRUPPO FERROVIE DELLO STATO ITALIANE

CUP: J64H17000140001

U.O. OPERE CIVILI E GESTIONE DELLE VARIANTI

PROGETTO DEFINITIVO

RADDOPPIO PONTE S.PIETRO - BERGAMO - MONTELO

LOTTO 9: Opere Civili e Impianti Tecnologici di Piazzale per il completamento del raddoppio della linea Ponte SP - Bergamo e per lo spostamento provvisorio della linea Treviglio - Bergamo
V103 - PONTE SU VIA S. BERNARDINO
PIANTA IMPALCATO, SEZIONI E PROSPETTI

Rev.	Descrizione	Redatto	Data	Verificato	Data	Approvato	Data	Autore	Data
A	Emissione Esecutiva	G. Grimaldi	Feb. 2021	T. Alberti	Feb. 2021	M. Bertignoni	Feb. 2021	JUB	Feb. 2021

SCALA: VARIE

COMMESSA LOTTO FASE ENTE TIPO DOC. OPERADISCIPLINA PROGR. REV. NB1R 09 D 09 PZ V10300 002 A

File: NB1R09D09PZV10300002A n. Elab.: