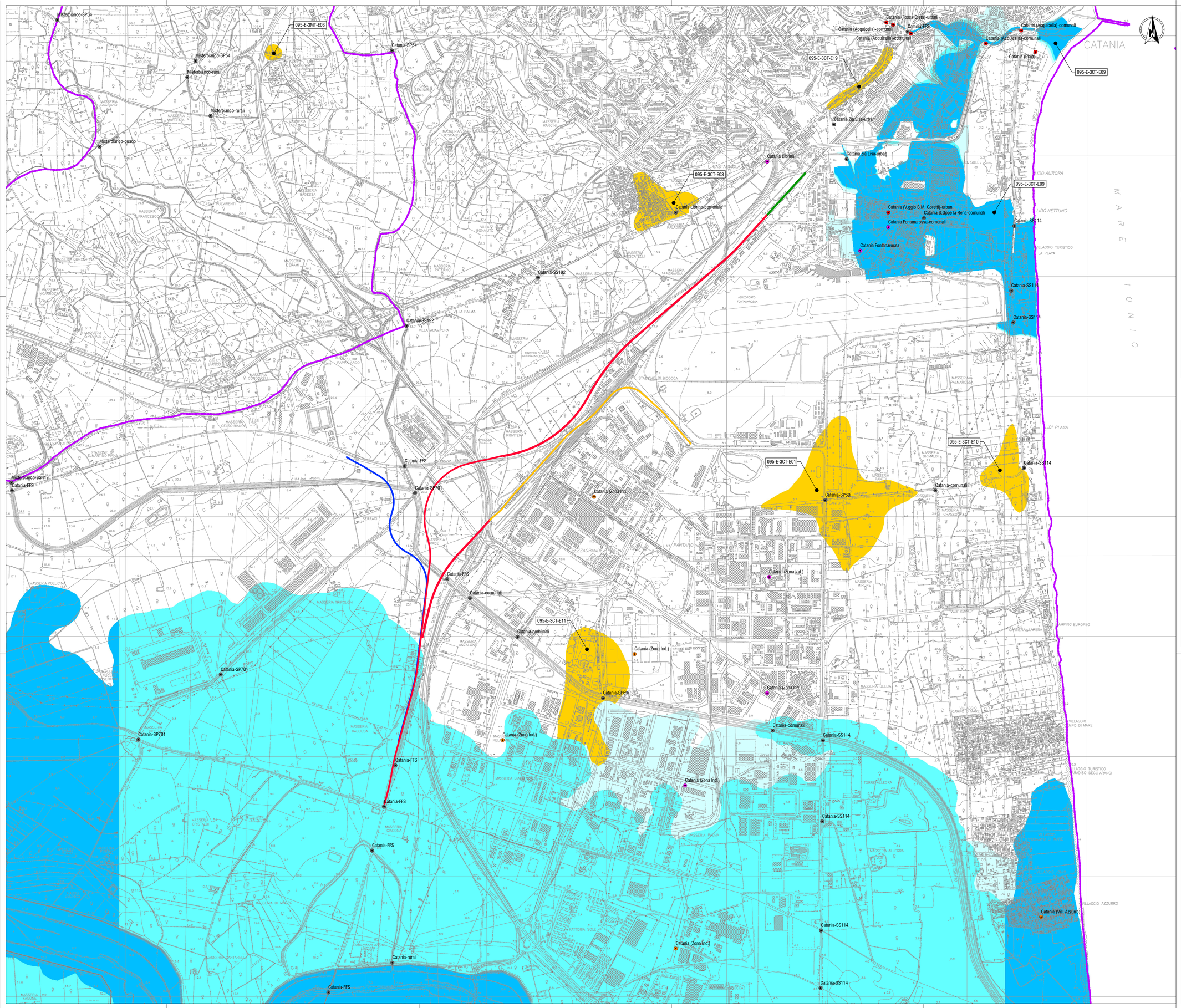

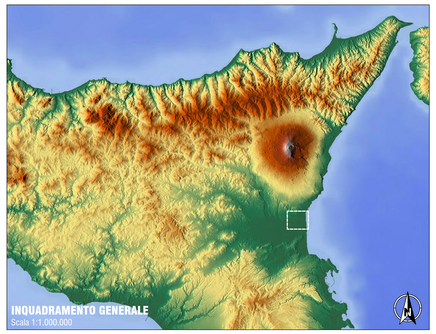

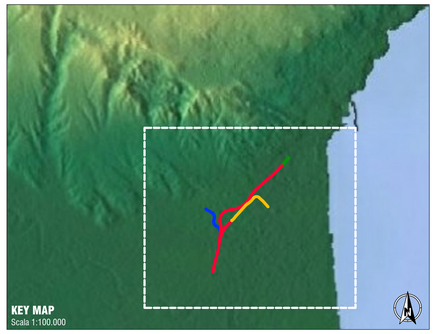

LEGENDA

- Limiti comunali

Tracciato di progetto

- Lotto 1
- Lotto 2
- Lotto 3
- Scalo merci

Valori della pericolosità idraulica

Piano Stralcio di Bacino per l'Assetto Idrogeologico (P.A.I.)
(Art.1 D.L. 180/98 convertito con modifiche con la L. 267/98 e ss. mm. ii.)

Area territoriale tra i Bacini del F. Alcantara e del F. Simeto (095)
- Tavola n. 29 (634090) - Anno 2014 (4° Aggiornamento "Parziale")
- Tavola n. 30 (634100) - Anno 2014 (4° Aggiornamento "Parziale")

Bacino Idrografico del Fiume Simeto (094)
- Tavola n. 102 (633160) - Anno 2011 (2° Aggiornamento "Parziale")
- Tavola n. 103 (634130) - Anno 2008 (1° Aggiornamento)
- Tavola n. 104 (634140) - Anno 2005

- P1 Pericolosità bassa
- P2 Pericolosità moderata
- P3 Pericolosità alta
- P4 Pericolosità molto alta
- Sito d'attenzione

095-E-3CT-E09 Codifica sito d'attenzione

DECRETO DEL PRESIDENTE DEL CONSIGLIO DEI MINISTRI 7 marzo 2019
Approvazione del Piano di gestione del rischio di alluvioni del distretto idrografico della Sicilia.

Nodi critici Protezione Civile

"Rapporto preliminare sul rischio idraulico in Sicilia e ricadute nel sistema di Protezione Civile (ver. 5/2015)" diramato con nota n.63941 del 30/10/2015

- Rischio molto elevato
- Rischio elevato
- Rischio moderato
- Rischio basso
- Non classificato

COMMITTENTE:

RFI RETE FERROVIARIA ITALIANA
GRUPPO FERROVIE DELLO STATO ITALIANE

PROGETTAZIONE:

ITALFERR
GRUPPO FERROVIE DELLO STATO ITALIANE

DIRETTRICE FERROVIARIA MESSINA-CATANIA-PALERMO
NODO DI CATANIA

U.O. INFRASTRUTTURE SUD

PROGETTO DEFINITIVO

INTERRAMENTO LINEA PER IL PROLUNGAMENTO DELLA PISTA DELL'AEROPORTO DI FONTANAROSSA E PER LA MESSA A STI DEL TRATTO DI LINEA INTERESSATO.

ELABORATI GENERALI (EST E OVEST) - IDROLOGIA E IDRAULICA - ID
Planimetria aree di pericolosità idraulica

SCALA: 1:10000

COMMESSA	LOTTO	FASE	ENTE	TIPO DOC.	OPERA/DISCIPLINA	PROGR.	REV.
RS3H	00	D	78	P4	ID0002	001	A

Rev.	Descrizione	Redatto	Data	Verificato	Data	Approvato	Data	Autorizzato Data
A	Emissione esecutiva	L.Nani	Marzo 2020	G.Di Ciarro	Marzo 2020	S.Vanfoni	Marzo 2020	D.Tiberti

File: RS3H.0.0.D.78.P4.ID.00.0.2.001.A — n. Elab.: