

PLANIMETRIA STATO DI FATTO  
SCALA 1:1000

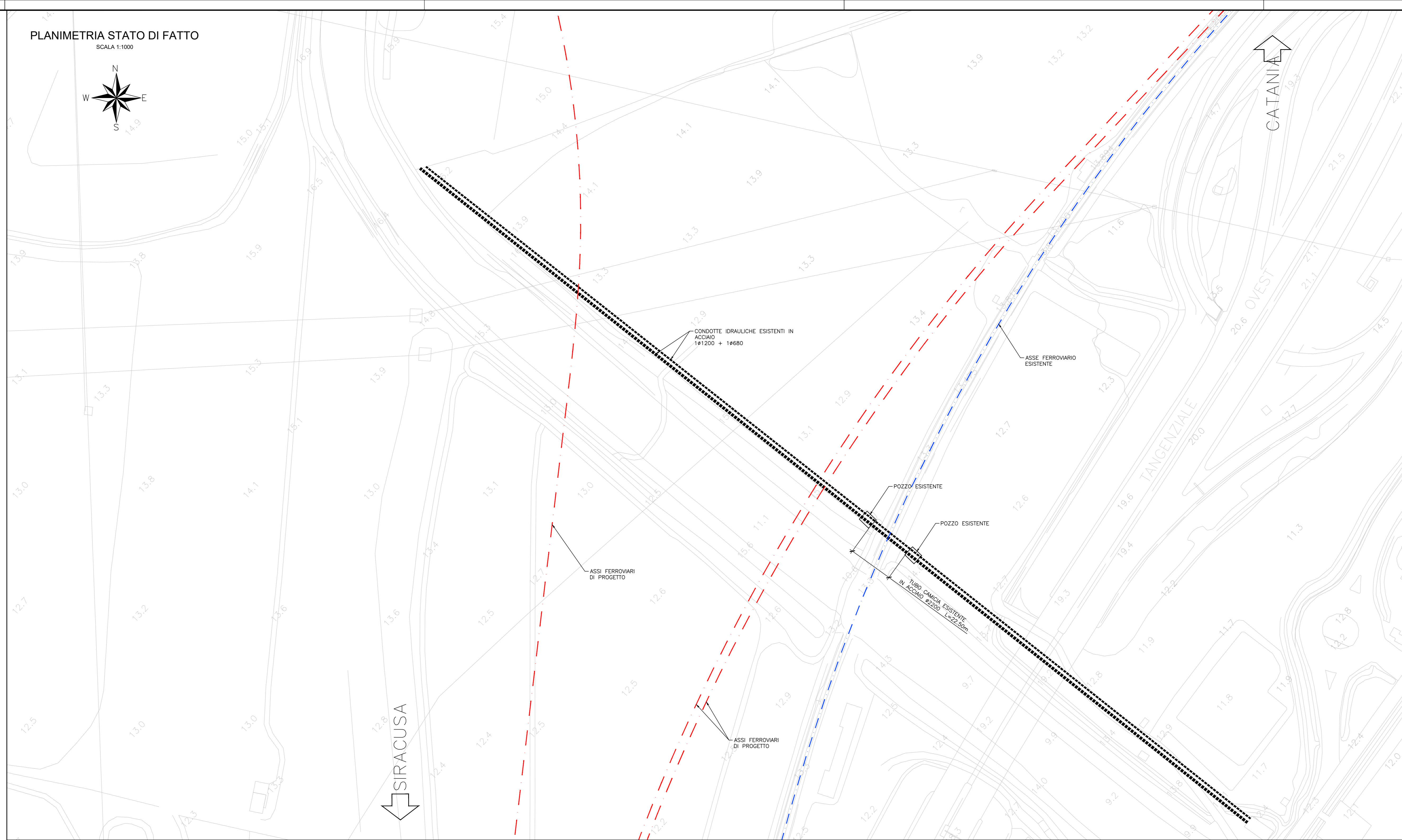

PLANIMETRIA DI PROGETTO  
SCALA 1:1000

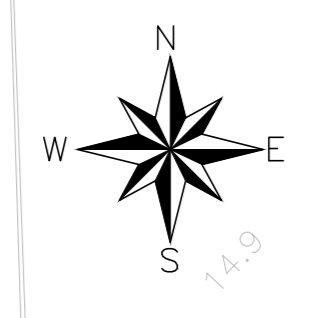
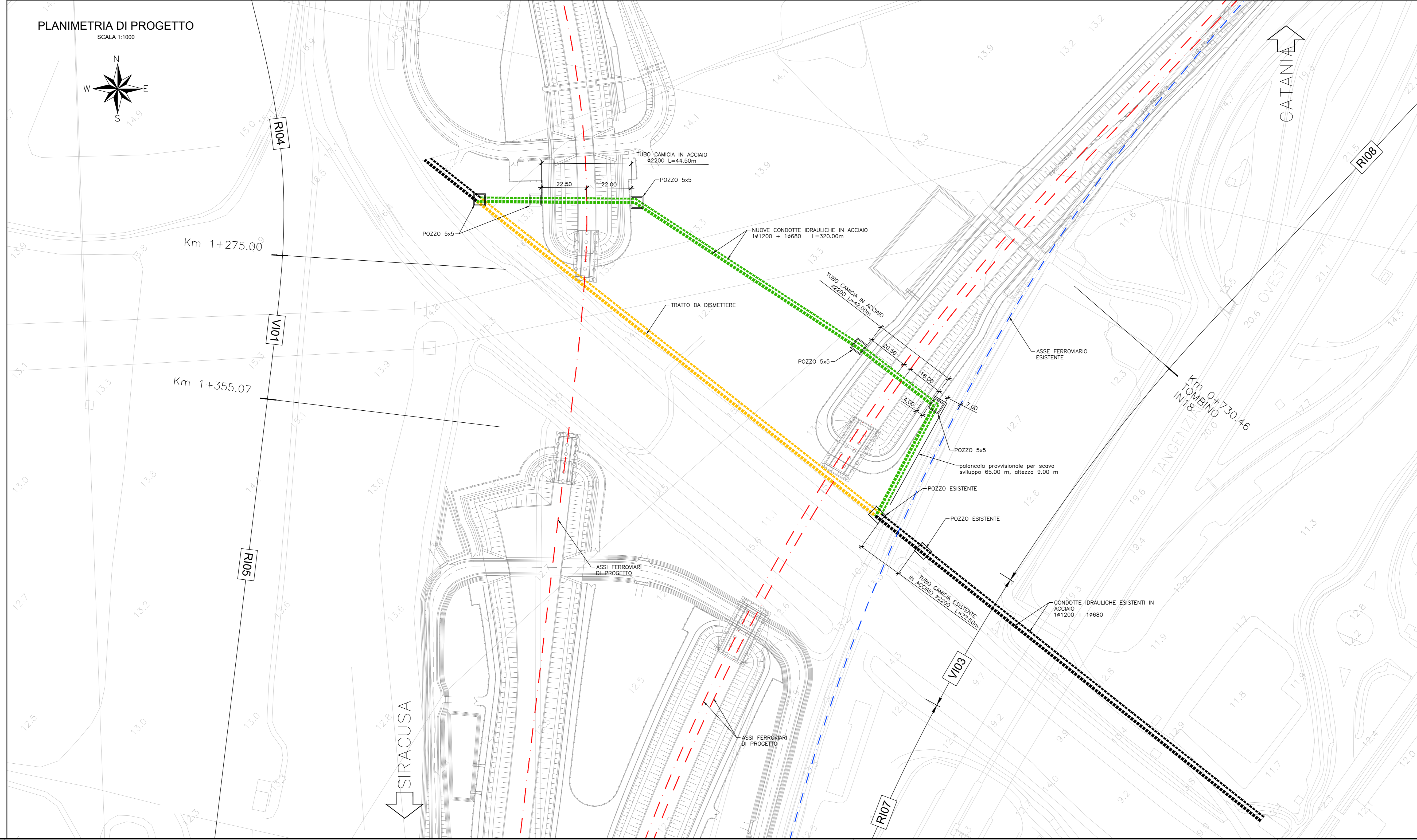
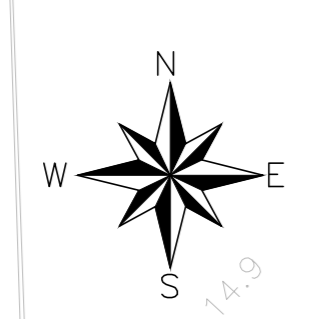

NOTE:  
- LO STATO DI FATTO E' STATO RICAVATO DALLE CONVENZIONI RICEVUTE DAGLI ENTI; SARA' CURA ED ONERE DELL'APPALTATORE, IN FASE DI PROGETTAZIONE ESECUTIVA, PREVEDERE UN RilIEVO DI DETTAGLIO DEL SOTTOSERVIZIO NEL TRATTO INTERESSATO DALL'INTERVENTO  
- NELLA SUCCESSIVA FASE PROGETTUALE ANDRA' CURATO IL DETTAGLIO DELL'ALLACCIO TRA POZZETTO ESISTENTE E POZZETTO DI PROGETTO  
- PER I DETTAGLI DI POSA DELLA CONDOTTA E DEI POZZETTI SI VEDA LO SPECIFICO ELABORATO RS3H.0.2.D.78.BZ.SI.08.0.0.001.A

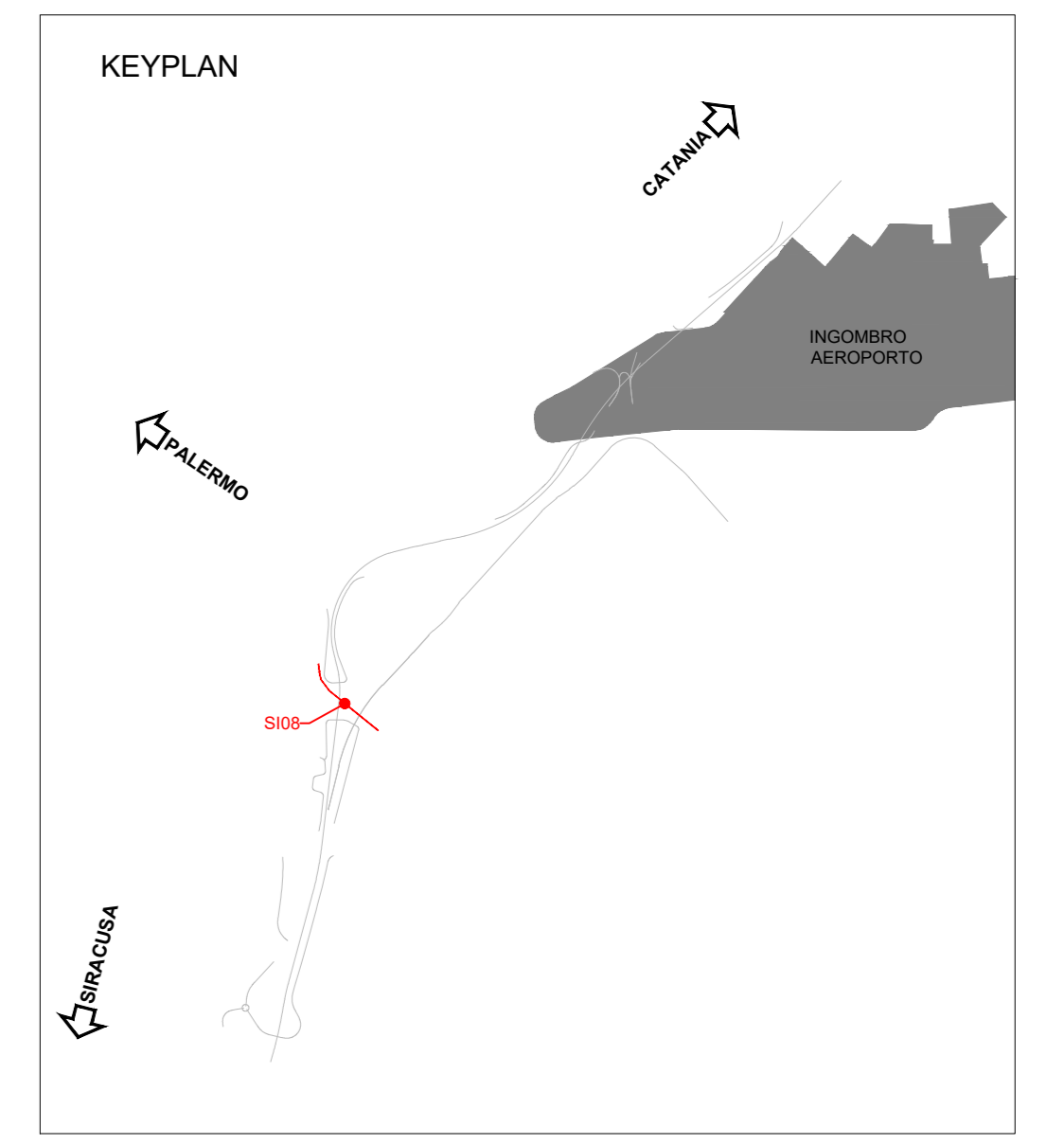

COMMITTENTE:   
 PROGETTAZIONE: 

**DIRETTRICE FERROVIARIA MESSINA-CATANIA-PALERMO  
NODO DI CATANIA**

**U.O. INFRASTRUTTURE SUD**

**PROGETTO DEFINITIVO**

**INTERRAMENTO LINEA PER IL PROLUNGAMENTO DELLA PISTA  
DELL'AEROPORTO DI FONTANAROSSA E PER LA MESSA A STI DEL  
TRATTO DI LINEA INTERESSATO.**

**MACROFASE FUNZIONALE 1**

**LOTTO 2**

**RISOLUZIONE SOTTOSERVIZI**

**SI08 - Planimetria dello stato di fatto e di progetto**

SCALA: 1:1000

COMMESSA LOTTO FASE ENTE TIPO DOC. OPERA/DISCIPLINA PROG. REV.

RS3H 02 D 78 P7 SI0800 001 A

Rev.	Descrizione	Redatto	Data	Verificato	Data	Approvato	Data	Autorizzato	Data
A	Emissione esecutiva	L. Neri	Aprile 2020	Messina/Da Cinti	Aprile 2020	[Signature]	Aprile 2020	[Signature]	Aprile 2020

File: RS3H.0.2.D.78.P7.SI.08.0.0.001.A n. Elab.: [Signature]