

PROFILO LONGITUDINALE NV05

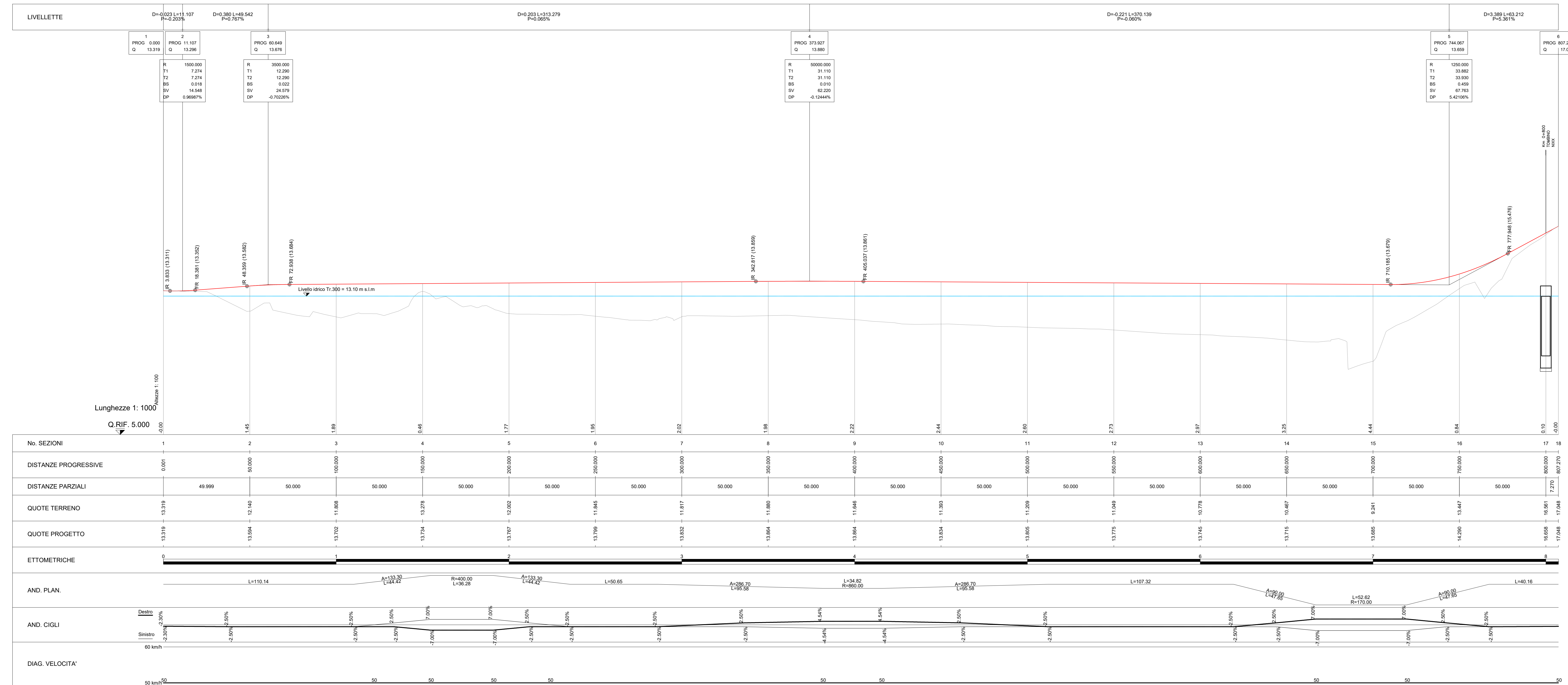

COMMITTENTE:

PROGETTAZIONE:

**DIRETTRICE FERROVIARIA MESSINA-CATANIA-PALERMO  
NODO DI CATANIA**

**S.O. COORDINAMENTO TERRITORIALE SUD**

**PROGETTO DEFINITIVO**

**INTERRAMENTO LINEA PER IL PROLUNGAMENTO DELLA PISTA  
DELL'AEROPORTO DI FONTANAROSSA E PER LA MESSA A STI DEL  
TRATTO DI LINEA INTERESSATO.**

**MACROFASE FUNZIONALE 1**

**LOTTO 2**

**Interramento Linea PA-CT - VIABILITA' - NV**

**NV05 Deviazione strada SP55 - Profilo longitudinale**

SCALA: 1:1000

COMMESSA LOTTO FASE ENTE TIPO DOC. OPERA/DISCIPLINA PROGR. REV.

RS3H 02 D 78 F7 NV0500 001 C

Rev.	Descrizione	Redatto	Data	Verificato	Data	Approvato	Data	Autorizzato Data
A	Emissione esecutiva	L. Neri	Gennaio 2021	[Signature]	Gennaio 2021	[Signature]	Gennaio 2021	01/01/2021
B	Emissione esecutiva	L. Neri	Febbraio 2021	[Signature]	Febbraio 2021	[Signature]	Febbraio 2021	01/02/2021
C	Emissione per G8	L. Neri	Giugno 2021	[Signature]	Giugno 2021	[Signature]	Giugno 2021	01/06/2021

File: RS3H.0.2.D.78.F7.NV.05.0.0.001.C n. Elab.: