

PROFILO LONGITUDINALE NV06

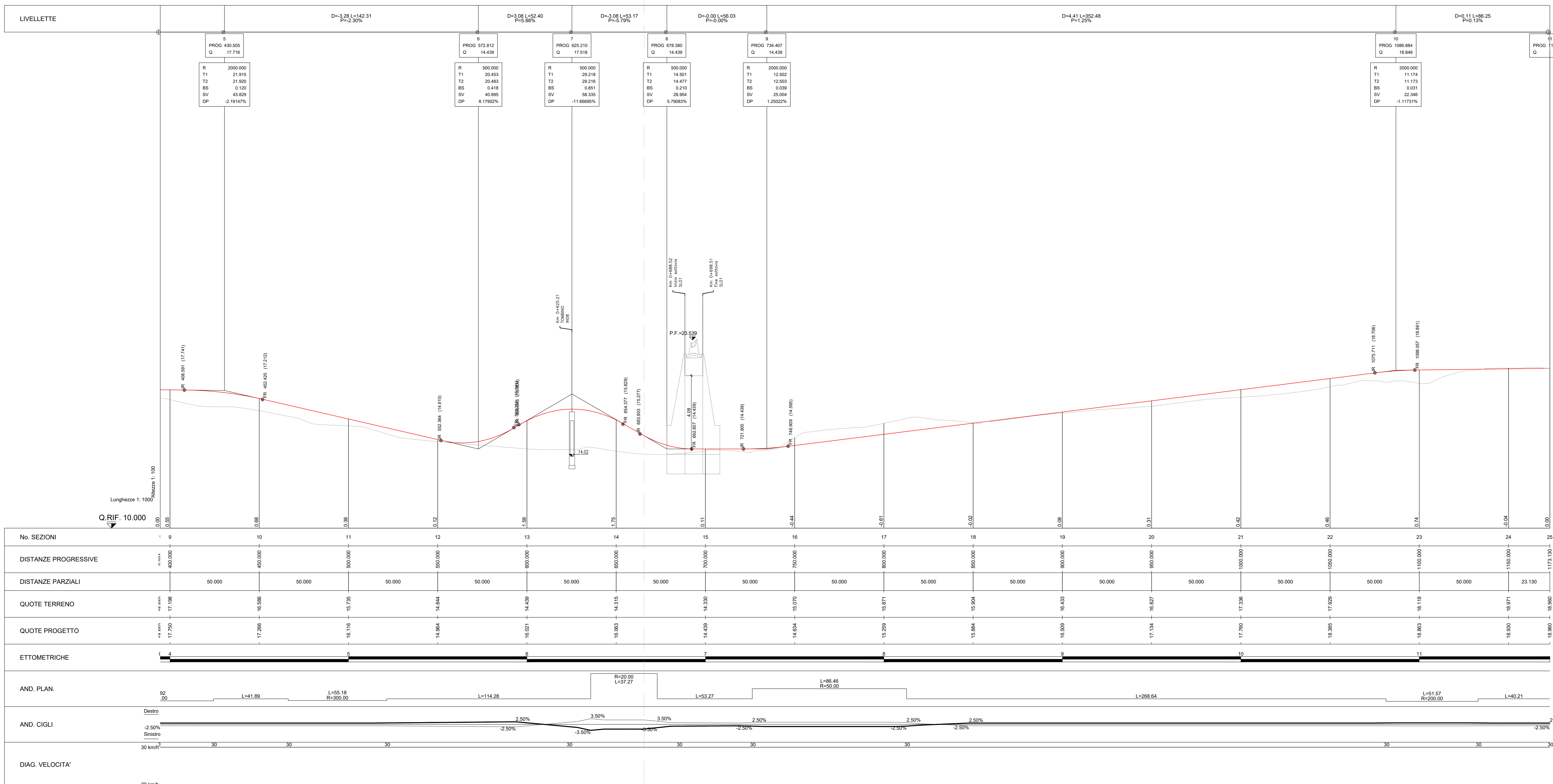

COMMITTENTE:

PROGETTAZIONE:

**DIRETTRICE FERROVIARIA MESSINA-CATANIA-PALERMO
NODO DI CATANIA**

U.O. INFRASTRUTTURE SUD

PROGETTO DEFINITIVO

**INTERRAMENTO LINEA PER IL PROLUNGAMENTO DELLA PISTA
DELL'AEROPORTO DI FONTANAROSSA E PER LA MESSA A STI DEL
TRATTO DI LINEA INTERESSATO.**

MACROFASE FUNZIONALE 1

LOTTO 2

Bretella CT-SR e Fascio A-P di prima fase e Collegamento Fascio A-P-Interporto - VIABILITA' - NV
NV06: Viabilità di ricicatura per interferenze con Ramo Catania Siracusa ai km 0+450 e 0+720 - Profilo longitudinale - Tav. 2/2

SCALA: 1:1000

COMMESSA LOTTO FASE ENTE TIPO DOC. OPERA/DISCIPLINA PROG. REV.

RS3H 02 D 78 F7 NV0600 002 B

Rev.	Descrizione	Redatto	Data	Verificato	Data	Approvato	Data	Autorizzato Data
A	Emissione esecutive	L. Neri	Gennaio 2020	D. Lanza	Gennaio 2020	S. Vianello	Gennaio 2020	01/01/2020
B	Emissione esecutive	L. Neri	Febbraio 2020	D. Lanza	Febbraio 2020	S. Vianello	Febbraio 2020	02/02/2020

File: RS3H.0.2.D.78.F7.NV.06.0.0.002.B n. Elab.: