

MURO MU07
PIANTA 1/6
Scala 1:100

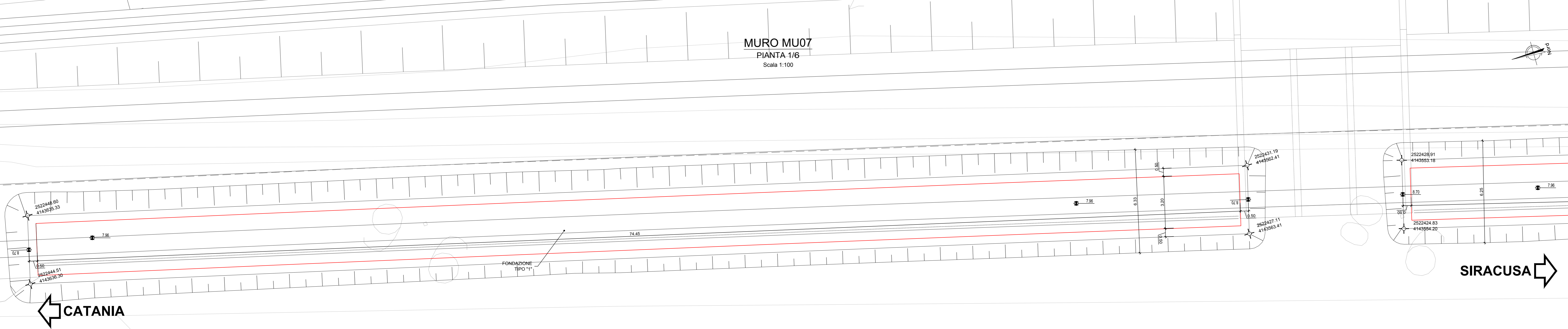

MURO MU07
PIANTA 2/6
Scala 1:100

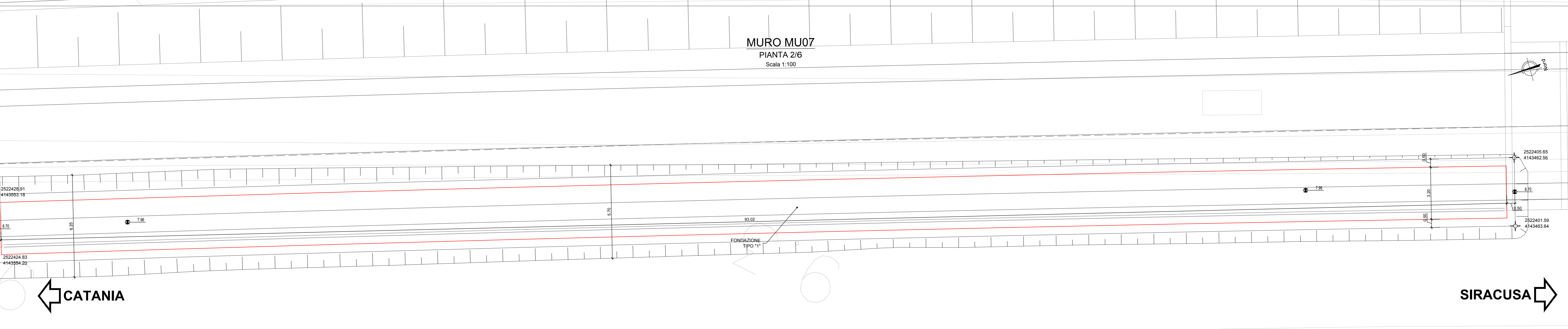

MURO MU07
PIANTA 3/6
Scala 1:100

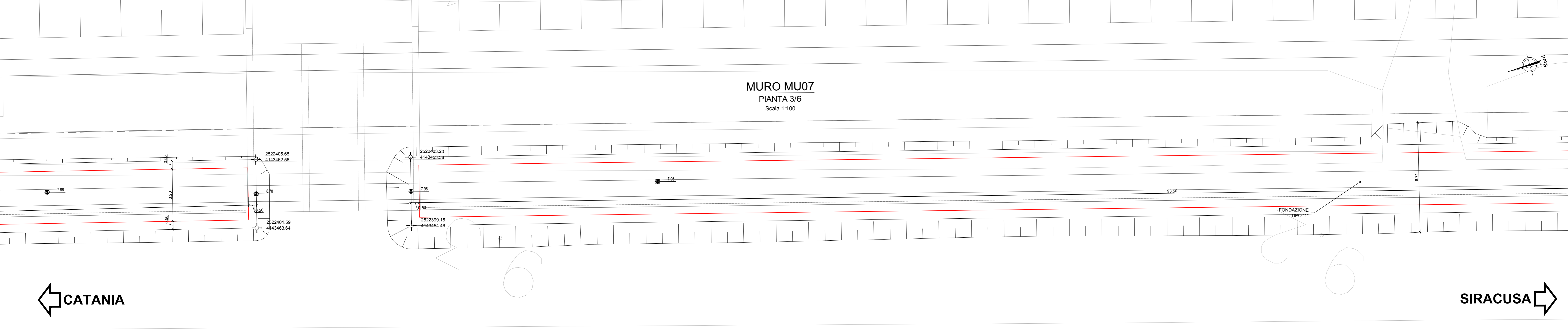

MURO MU07
PIANTA 4/6
Scala 1:100

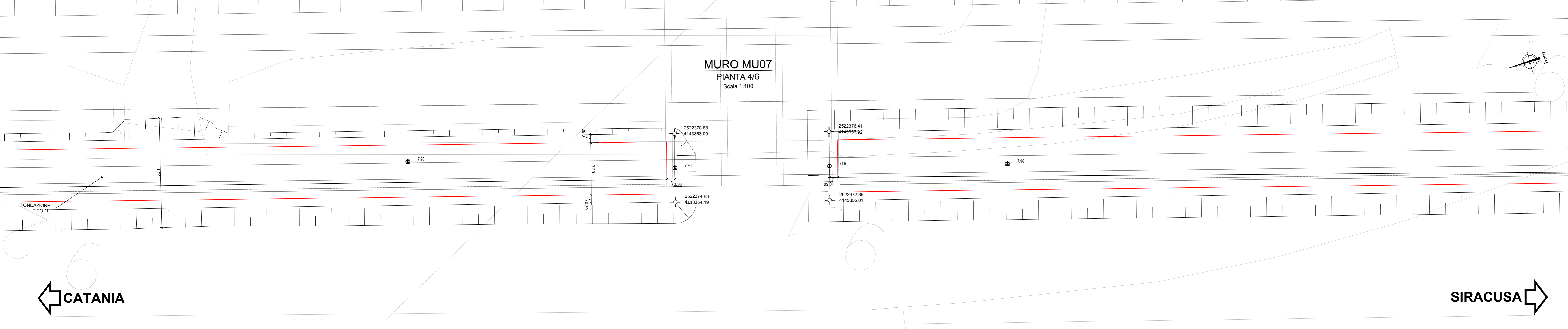

MURO TIPO "1"
SEZIONE TRASVERSALE
Scala 1:50

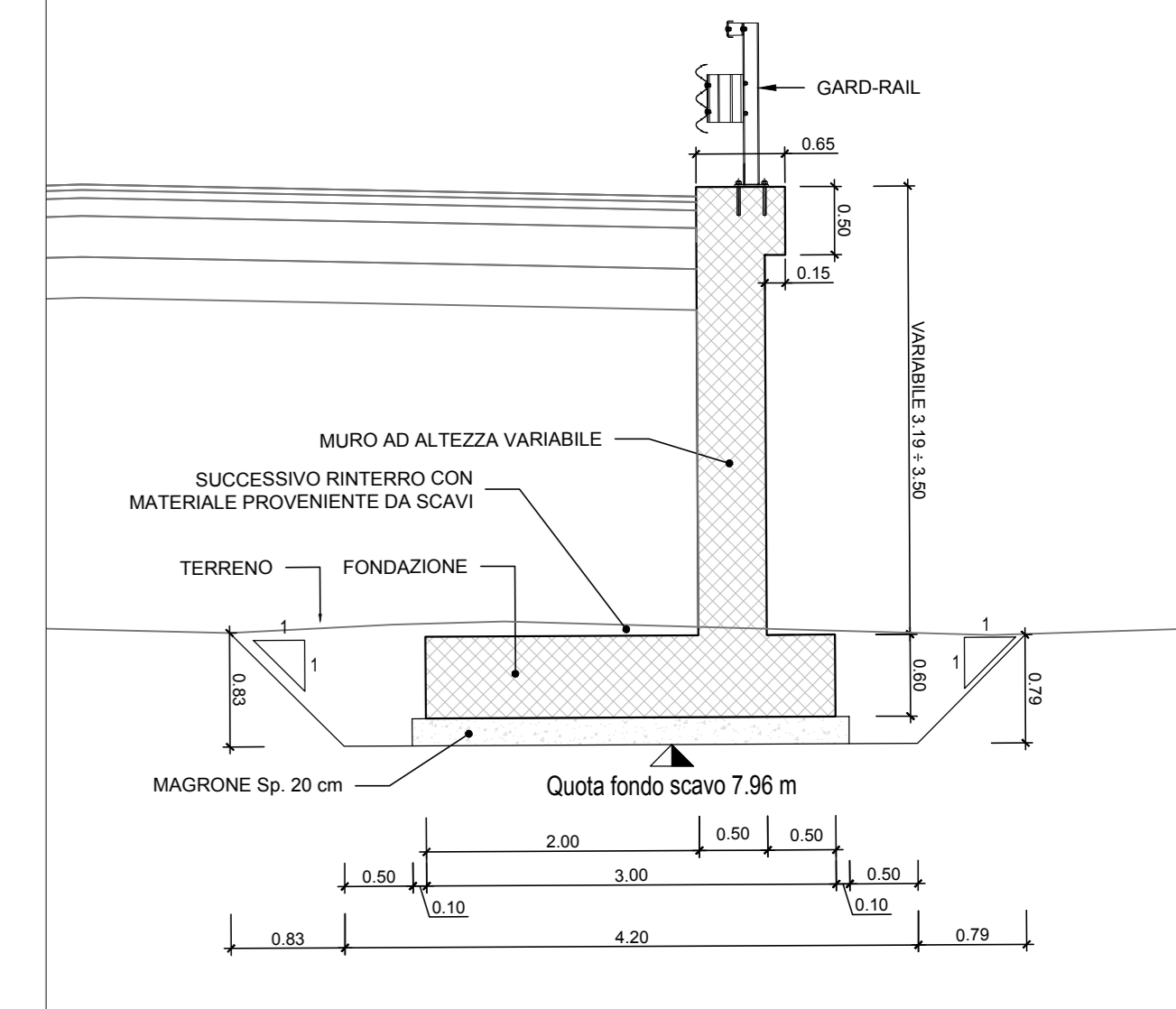

Opera	Volume scavo (mc)	Volume rinterro
SI03	710,71	138,75
SI04	1.559,37	277,50
NI01	1.816,03	525,00
IV01+SI05	7.702,21	1855,62
VI01	2.808,32	1.128,00
VI02	2.690,81	2.000,00
VI03	4.255,19	1.368,00
MI03	3.378,51	540,00
MI05	4.726,50	534,60
MI07	3.129,77	405,00

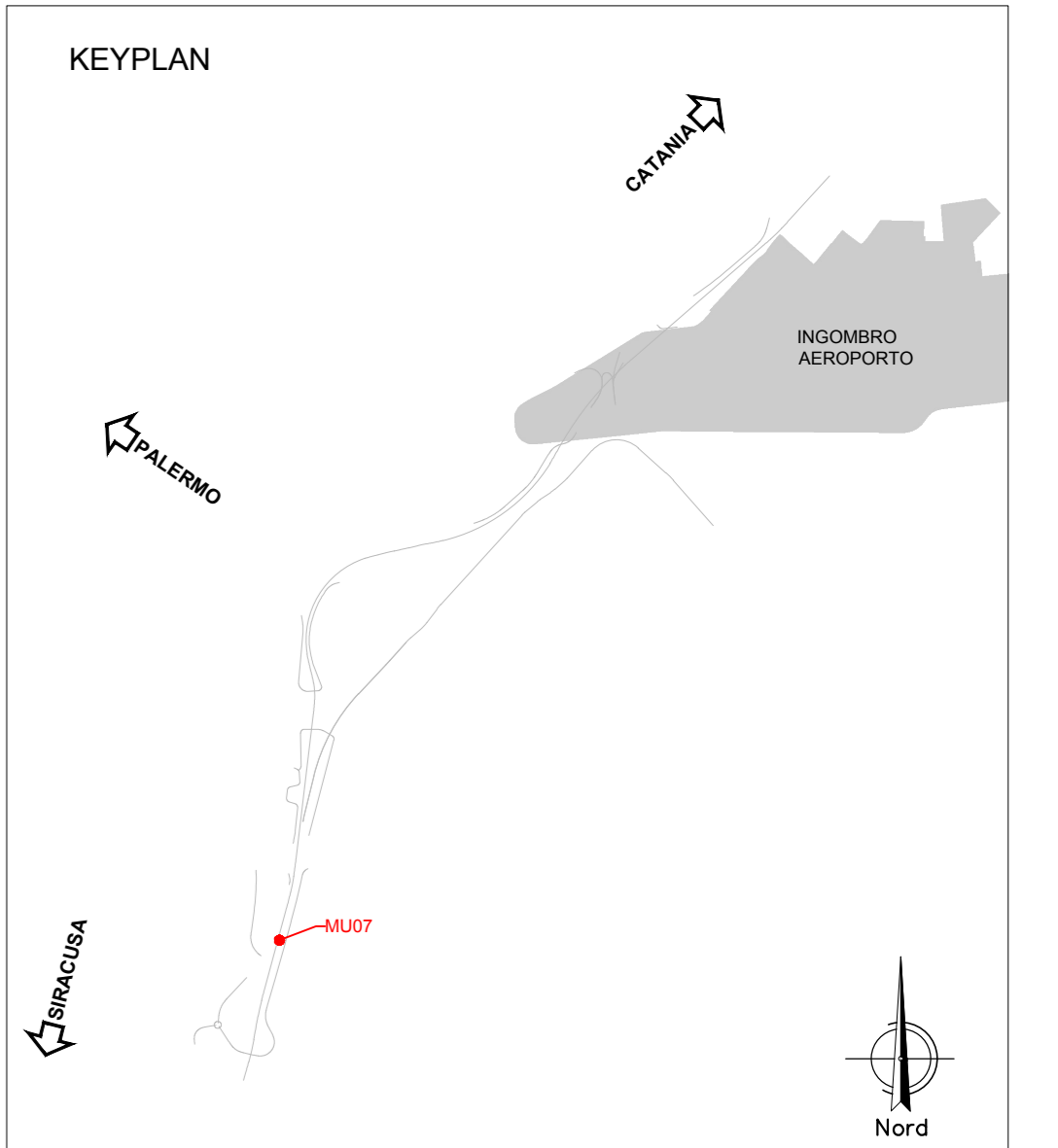

COMMITTENTE:

PROGETTAZIONE:

DIRETTRICE FERROVIARIA MESSINA-CATANIA-PALERMO
NODO DI CATANIA

U.O. INFRASTRUTTURE SUD

PROGETTO DEFINITIVO

INTERRAMENTO LINEA PER IL PROLUNGAMENTO DELLA PISTA DELL'AEROPORTO DI FONTANAROSSA E PER LA MESSA A STI DEL TRATTO DI LINEA INTERESSATO.

MACROFASE FUNZIONALE 1

LOTTO 2

Bretella CT-SR e Fascio A-P di prima fase e Collegamento Fascio A-P-Interporto - OPERE CIVILI
Opere di sostegno di linea - MU07 - muro di sostegno lato dx - Pianta scavi - Tav. 1/2

SCALA: varie

COMMESSA	LOTTO	FASE	ENTE	TIPO DOC.	OPERA/DISCIPLINA	PROGR.	REV.
RS3H	02	D	78	PZ	MU0700	001	A

Rev.	Descrizione	Redatto	Data	Verificato	Data	Approvato	Data	Autorizzato Data
A	Emissione esecutiva	L. Neri	Marzo 2020	C. Toranzo	Marzo 2020	S. Vignani	Marzo 2020	

File: RS3H.0.2.D.78.PZ.MU.07.0.0.001.A n. Elab.: