

SEZIONE TRASVERSALE A-A - Scala 1:20

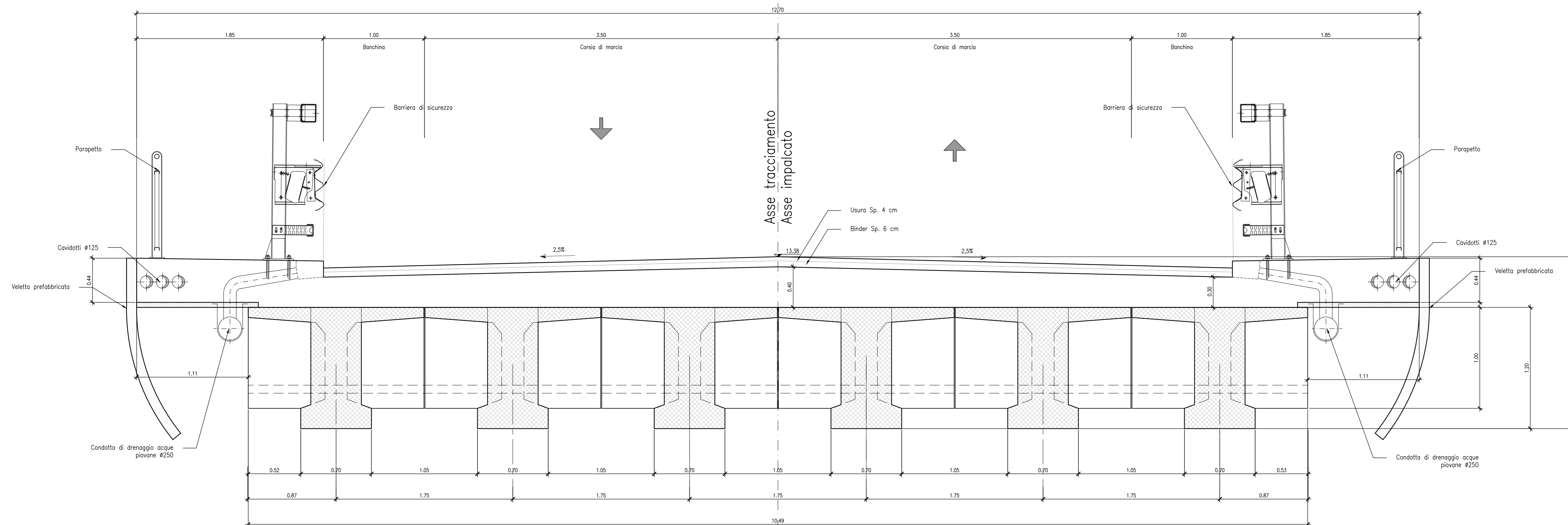

KEY PLAN

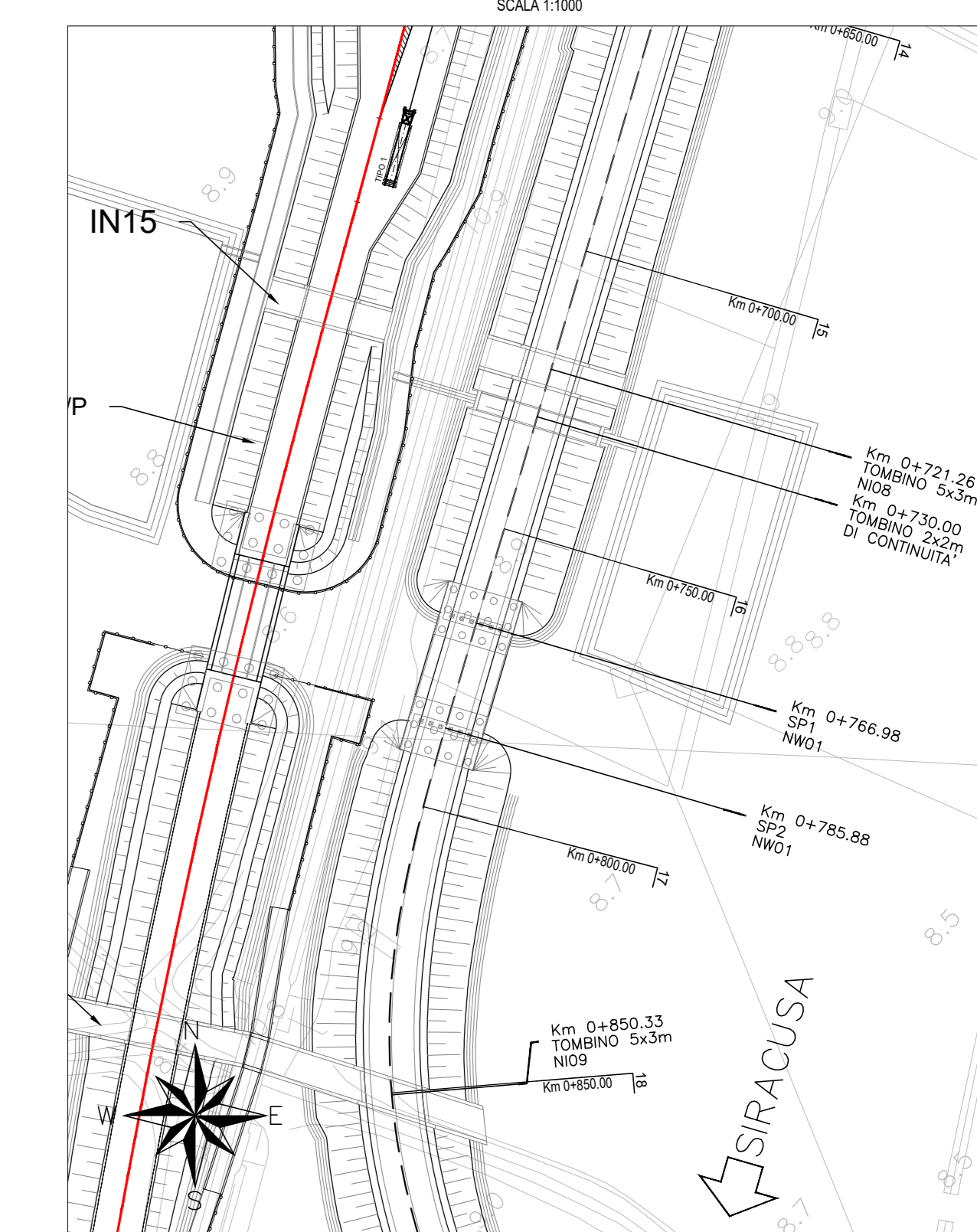

PIANTA IMPALCATO - Scala 1:50

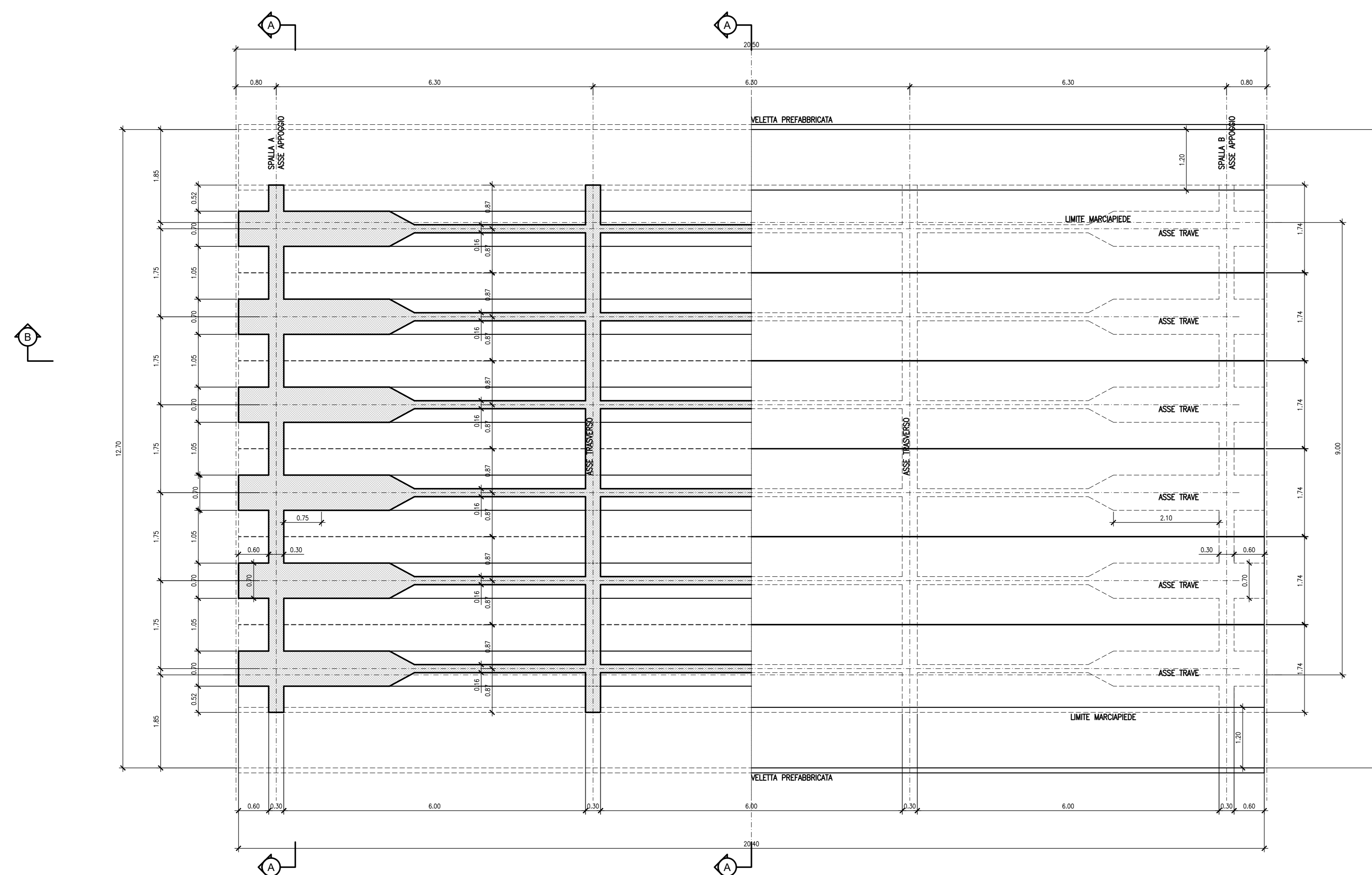

POSIZIONAMENTO TREFOLI - Scala 1:20

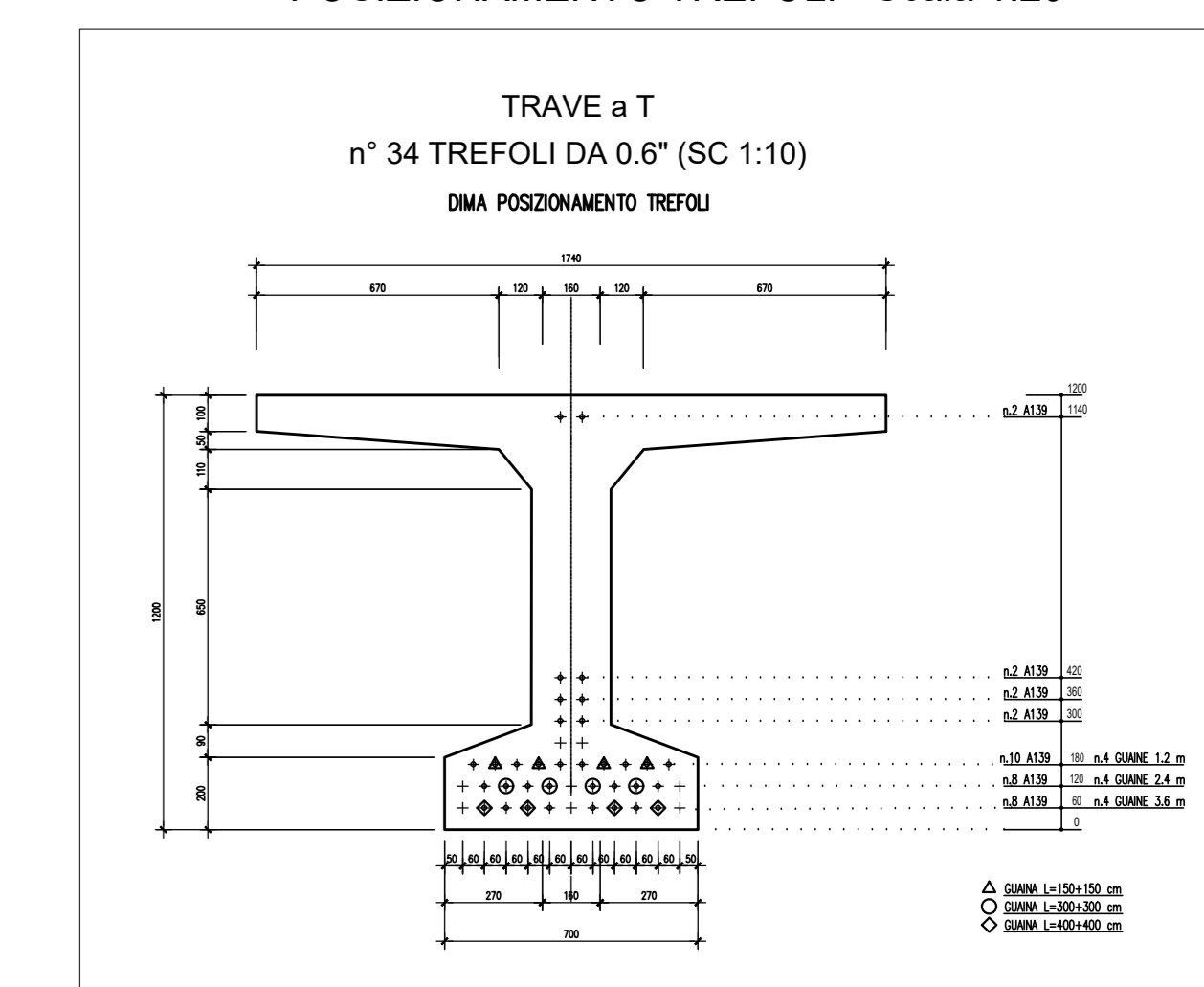

SEZIONE LONGITUDINALE B-B - Scala 1:50

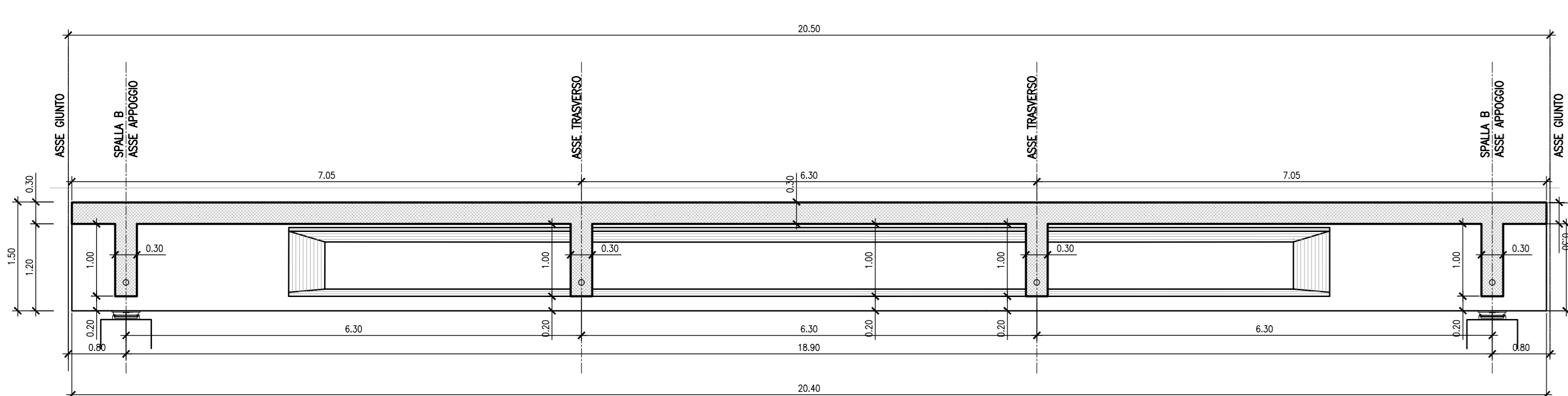

SEZIONE TRAVI IN CAMPATA - Scala 1:20

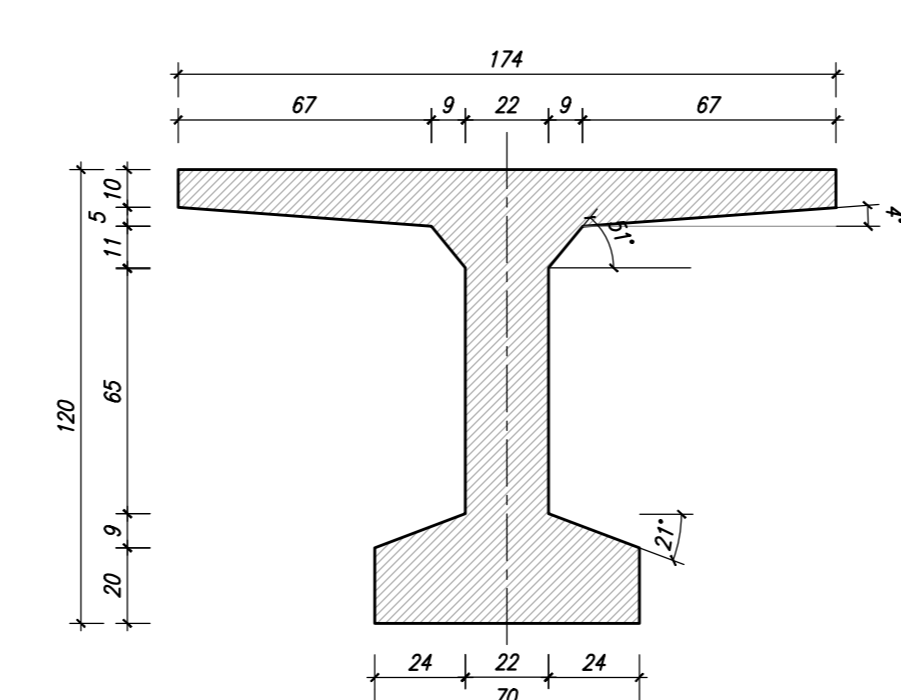

SEZIONE TESTATA TRAVI Scala 1:20

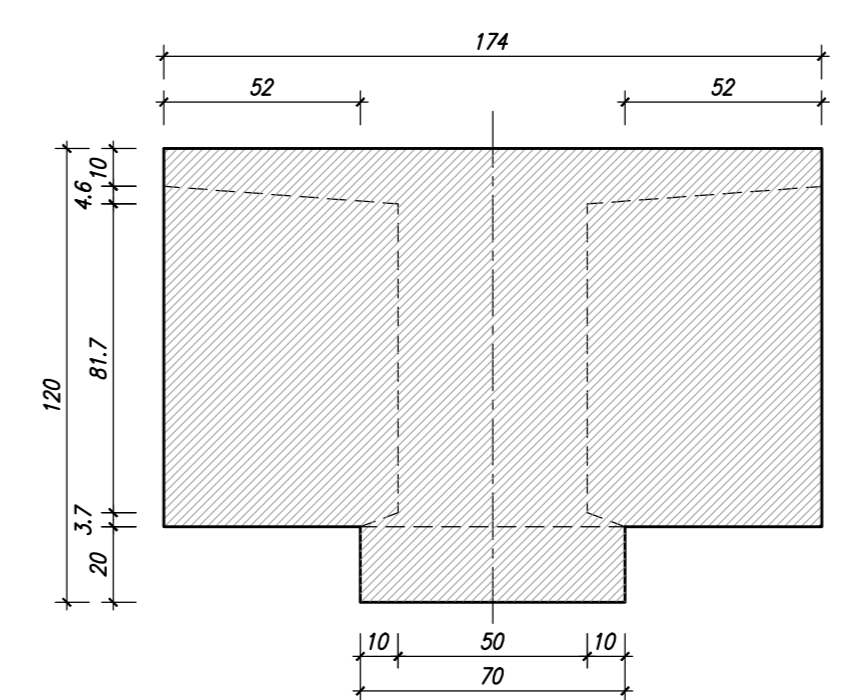

NOTE:
 - PER LE CARATTERISTICHE DEI MATERIALI SI VEDA L'ELABORATO RS3H.0.2.D.78.BB.DC.00.0.0.01
 - PER LE MODALITÀ DI ARMATURA SI VEDA L'ELABORATO RS3H.0.2.D.78.BB.DC.00.0.0.02
 - PER I PARTICOLARI COSTRUTTIVI SI VEDA L'ELABORATO RS3H.0.2.D.78.BB.DC.00.0.0.03
 - PER LA ZONA DI TRANSIZIONE FARE RIFERIMENTO ALL'ELABORATO RS3H.0.2.D.78.BB.NV.00.0.0.01

COMMITTENTE: **RFI** RETE FERROVIARIA ITALIANA GRUPPO FERROVIE DELLO STATO ITALIANE
 PROGETTAZIONE: **ITALFER** GRUPPO FERROVIE DELLO STATO ITALIANE

DIRETTRICE FERROVIARIA MESSINA-CATANIA-PALERMO
 NODO DI CATANIA

U.O. INFRASTRUTTURE SUD
 PROGETTO DEFINITIVO

INTERRAMENTO LINEA PER IL PROLUNGAMENTO DELLA PISTA DELL'AEROPORTO DI FONTANAROSSA E PER LA MESSA A STI DEL TRATTO DI LINEA INTERESSATO.

MACROFASE FUNZIONALE 1
 LOTTO 2

Bretila CT-SR e Fascio A-P di prima fase e Collegamento Fascio A-P-Interporto - OPERE CIVILI CVF e ponti stradali - NW01 Ponte NV08 su canale - Carpentaria impalcato

SCALA: 1:50

| Rev. | Descrizione | Redatto | Data | Verificato | Data | Approvato | Data | Autorizzato | Data |
|------|---------------------|---------|------------|------------|------------|------------|------------|-------------|------------|
| A | Emissione esecutiva | L. Neri | Marzo 2020 | G. Vignati | Marzo 2020 | G. Vignati | Marzo 2020 | G. Vignati | Marzo 2020 |

File: RS3H.0.2.D.78.BB.NV.01.0.0.001.A n. Elab.: _____