

SEZIONE LONGITUDINALE - Scala 1:100

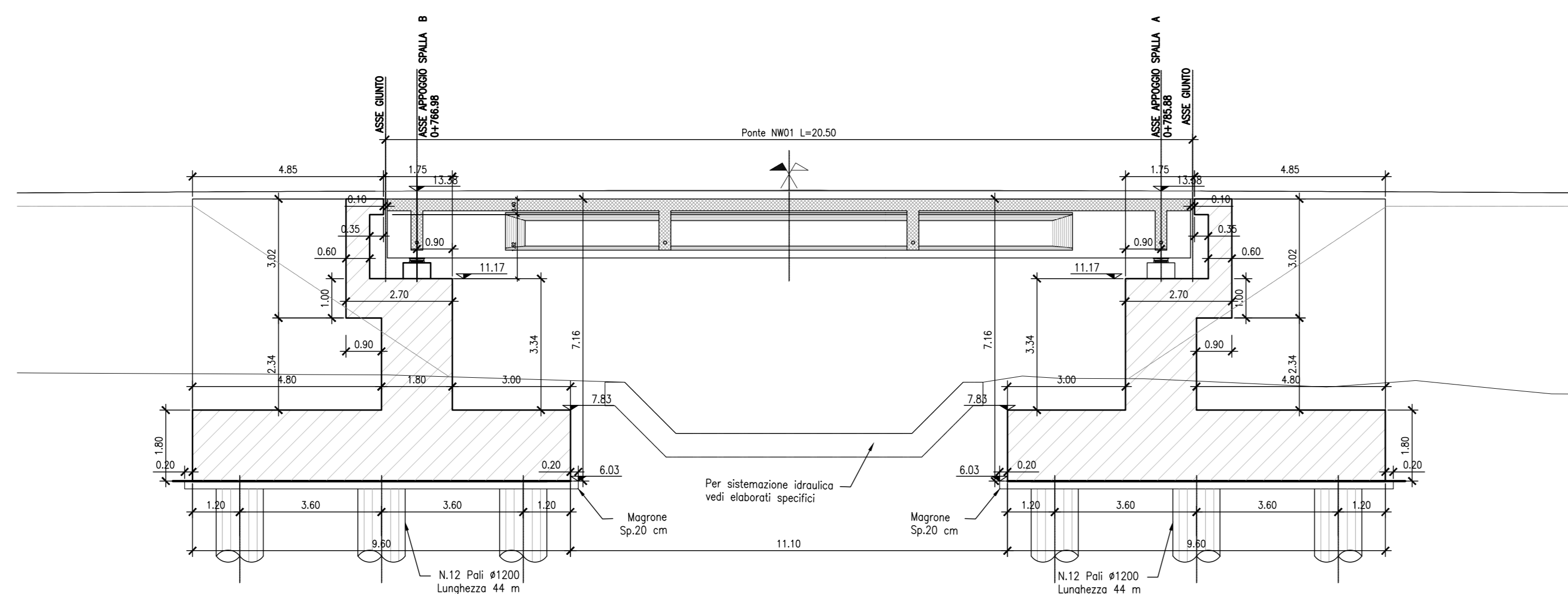

NOTE:
 - PER LE CARATTERISTICHE DEI MATERIALI SI VEDA L'ELABORATO RSH/0.2.0.78.FZ.DX.OC.00.0.001
 - PER LE MODALITA' DI ARMATURA SI VEDA L'ELABORATO RSH/0.2.0.78.FZ.DX.OC.00.0.002
 - PER I PARTICOLARI COSTRUTTIVI SI VEDA L'ELABORATO RSH/0.2.0.78.FZ.DX.OC.00.0.001
 - PER LA ZONA DI TRANSIZIONE FARE RIFERIMENTO ALL'ELABORATO RSH/0.2.0.78.FZ.MA.VV.00.0.001

SEZIONE TRASVERSALE TIPO SU SPALLA - Scala 1:50

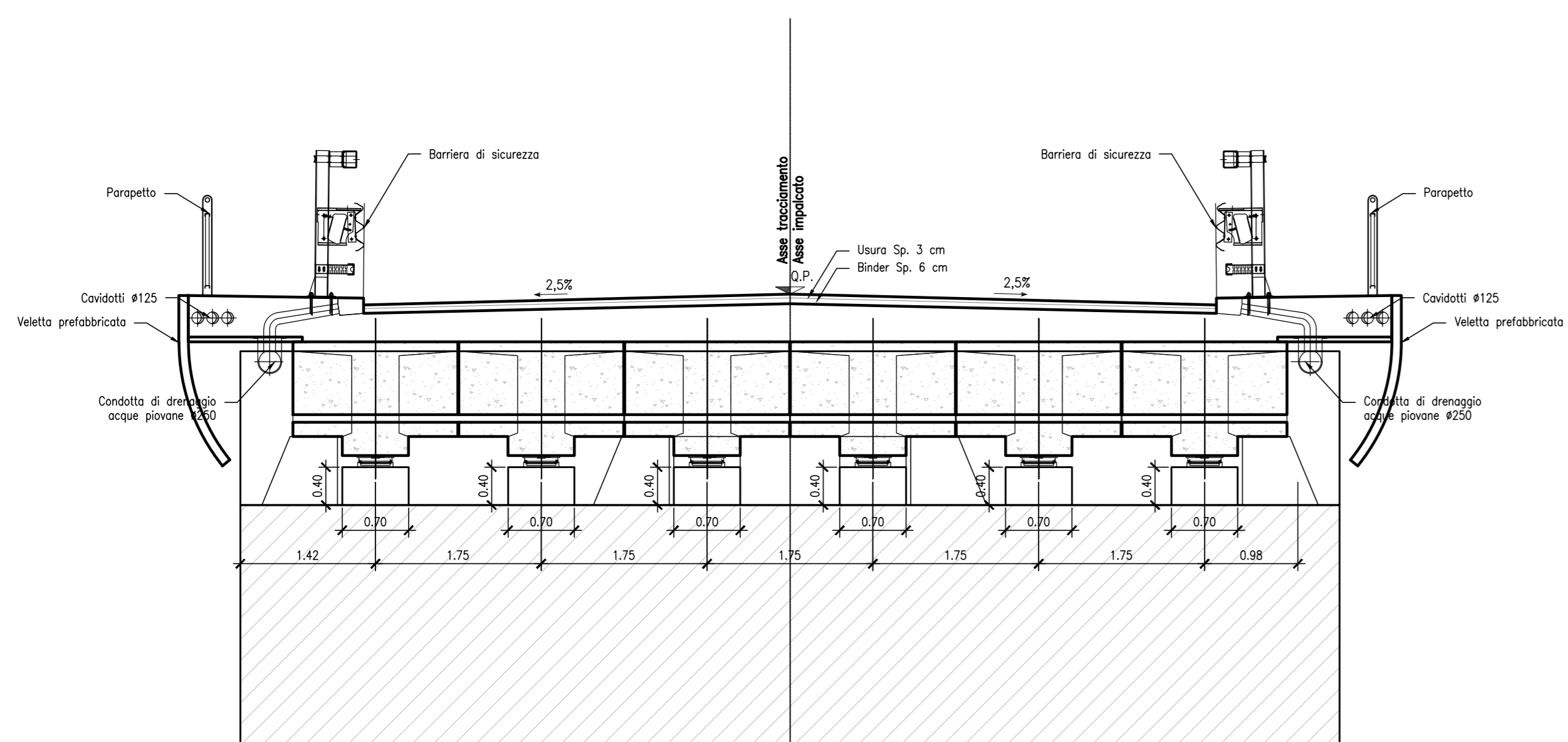

SEZIONE TRASVERSALE TIPO IMPALCATO - Scala 1:50

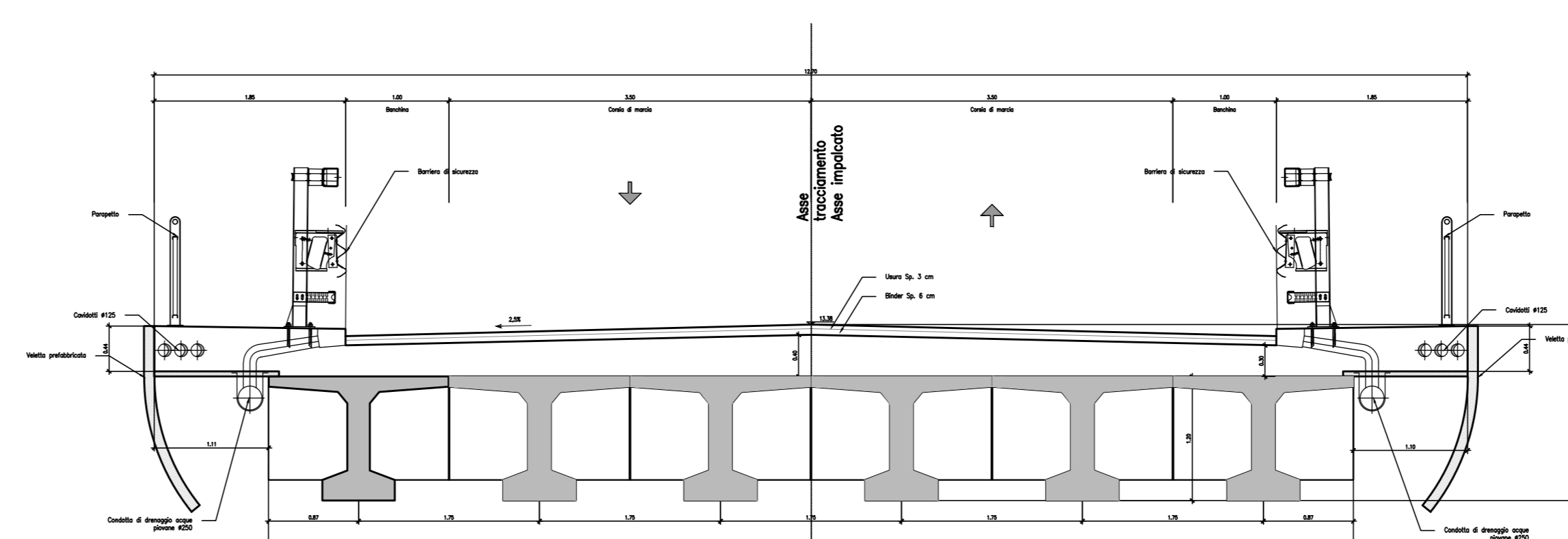

DIRETTRICE FERROVIARIA MESSINA-CATANIA-PALERMO
 NODO DI CATANIA

U.O. INFRASTRUTTURE SUD

PROGETTO DEFINITIVO

INTERRAMENTO LINEA PER IL PROLUNGAMENTO DELLA PISTA
 DELL'AEROPORTO DI FONTANAROSSA E PER LA MESSA A STI DEL
 TRATTO DI LINEA INTERESSATO.

MACROFASE FUNZIONALE 1

LOTTO 2

Bretella CT-SR e Fascio A-P di prima fase e Collegamento Fascio A-P-Interporto - OPERE CIVILI
 CVF e ponti stradali - NW01 Ponte NV08 su canale - Pianta fondazioni e sezione longitudinale

SCALA: varie

Rev.	Descrizione	Redatto	Data	Verificato	Data	Approvato	Data	Autorizzato	Data
A	Emissione esecutiva	L. Neri	Marzo 2020	[Signature]	Marzo 2020	[Signature]	Marzo 2020	[Signature]	Marzo 2020

File: RS3H.0.2.D.78.FZ.NW.01.0.0.001.A n. Elab.: