

SEZIONE B-B
SCALA 1:100

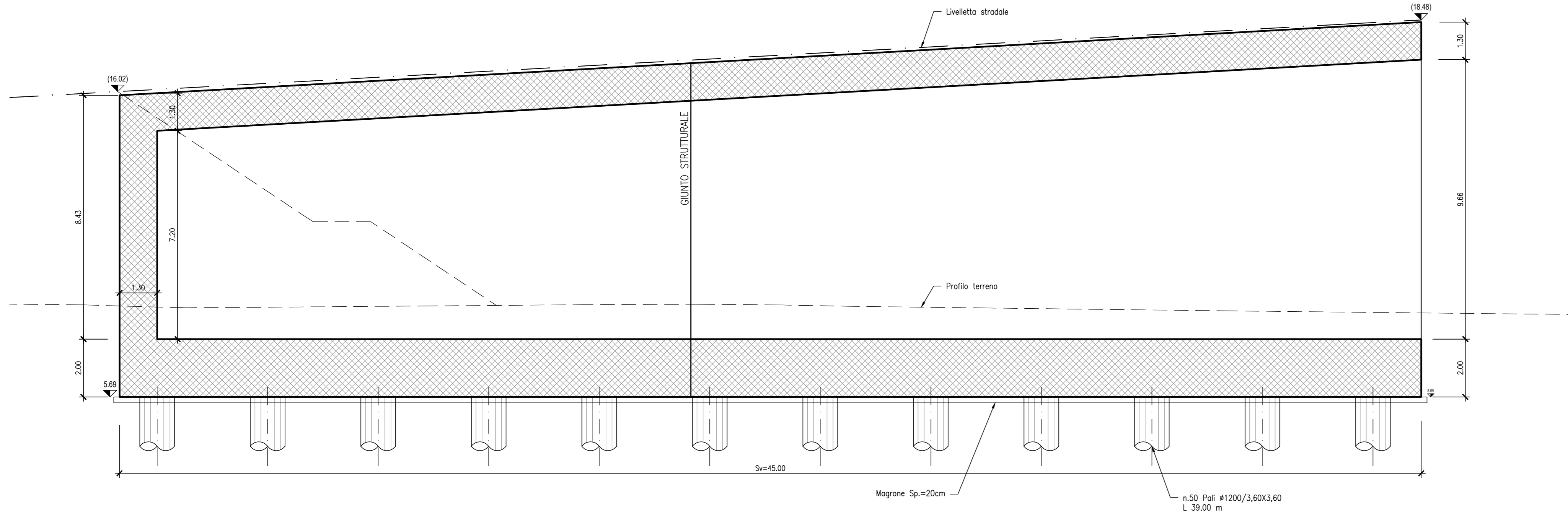

PROSPETTO C-C
SCALA 1:100

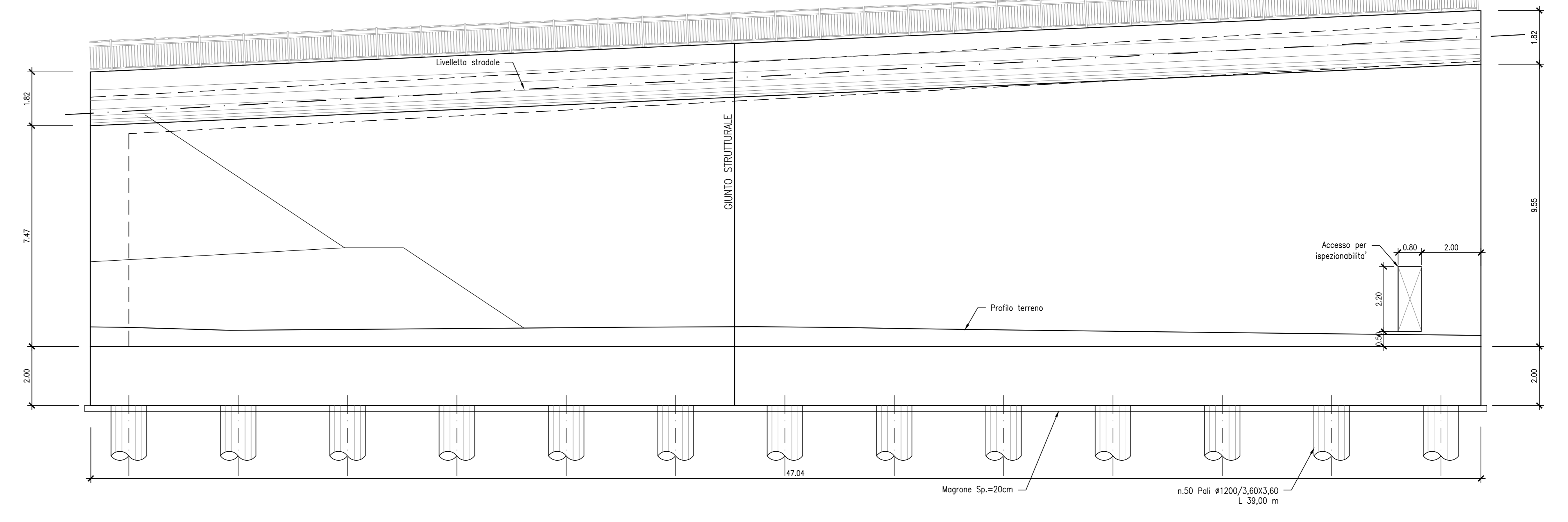

KEY-PLAN
SCALA 1:1000

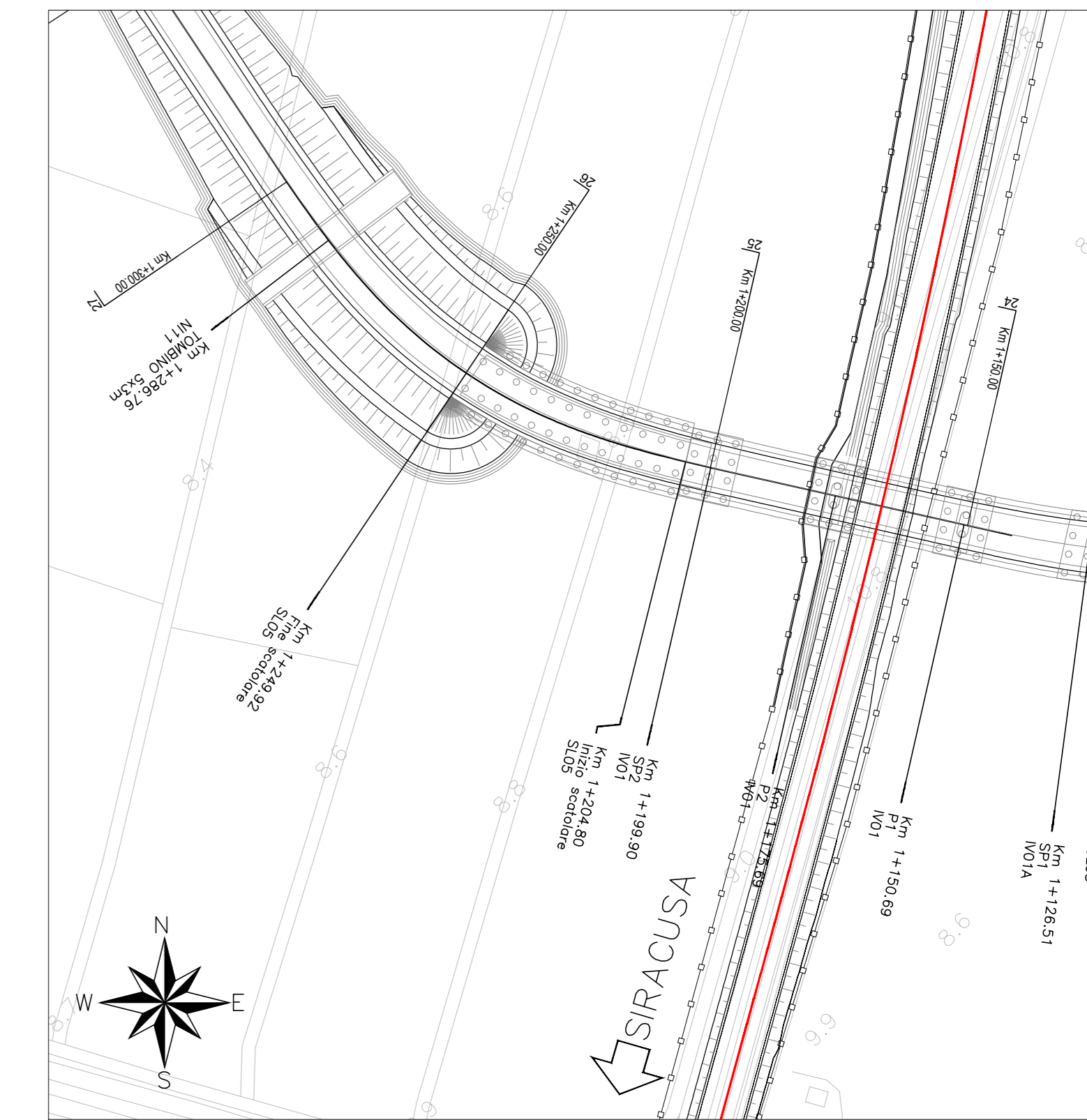

VISTA DALL'ALTO
SCALA 1:100

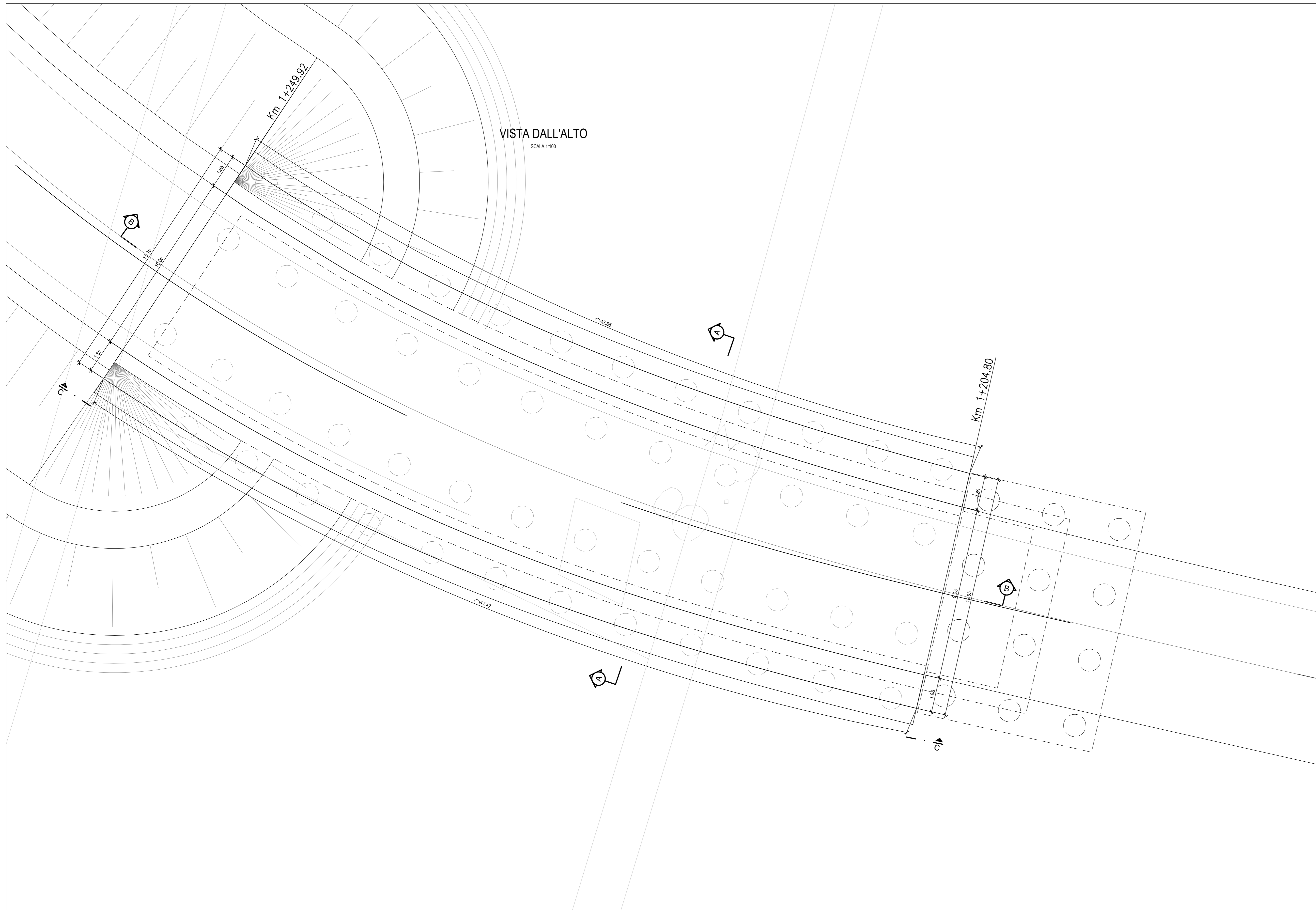

NOTE:
- PER LE CARATTERISTICHE DEI MATERIALI SI VEDA L'ELABORATO RSH.0.2.D.78.DX.CC.00.0.0.01
- PER LE INCIDENZE DI ARMATURA SI VEDA L'ELABORATO RSH.0.2.D.78.DX.CC.00.0.0.02
- PER I PARTICOLARI COSTRUTTIVI SI VEDA L'ELABORATO RSH.0.2.D.78.BZ.CC.00.0.0.01
- PER LA ZONA DI TRANSIZIONE FARE RIFERIMENTO ALL'ELABORATO RSH.0.2.D.78.WA.VV.00.0.0.01

COMMITTENTE: **RFI**
RETE FERROVIARIA ITALIANA
GRUPPO FERROVIE DELLO STATO ITALIANE

PROGETTAZIONE: **ITALFERR**
GRUPPO FERROVIE DELLO STATO ITALIANE

**DIRETTRICE FERROVIARIA MESSINA-CATANIA-PALERMO
NODO DI CATANIA**

U.O. INFRASTRUTTURE SUD

PROGETTO DEFINITIVO

**INTERRAMENTO LINEA PER IL PROLUNGAMENTO DELLA PISTA
DELL'AEROPORTO DI FONTANAROSSA E PER LA MESSA A STI DEL
TRATTO DI LINEA INTERESSATO.**

MACROFASE FUNZIONALE 1

LOTTO 2

Bretella CT-SR e Fascio A-P di prima fase e Collegamento Fascio A-P-Interporto - OPERE CIVILI
CVF e ponti stradali - SL05 Scatolari di approccio IV01 - Prospetto e sezione scatolare A

SCALA: **varie**

COMMESSA	LOTTO	FASE	ENTE	TIPO DOC.	OPERA/DISCIPLINA	PROGR.	REV.
RS3H	02	D	78	BZ	SL0500	003	A

Rev.	Descrizione	Redatto	Data	Verificato	Data	Approvato	Data	Autorizzato	Data
A	Esecuzione esecutiva	L.Neri	Marzo 2020	S. Quattrone	Marzo 2020	S. Quattrone	Marzo 2020	S. Quattrone	Marzo 2020

File: RSH.0.2.D.78.BZ.SL.05.0.0.003.A n. Etabb.: _____