

CARPENTERIA FONDAZIONE

SCALA 1:50

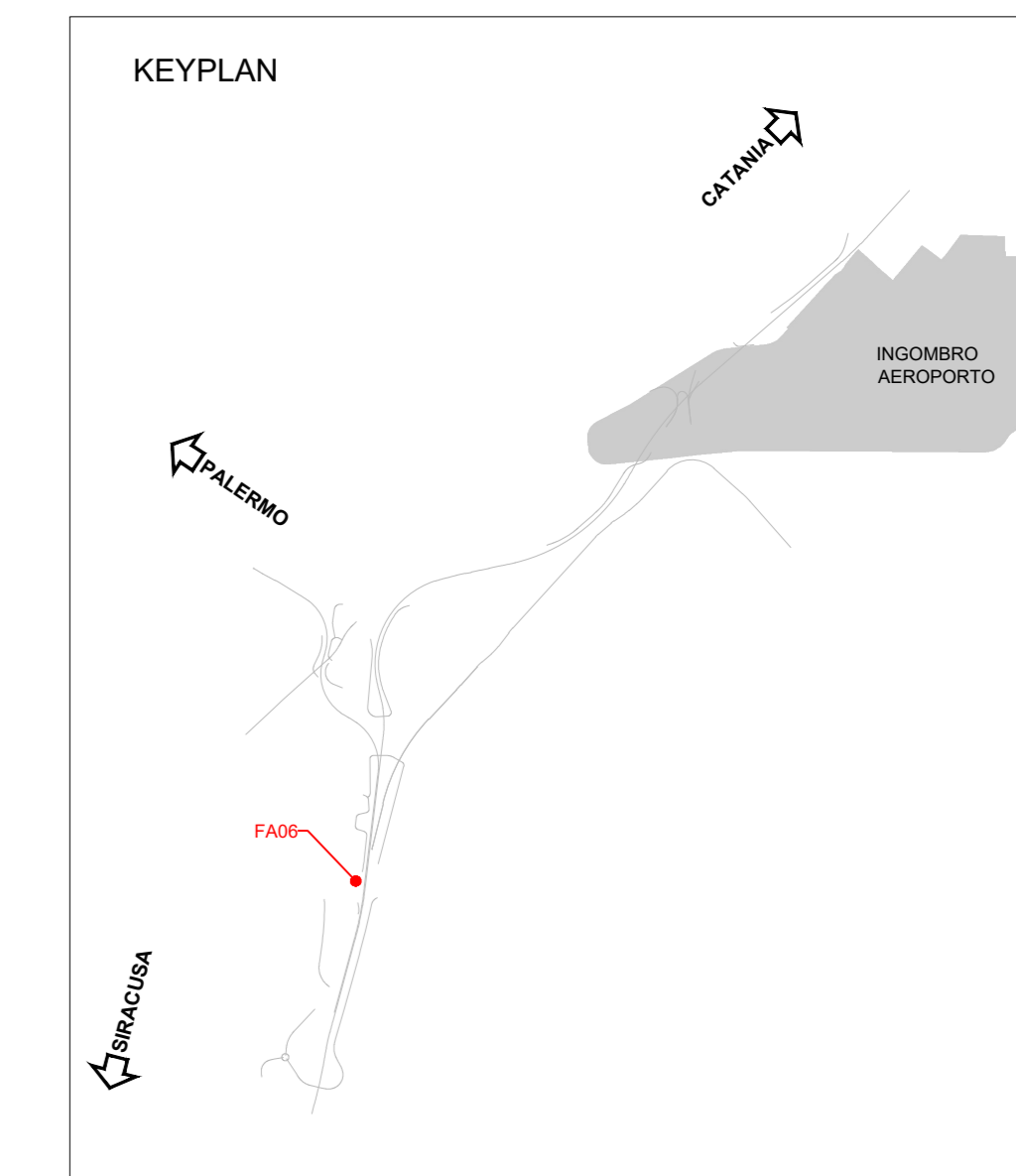
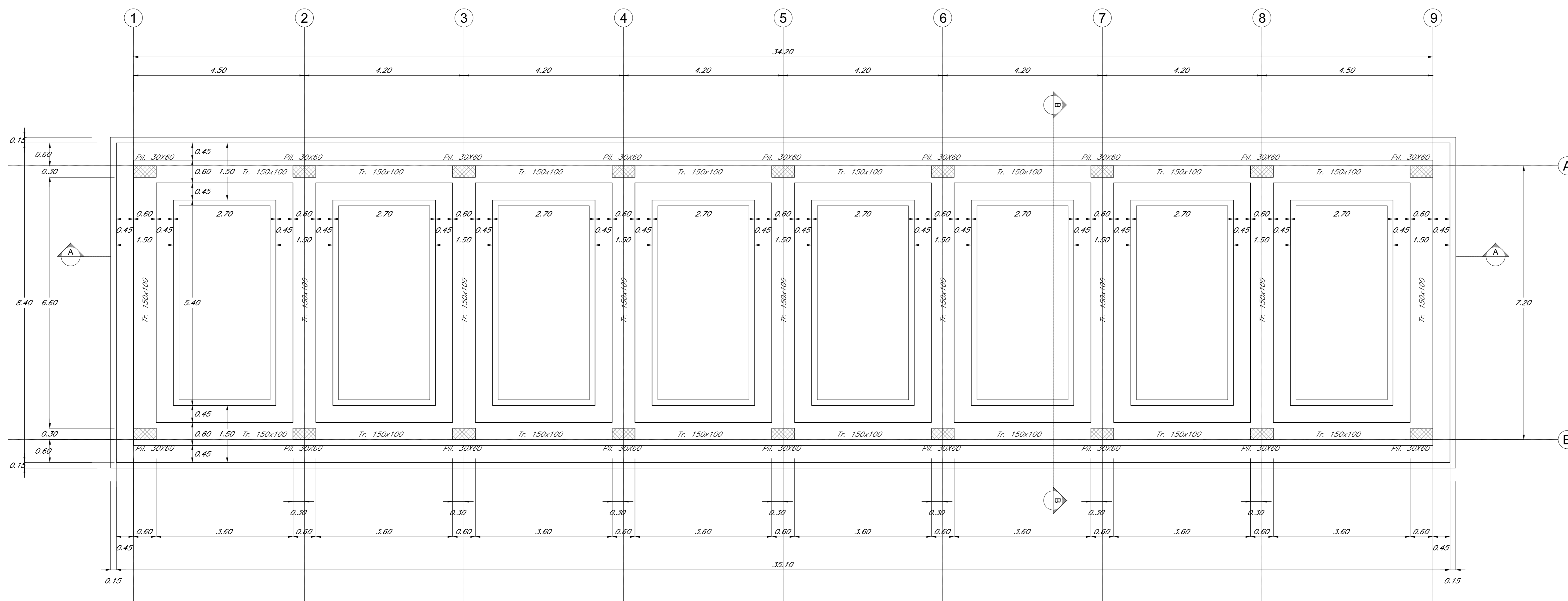

CARPENTERIA COPERTURA

SCALA 1:50

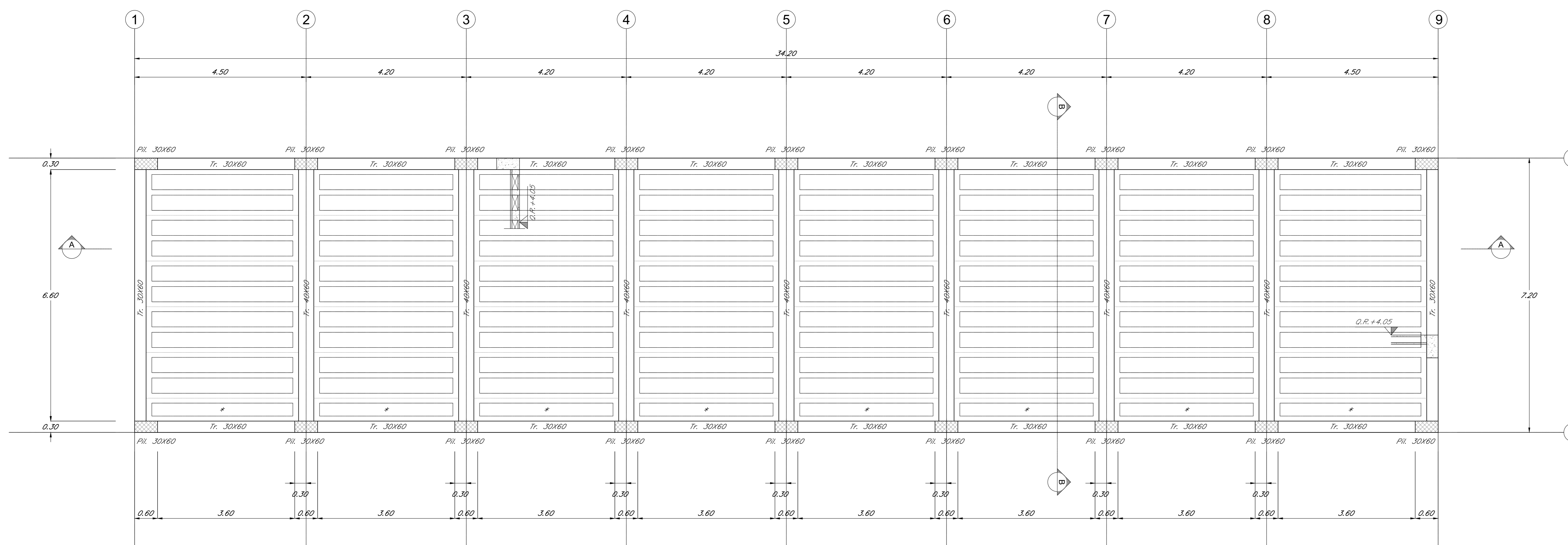

NOTE:  
 - PER LE CARATTERISTICHE DEI MATERIALI SI VEDA L'ELABORATO RSH/0.2.D.78.BZ.CC.00.0.001  
 - PER LE MODALITÀ DI ARMATURA SI VEDA L'ELABORATO RSH/0.2.D.78.BZ.CC.00.0.002  
 - PER I PARTICOLARI COSTRUTTIVI SI VEDA L'ELABORATO RSH/0.2.D.78.BZ.CC.00.0.001  
 - PER LA ZONA DI TRANSIZIONE FARE RIFERIMENTO ALL'ELABORATO RSH/0.2.D.78.WA.WV.00.0.001



COMMITTENTE:  
**RFI**  
 RETE FERROVIARIA ITALIANA  
 GRUPPO FERROVIE DELLO STATO ITALIANE

PROGETTAZIONE:  
**ITALFERR**  
 GRUPPO FERROVIE DELLO STATO ITALIANE

**DIRETTRICE FERROVIARIA MESSINA-CATANIA-PALERMO**  
**NODO DI CATANIA**

**U.O. INFRASTRUTTURE SUD**

**PROGETTO DEFINITIVO**

**INTERRAMENTO LINEA PER IL PROLUNGAMENTO DELLA PISTA DELL'AEROPORTO DI FONTANAROSSA E PER LA MESSA A STI DEL TRATTO DI LINEA INTERESSATO.**

**MACROFASE FUNZIONALE 1**

**LOTTO 2**

Bretella CT-SR e Fascio A-P di prima fase e Collegamento Fascio A-P-Interporto - OPERE CIVILI  
 FA06 Fabbricato ISPP-ACC - Carpentaria e sezioni fabbricato - Tav. 1/2

\* Lastre Predalle da realizzare su misura

SCALA: varie

| Rev. | Descrizione         | Redatto | Data       | Verificato | Data       | Approvato  | Data       | Autorizzato | Data       |
|------|---------------------|---------|------------|------------|------------|------------|------------|-------------|------------|
| A    | Emissione esecutiva | L. Neri | 01/08/2020 | G. Scudato | 01/08/2020 | G. Scudato | 01/08/2020 | G. Scudato  | 01/08/2020 |

File: RSH/0.2.D.78.BZ.FA.06.0.0.001.A n. Elab.: 1