

SEZIONE A - LOTTO 2
SCALA 1:50

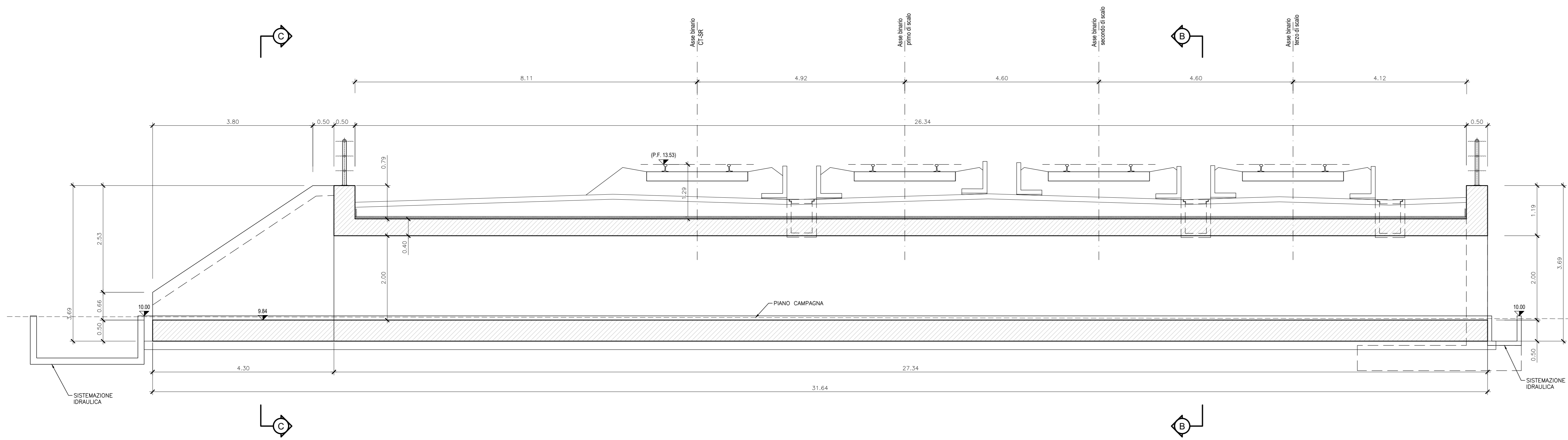

PROSPETTO A
SCALA 1:50

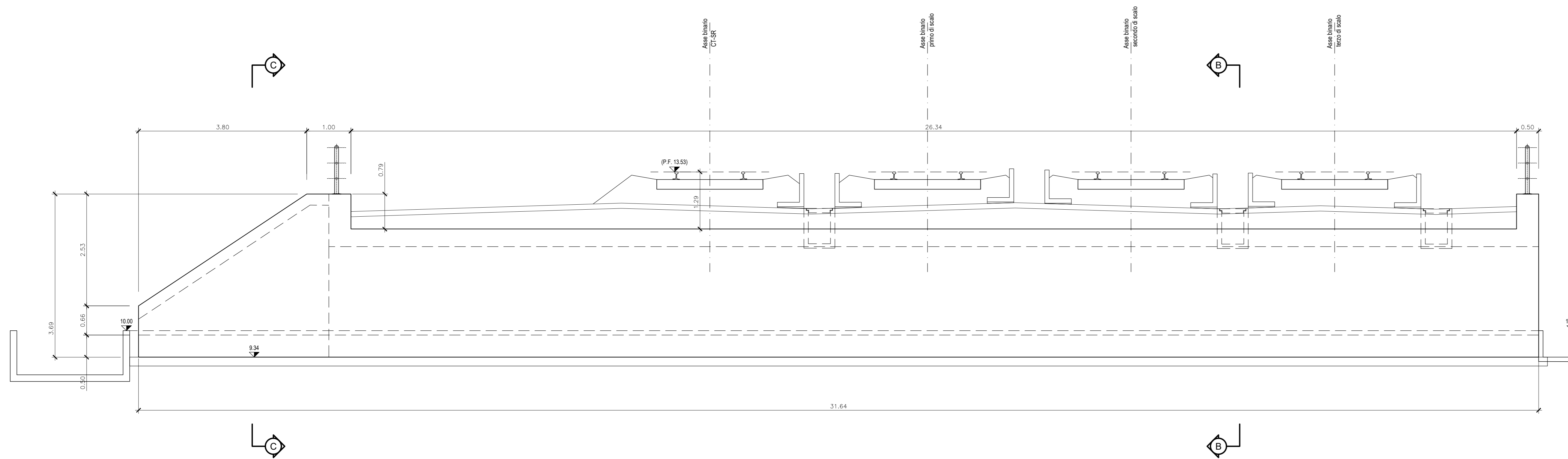

PROSPETTO B
SCALA 1:50

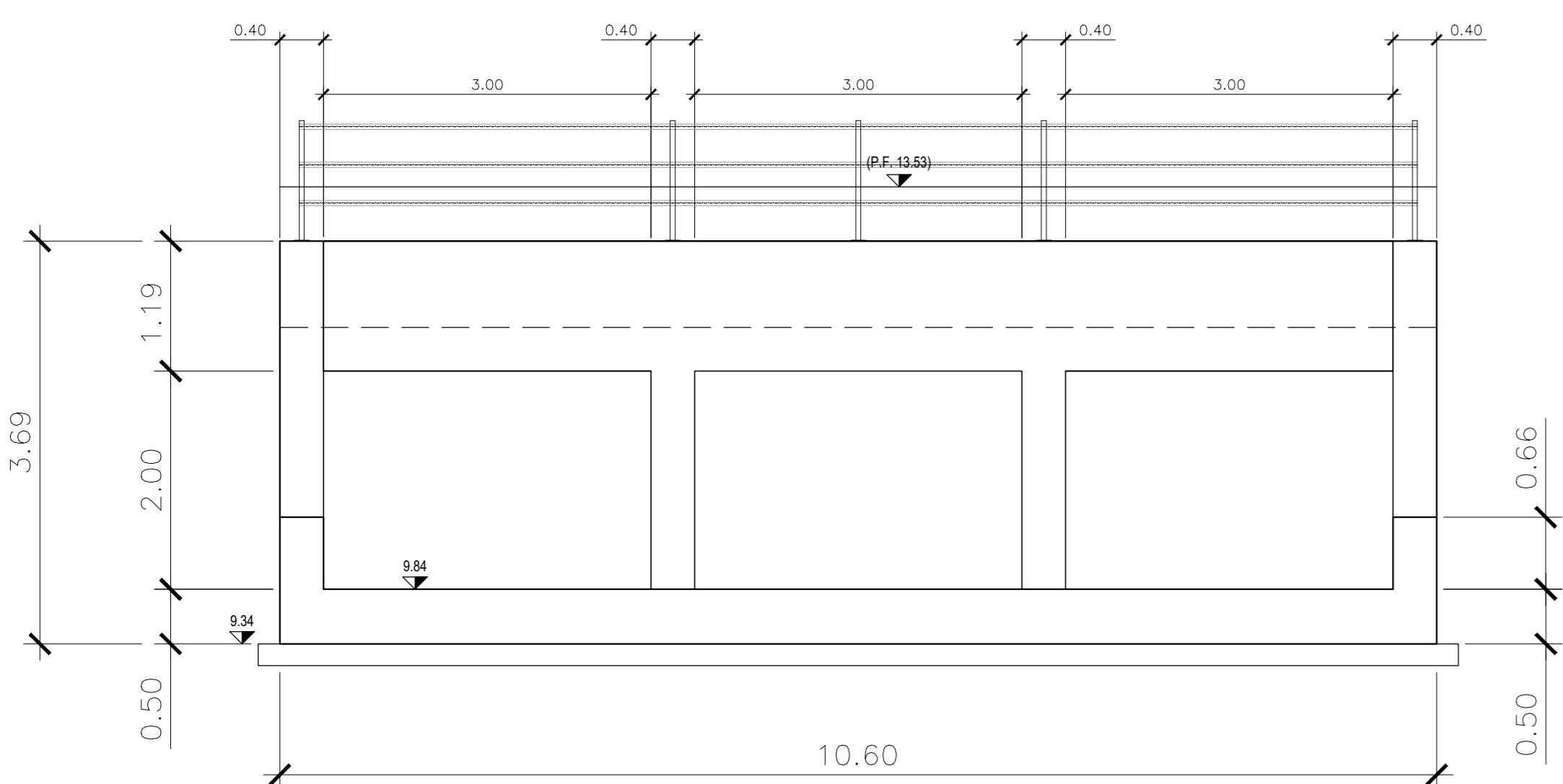

PROSPETTO C
SCALA 1:50

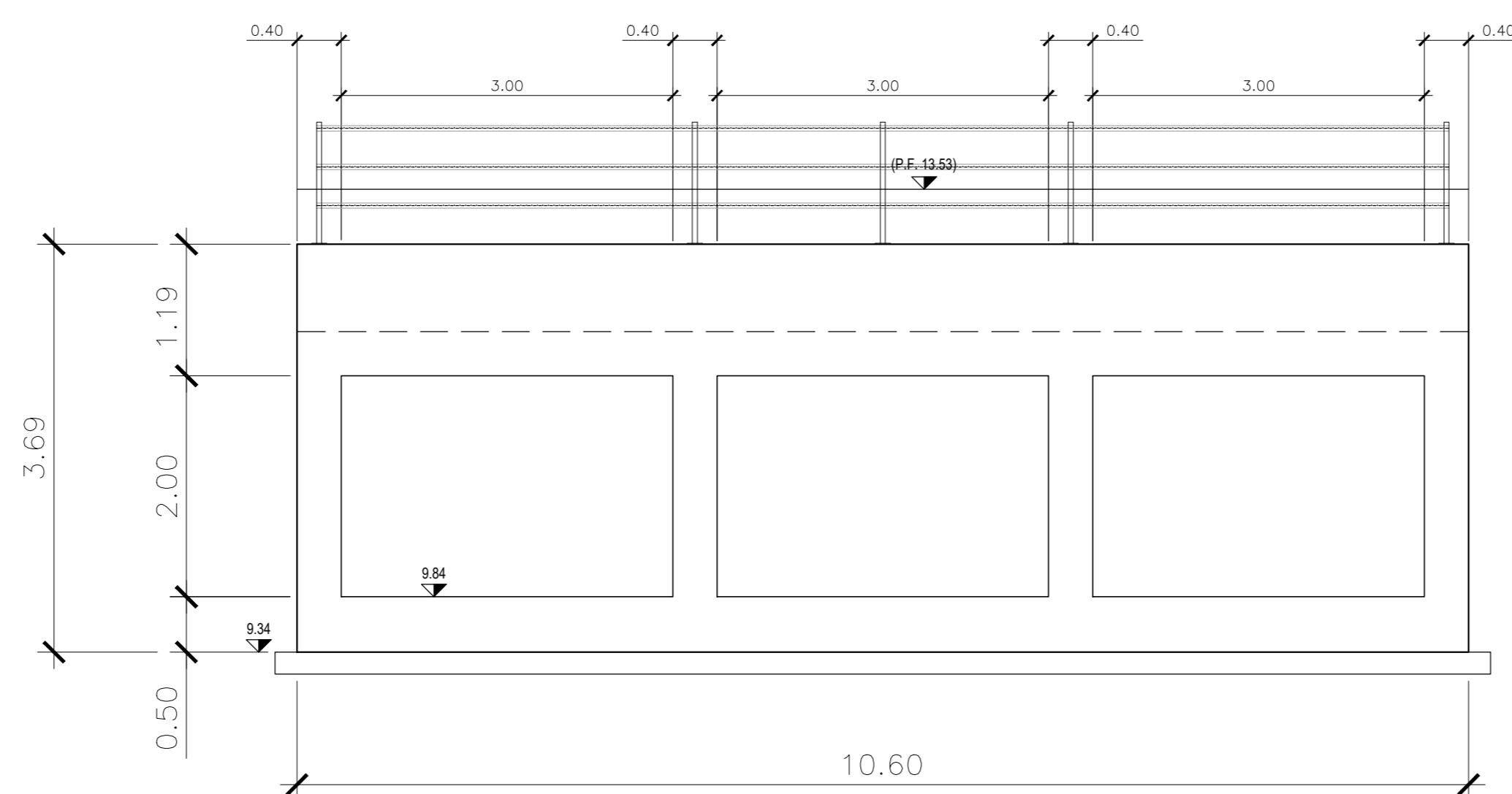

PLANIMETRIA DI INQUADRAMENTO
1:200

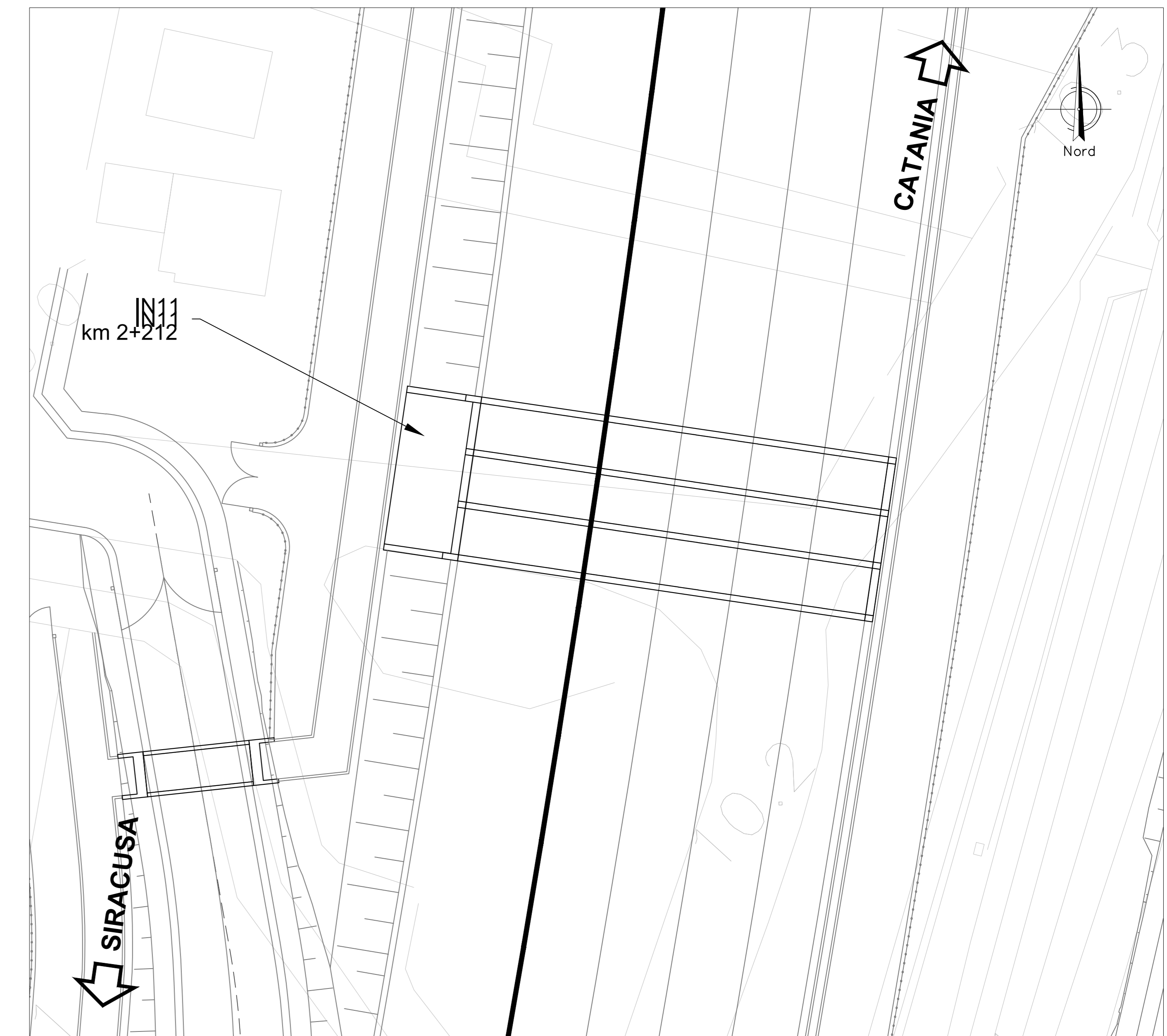

NOTE:
- PER LE CARATTERISTICHE DEI MATERIALI SI VEDA L'ELABORATO RESH/0.2.D.78.DX.CC.00.0.0.001
- PER LE INCIDENZE DI ANIMATURA SI VEDA L'ELABORATO RESH/0.2.D.78.DX.CC.00.0.0.002
- PER I PARTICOLARI COSTRUTTIVI SI VEDA L'ELABORATO RESH/0.2.D.78.BZ.CC.00.0.0.001
- PER LE AZIONI E LE TRANSIZIONI FARE RIFERIMENTO ALL'ELABORATO RESH/0.2.D.78.BA.WV.00.0.0.001

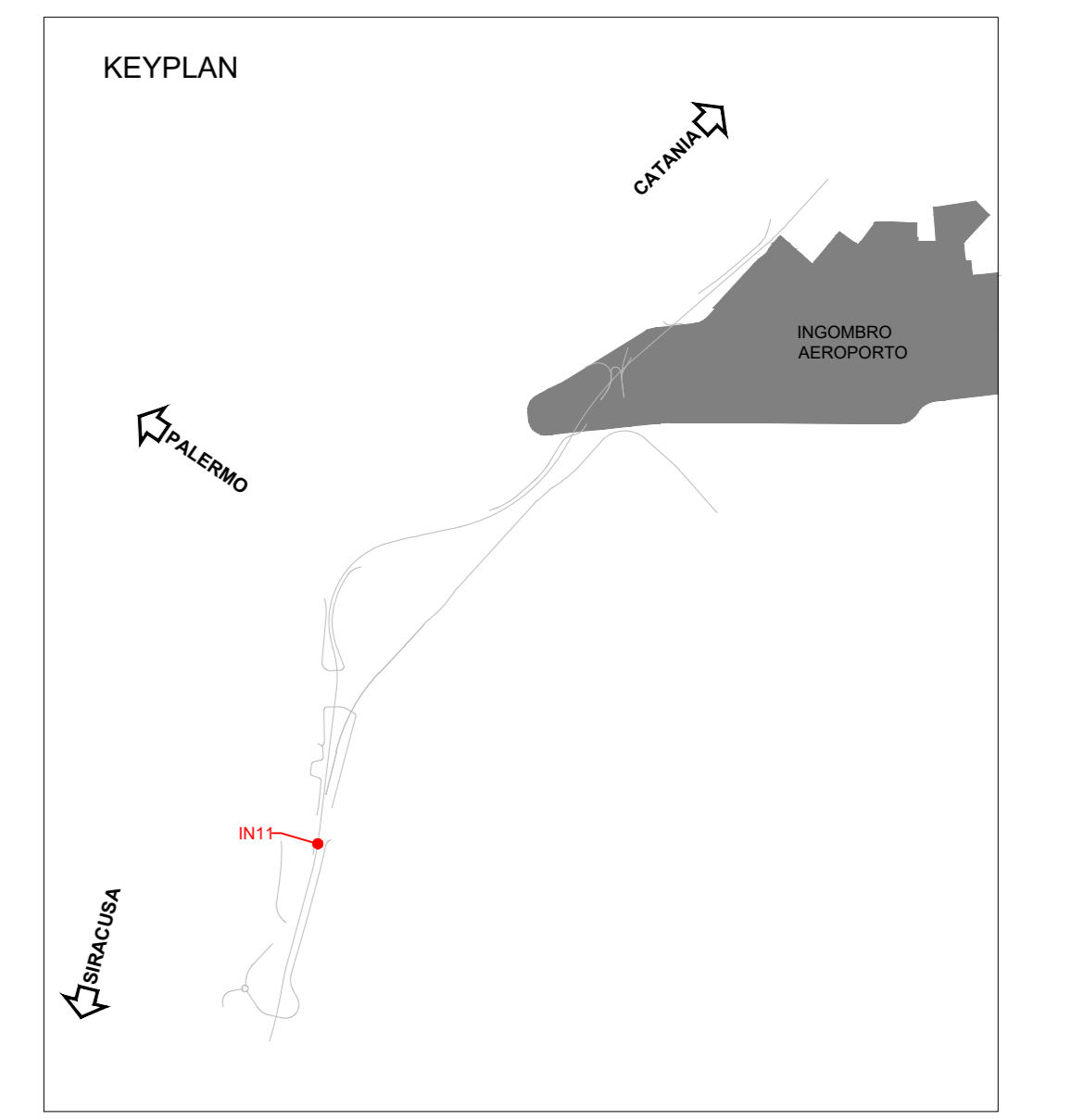

SEZIONE B
SCALA 1:50

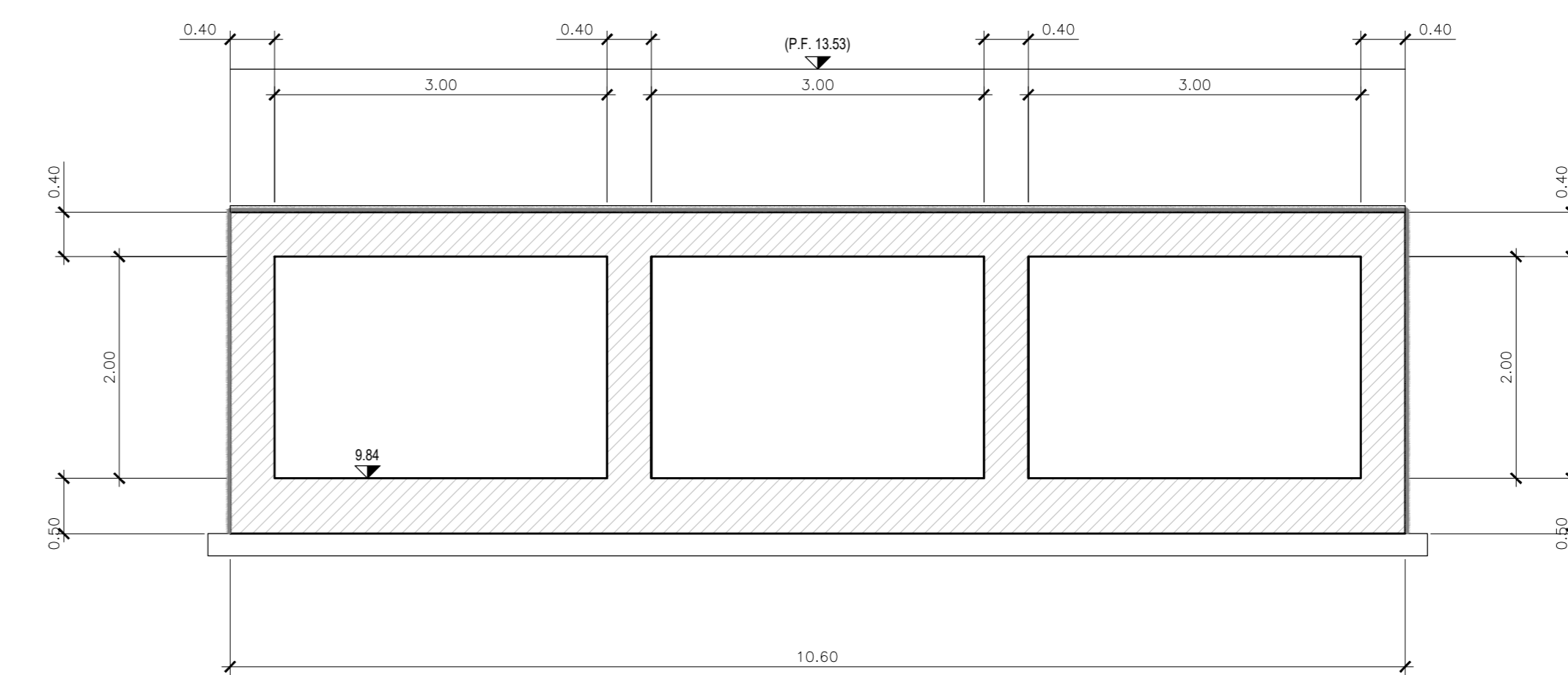

SEZIONE C
SCALA 1:50

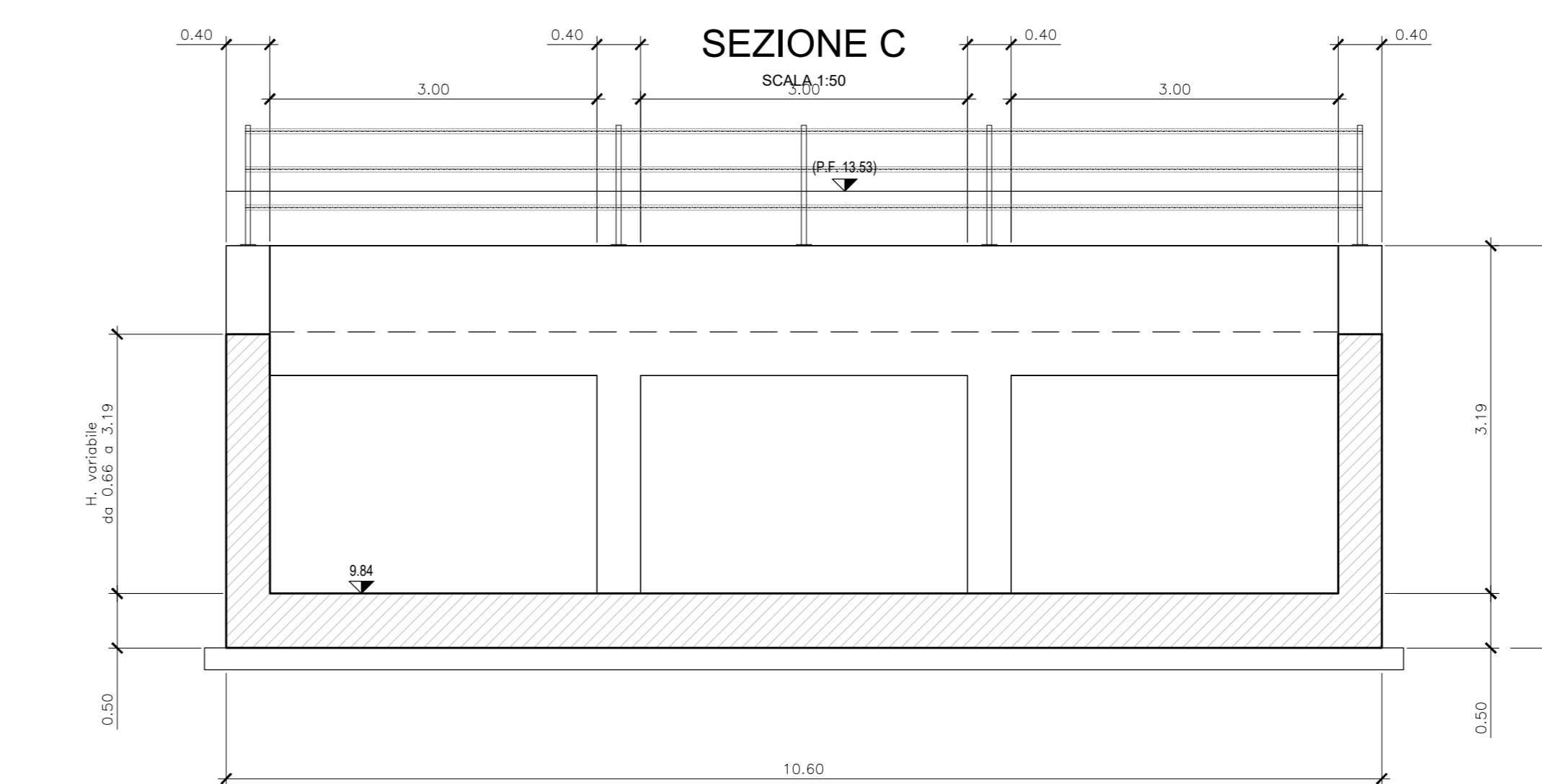

COMMITTENTE: **RFI**
RETE FERROVIARIA ITALIANA
GRUPPO FERROVIE DELLO STATO ITALIANE

PROGETTAZIONE: **ITALFER**
GRUPPO FERROVIE DELLO STATO ITALIANE

**DIRETTRICE FERROVIARIA MESSINA-CATANIA-PALERMO
NODO DI CATANIA**

U.O. INFRASTRUTTURE SUD

PROGETTO DEFINITIVO

**INTERRAMENTO LINEA PER IL PROLUNGAMENTO DELLA PISTA
DELL'AEROPORTO DI FONTANAROSSA E PER LA MESSA A SI DEL
TRATTO DI LINEA INTERESSATO.**

MACROFASE FUNZIONALE 1

LOTTO 2

Bretella CT-SR e Fascio A-P di prima fase e Collegamento Fascio A-P-Interporto - OPERE CIVILI
Tombini - IN11A tombino ferroviario di trasparenza Fascio A/P - Pianta profilo e sezioni - Tav. 2/2

SCALA: varie

Rev.	Descrizione	Redatto	Data	Verificato	Data	Approvato	Data	Autorizzato	Data
A	Emissione esecutiva	L. Neri	Marzo 2020	G. Di Stefano	Marzo 2020	G. Neri	Marzo 2020	C. Tassinari	Marzo 2020

File: RS3H.0.2.D.78.PZ.IN.11.0.0.002.A n. Elib.: 1