

PROSPETTO A

SCALA 1:50

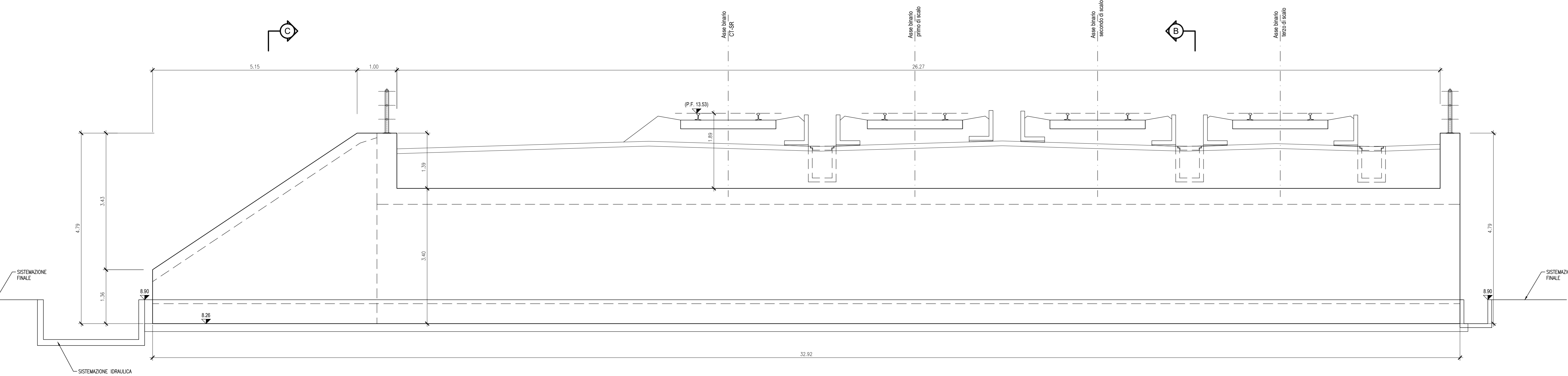

SEZIONE A - LOTTO 2

SCALA 1:50

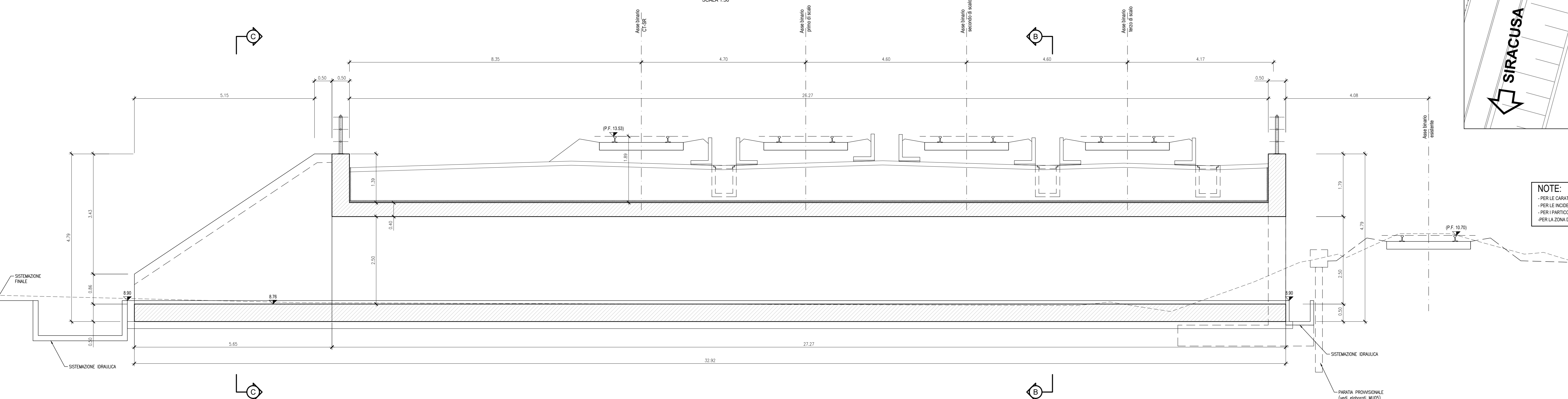

PLANIMETRIA DI INQUADRAMENTO

1:200

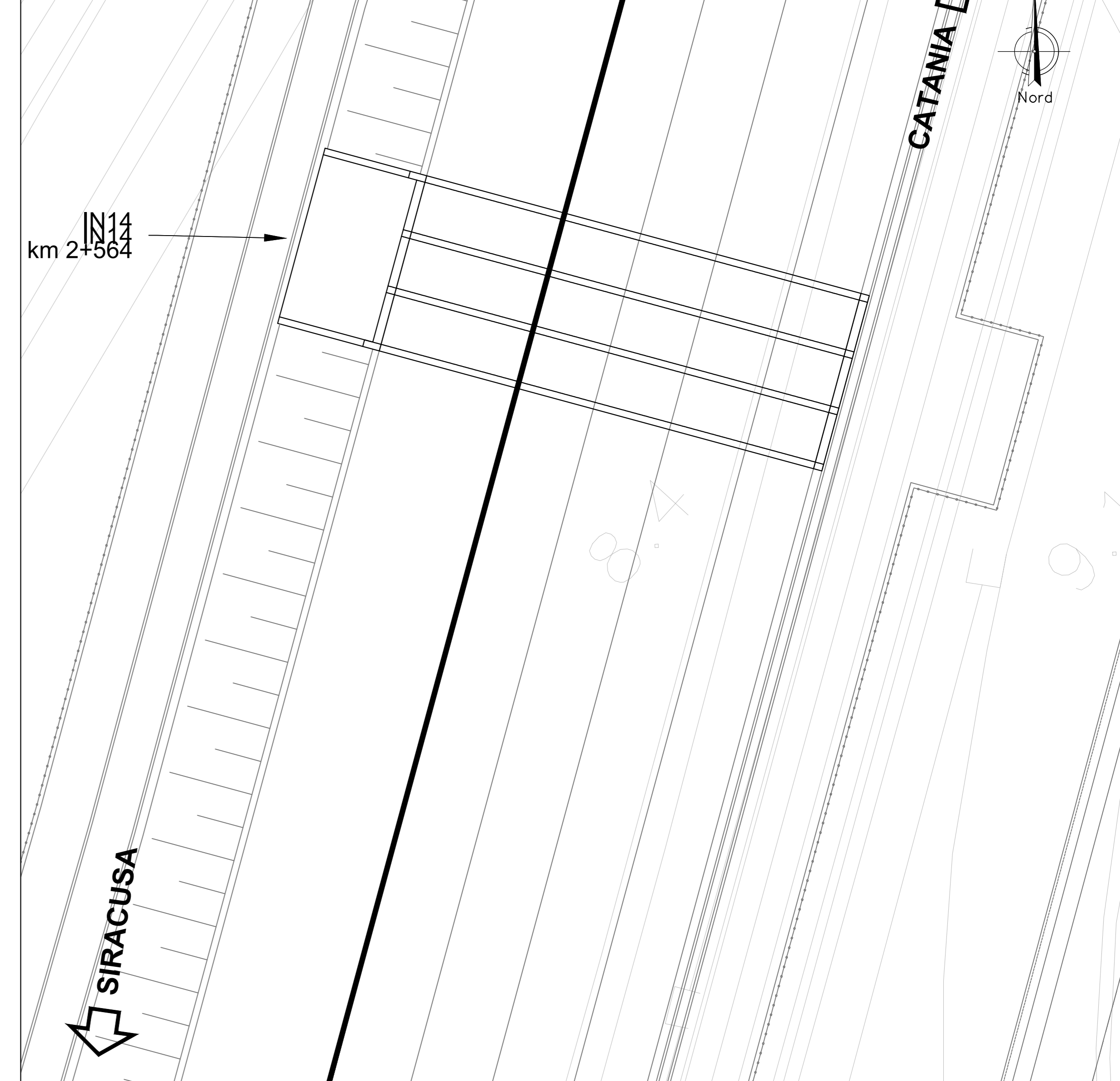

NOTE:
 - PER LE CARATTERISTICHE DEI MATERIALI SI VEDA L'ELABORATO RSH/0.2.D.78/DM.OCC.00.0.001
 - PER LE LICENZE DI AMBITURA SI VEDA L'ELABORATO RSH/4.2.D.78/DM.OCC.00.0.002
 - PER I PARTICOLARI COSTRUTTIVI SI VEDA L'ELABORATO RSH/5.2.D.78/DM.OCC.00.0.001
 - PER LA ZONA DI TRANSIZIONE FARE RIFERIMENTO ALL'ELABORATO RSH/5.2.D.78/WA/NO.00.0.001

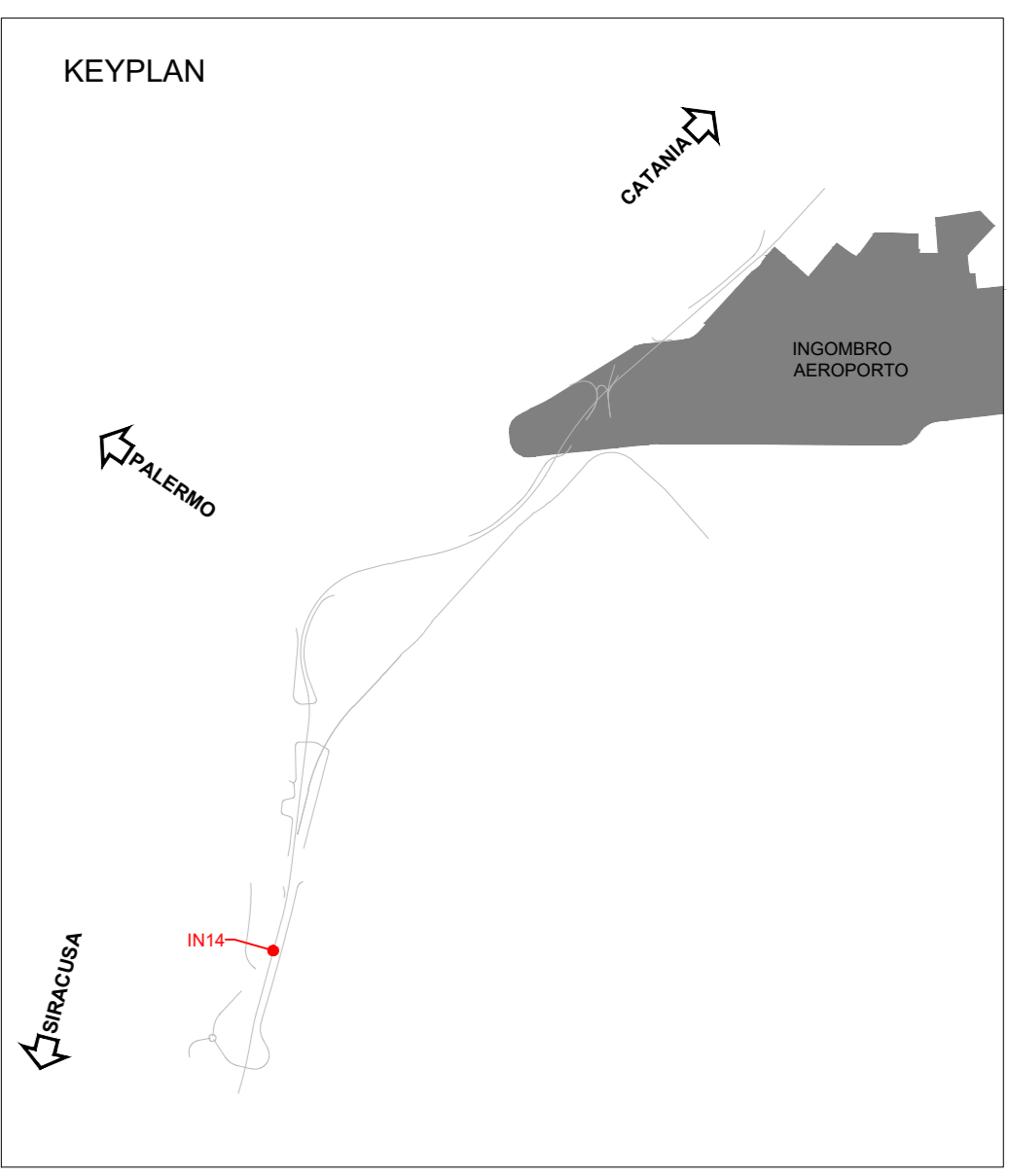

SEZIONE B

SCALA 1:50

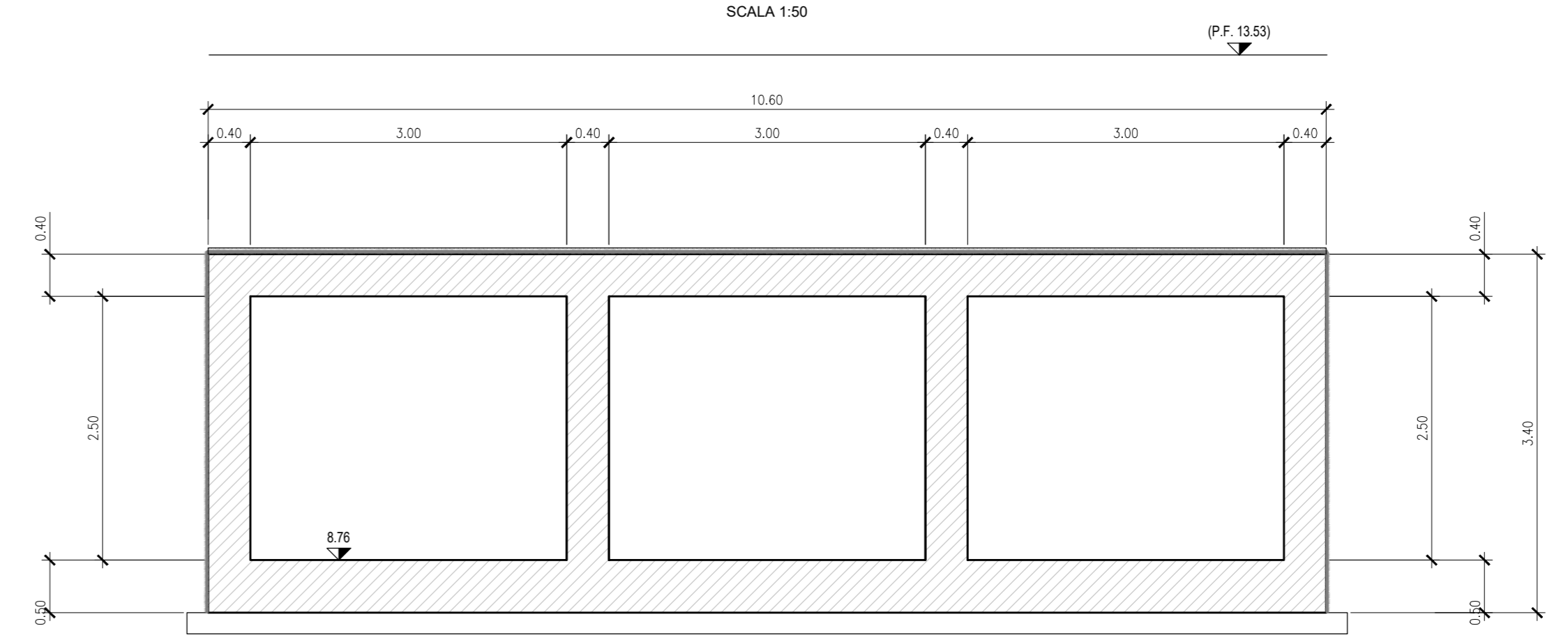

SEZIONE C

SCALA 1:50

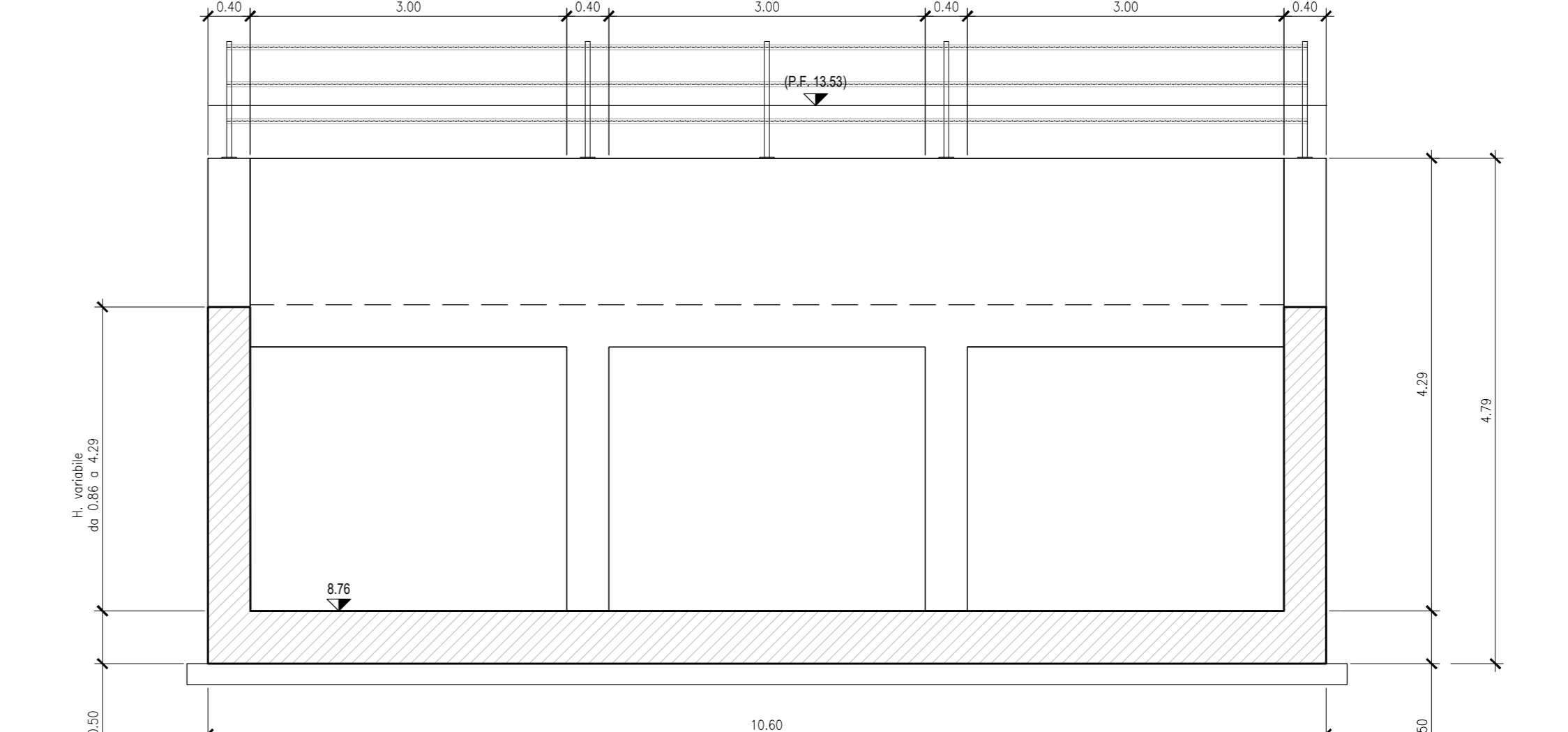

PROSPETTO B

SCALA 1:50

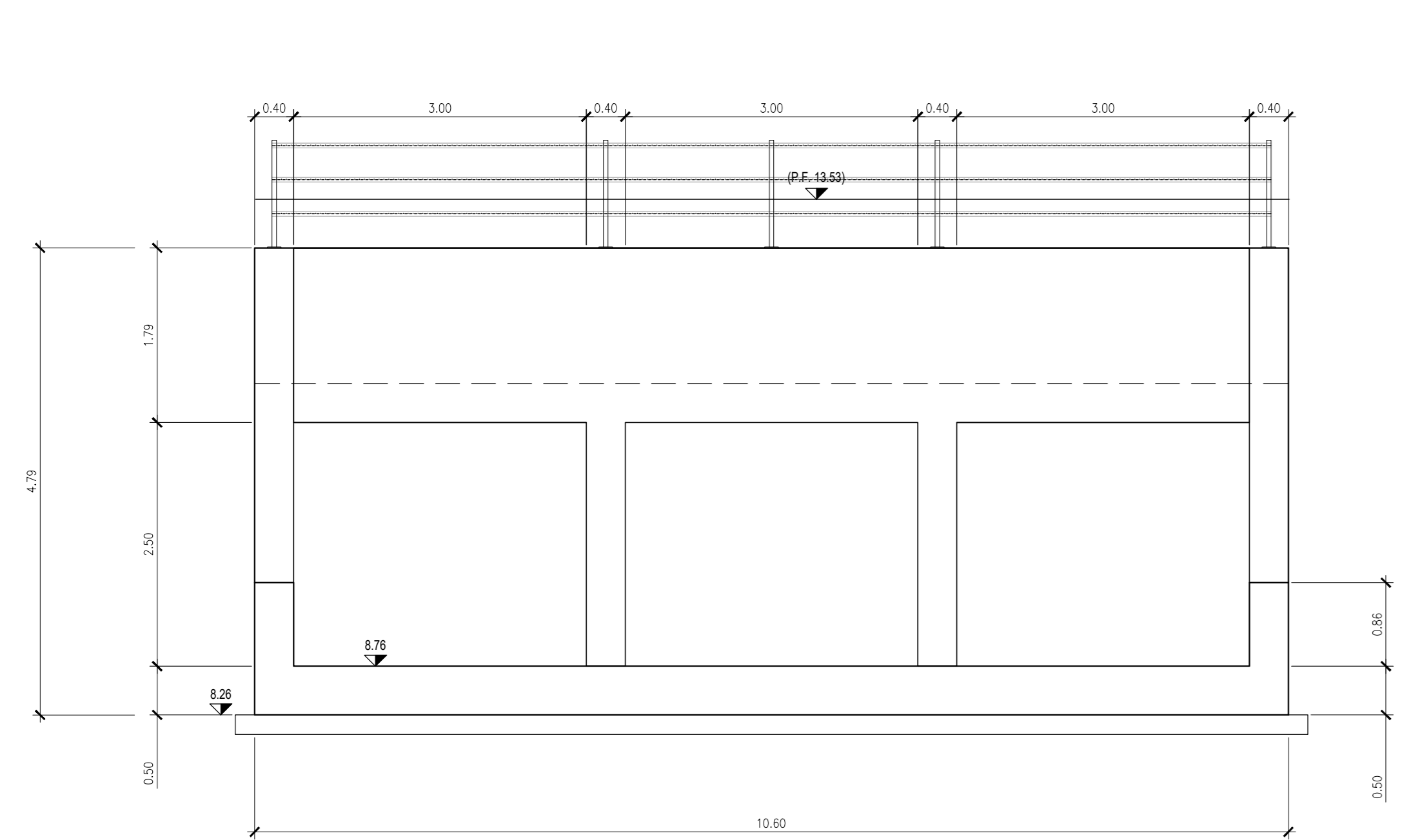

PROSPETTO C

SCALA 1:50

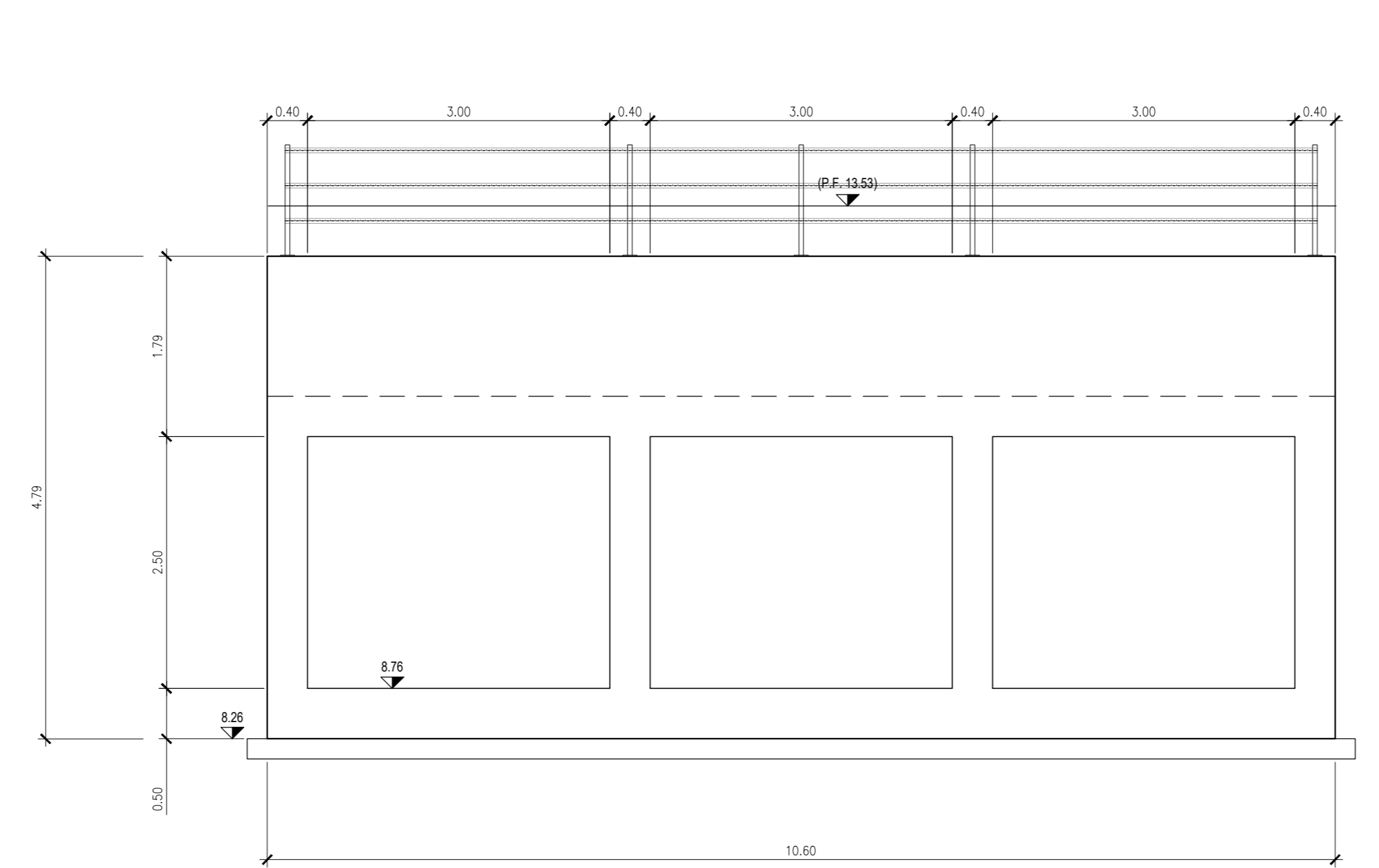

COMMITTENTE: 
 RETE FERROVIARIA ITALIANA
 GRUPPO FERROVIE DELLO STATO ITALIANE

PROGETTAZIONE: 
 GRUPPO FERROVIE DELLO STATO ITALIANE

DIRETTRICE FERROVIARIA MESSINA-CATANIA-PALERMO
 NODO DI CATANIA

U.O. INFRASTRUTTURE SUD

PROGETTO DEFINITIVO

INTERRAMENTO LINEA PER IL PROLUNGAMENTO DELLA PISTA
 DELL'AEROPORTO DI FONTANAROSSA E PER LA MESSA A STI DEL
 TRATTO DI LINEA INTERESSATO.

MACROFASE FUNZIONALE 1
 LOTTO 2

Bretella CT-SR e Fascio A-P di prima fase e Collegamento Fascio A-P-interporto - OPERE CIVILI
 Tomblini - IN14A tombino ferroviario di trasparenza Fascio A/P - Pianta profilo e sezioni - Tav. 2/2

SCALA: varie

COMMESSA	LOTTO	FASE	ENTE	TIPO DOC.	OPERA/DISCIPLINA	PROGR.	REV.
RS3H	02	D	78	PZ	IN14/00	002	A

Rev.	Descrizione	Redatto	Data	Verificato	Data	Approvato	Data	Autorizzato	Data
A	Emissione esecutiva	L. Neri	Marzo 2020	G. Di Stefano	Marzo 2020	G. Di Stefano	Marzo 2020	G. Di Stefano	Marzo 2020

File: RS3H.0.2.D.78.PZ.IN.14.0.0.002.A n. Elab.: