

VISTA A
SCALA 1:50

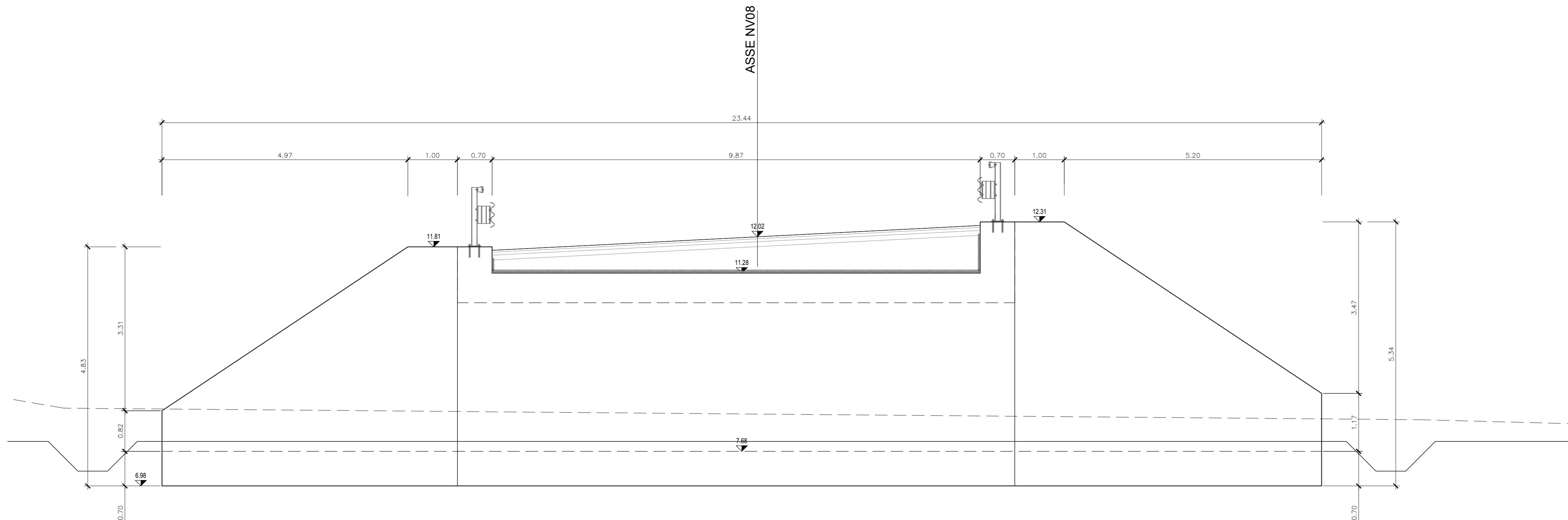

SEZIONE A
SCALA 1:50

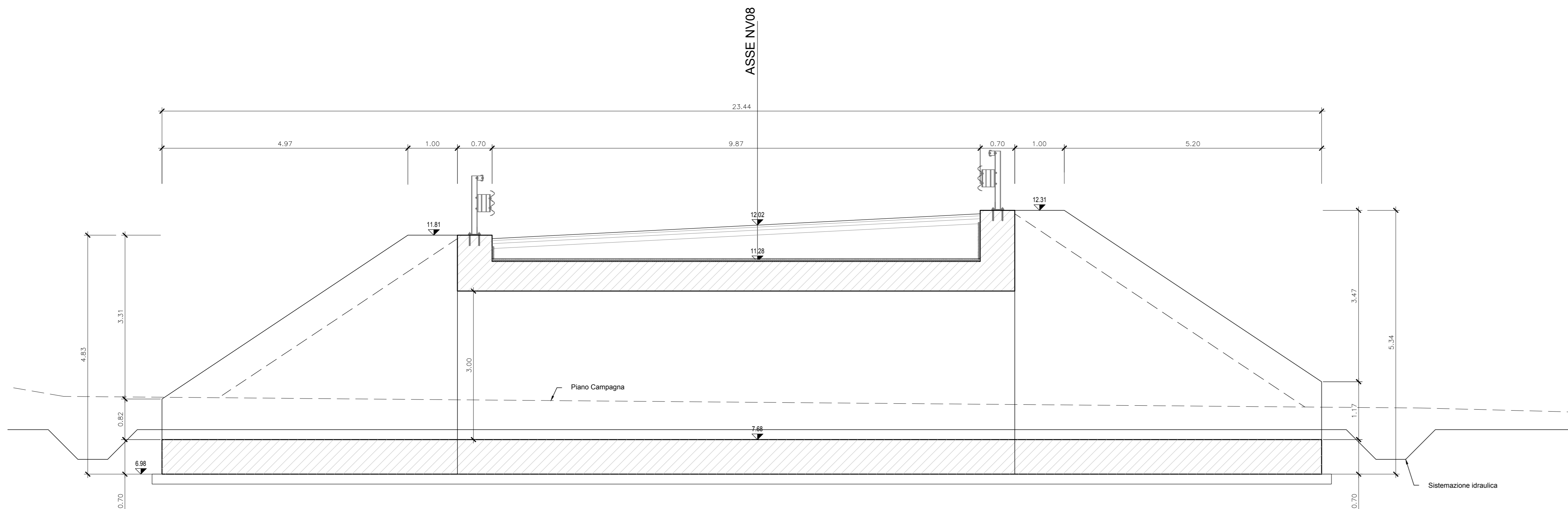

SEZIONE B
SCALA 1:50

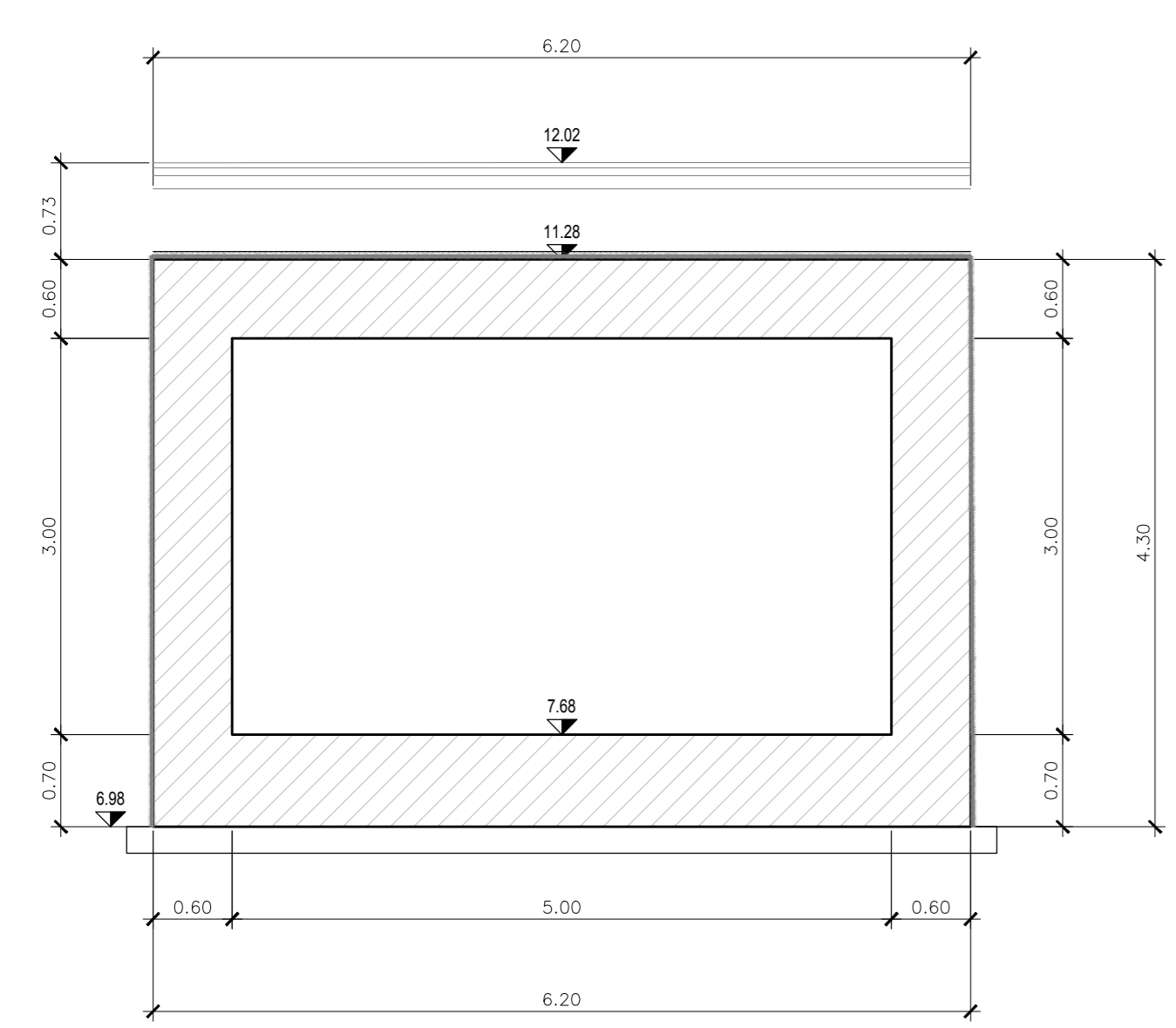

SEZIONE C
SCALA 1:50

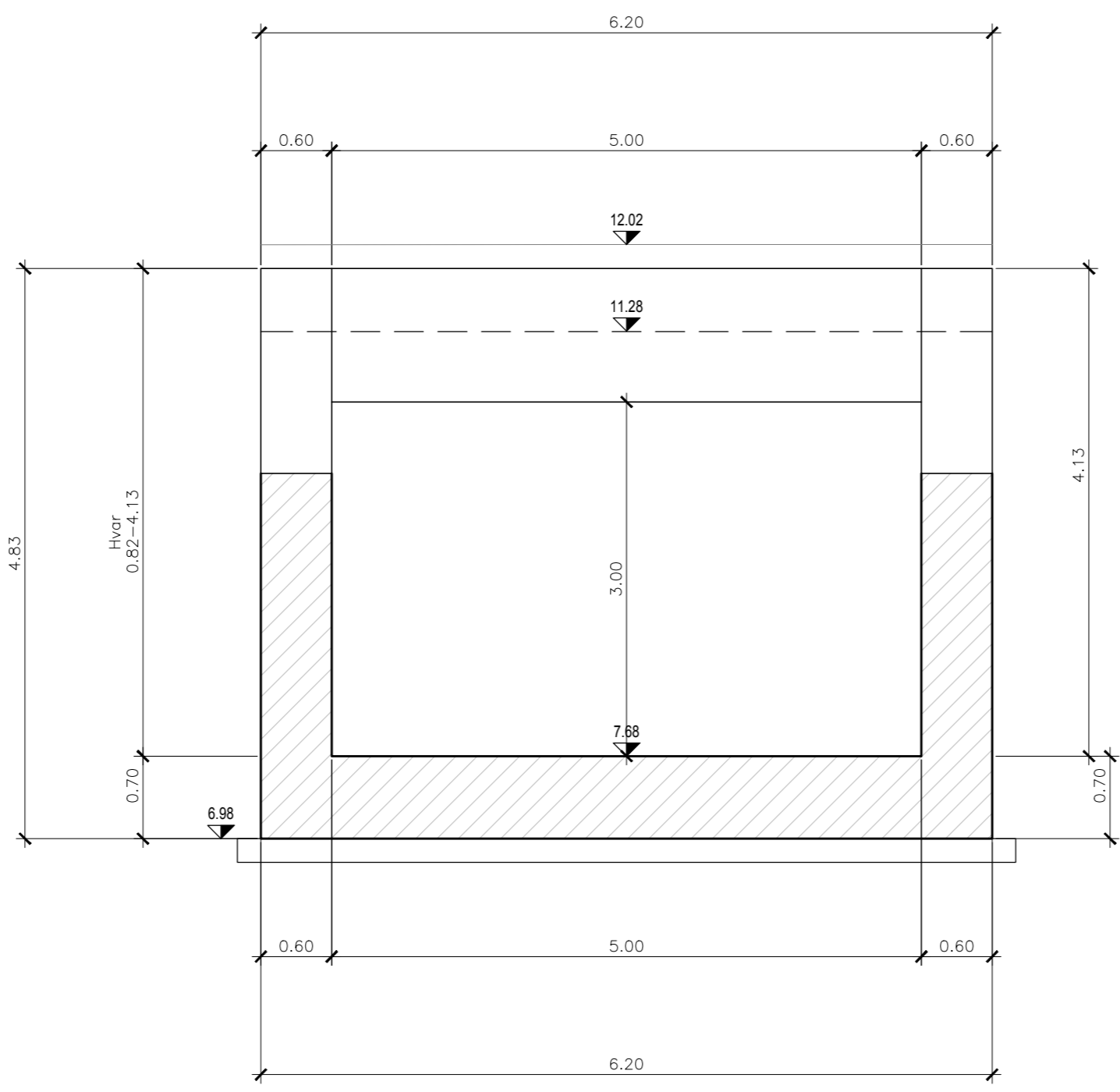

SEZIONE D
SCALA 1:50

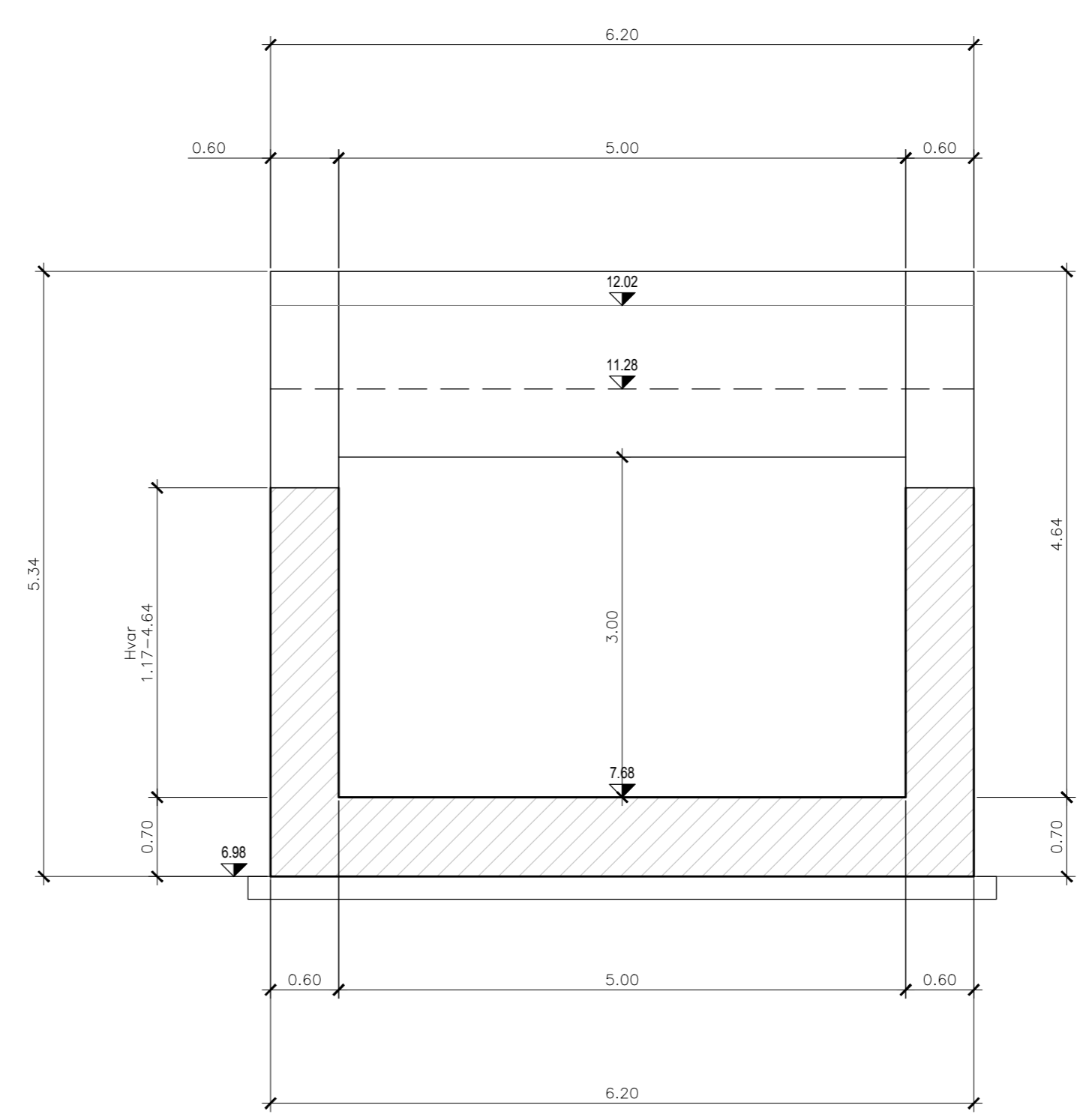

NOTE:
- PER LE CARATTERISTICHE DEI MATERIALI SI VEDA L'ELABORATO RSH4.2.D.78.DX.CC.00.0.0.001
- PER LE INCIDENZE DI ARMATURA SI VEDA L'ELABORATO RSH4.2.D.78.DX.CC.00.0.0.002
- PER I FINITRICI ANTI-CORRUTTIVI SI VEDA L'ELABORATO RSH4.2.D.78.BZ.CC.00.0.0.001
- PER LA ZONA DI TRANSIZIONE FARE RIFERIMENTO ALL'ELABORATO RSH4.2.D.78.WA.NV.00.0.0.001

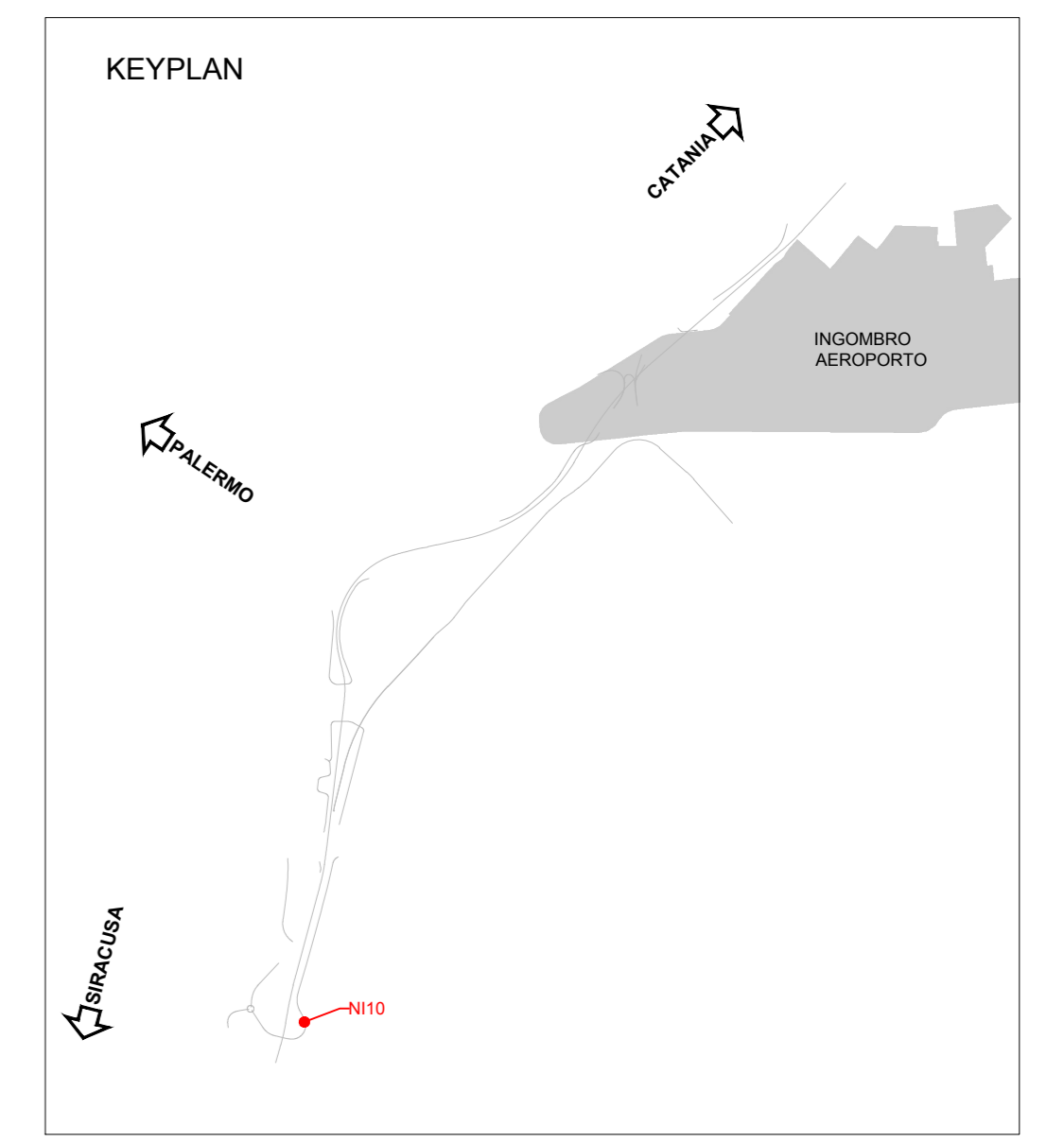

COMMITTENTE:
RFI
RETE FERROVIARIA ITALIANA
GRUPPO FERROVIE DELLO STATO ITALIANE

PROGETTAZIONE:
ITALFER
GRUPPO FERROVIE DELLO STATO ITALIANE

DIRETTRICE FERROVIARIA MESSINA-CATANIA-PALERMO
NODO DI CATANIA

U.O. INFRASTRUTTURE SUD

PROGETTO DEFINITIVO

INTERRAMENTO LINEA PER IL PROLUNGAMENTO DELLA PISTA DELL'AEROPORTO DI FONTANAROSSA E PER LA MESSA A STI DEL TRATTO DI LINEA INTERESSATO.
MACROFASE FUNZIONALE 1
LOTTO 2
Bretella CT-SR e Fascio A-P di prima fase e Collegamento Fascio A-P-interporto - OPERE CIVILI
Tombari - NI10 tombino stradale di trasparenza NV08A - Planta profilo e sezioni - Tav. 2/2

SCALA:
varie

Rev.	Descrizione	Redatto	Data	Verificato	Data	Approvato	Data	Autorizzato	Data
A	Emissione esecutiva	L. Neri	Marzo 2020	[Signature]	Marzo 2020	[Signature]	Marzo 2020	[Signature]	Marzo 2020

File: RS3H.0.2.D.78.PZ.NI.10.0.0.002.A n. Elab.: