

CARPENTERIA FONDAZIONE

SCALA 1:50

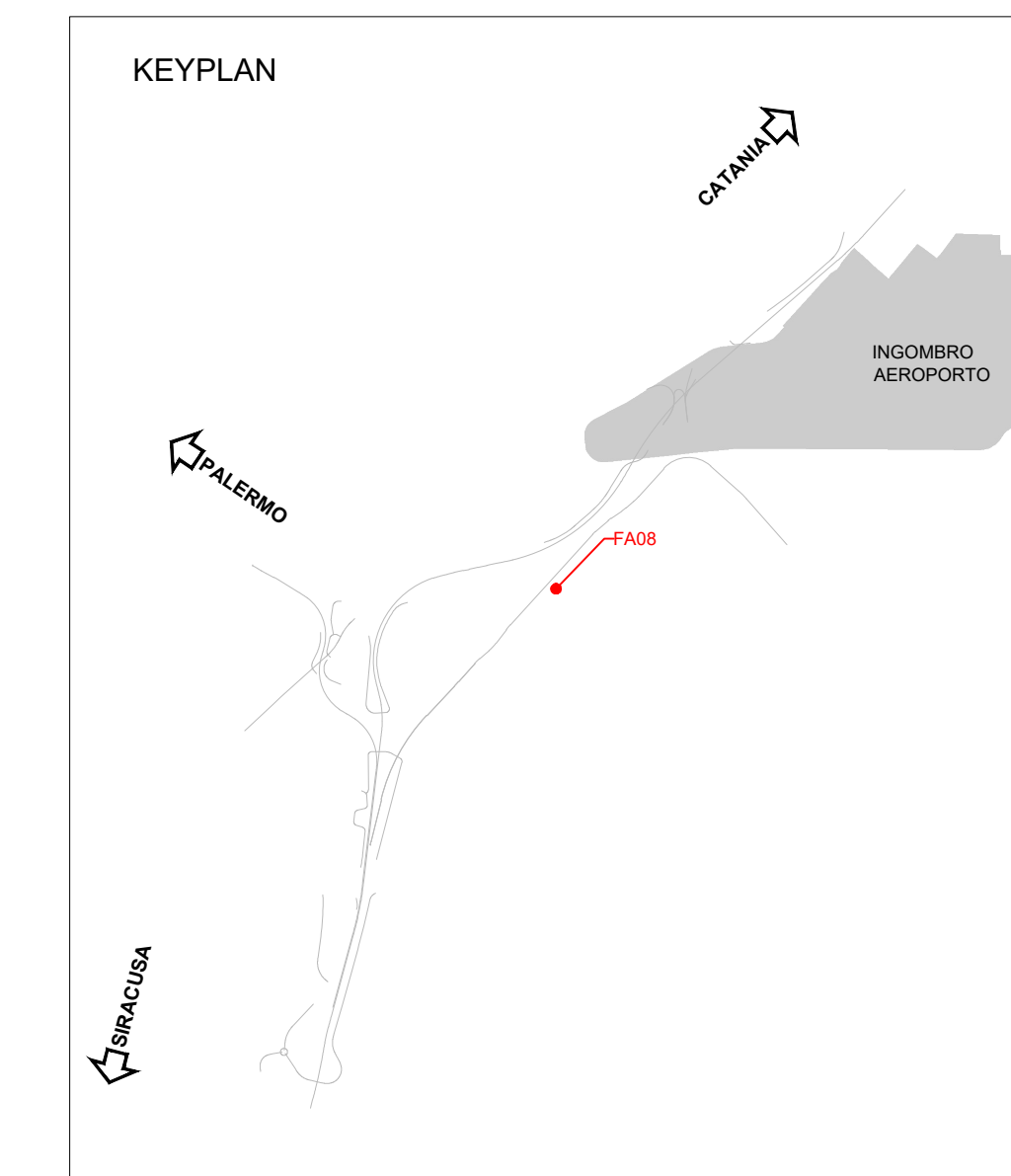
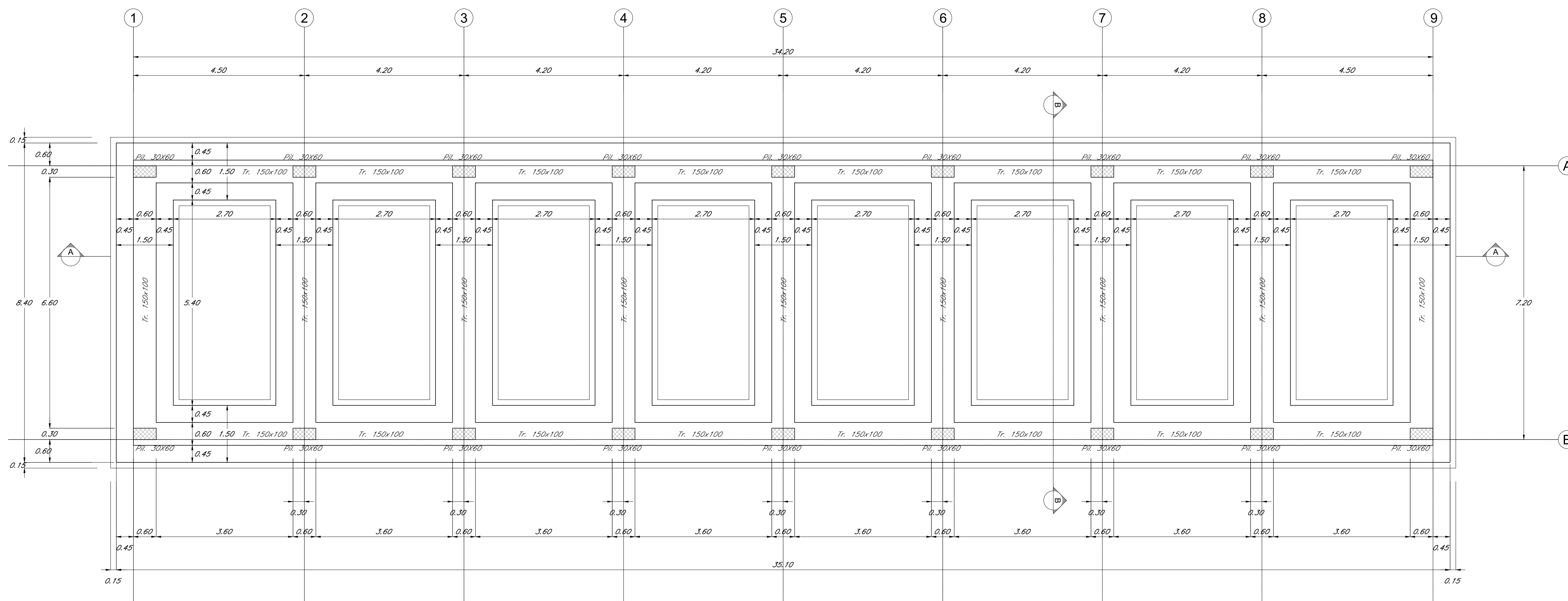

CARPENTERIA COPERTURA

SCALA 1:50

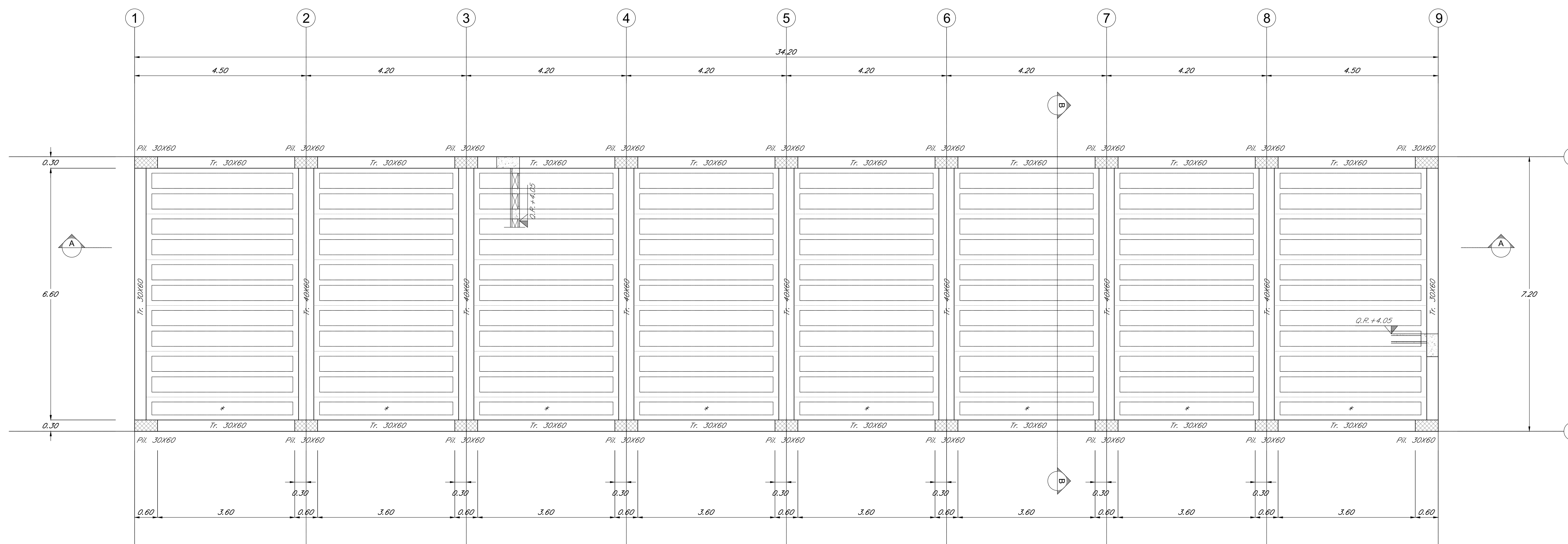

NOTE:  
 - PER LE CARATTERISTICHE DEI MATERIALI SI VEDA L'ELABORATO RSH/02.078.BZ.OC.001.001  
 - PER LE MODALITA' DI ARMATURA SI VEDA L'ELABORATO RSH/02.078.BZ.OC.001.002  
 - PER I PARTICOLARI COSTRUTTIVI SI VEDA L'ELABORATO RSH/02.078.BZ.OC.001.003  
 - PER LA ZONA DI TRANSIZIONE FARE RIFERIMENTO ALL'ELABORATO RSH/02.078.WA.WV.001.001



COMMITTENTE:  
**RFI**  
 RETE FERROVIARIA ITALIANA  
 GRUPPO FERROVIE DELLO STATO ITALIANE

PROGETTAZIONE:  
**ITALFERR**  
 GRUPPO FERROVIE DELLO STATO ITALIANE

**DIRETTRICE FERROVIARIA MESSINA-CATANIA-PALERMO  
 NODO DI CATANIA**

**U.O. INFRASTRUTTURE SUD**

**PROGETTO DEFINITIVO**

**INTERRAMENTO LINEA PER IL PROLUNGAMENTO DELLA PISTA  
 DELL'AEROPORTO DI FONTANAROSSA E PER LA MESSA A STI DEL  
 TRATTO DI LINEA INTERESSATO.**

**MACROFASE FUNZIONALE 1**

**LOTTO 2**

**Terminal Merci Fase 1 - OPERE CIVILI**

**FA08 Fabbriato IS-AACC - Carpentaria e sezioni fabbricato - Tav. 1/2**

\* Lastre Predalle da realizzare su misura

SCALA: varie

Rev.	Descrizione	Redatto	Data	Verificato	Data	Approvato	Data	Autorizzato	Data
A	Emissione esecutiva	L. Neri	Marzo 2020	G. Scattolon	Marzo 2020	G. Scattolon	Marzo 2020	G. Scattolon	Marzo 2020

File: RSH/02.078.BZ.FA.08.0.001.A n. Elab.: 1