

PROFILO LONGITUDINALE NV13-A  
Foglio 1/100

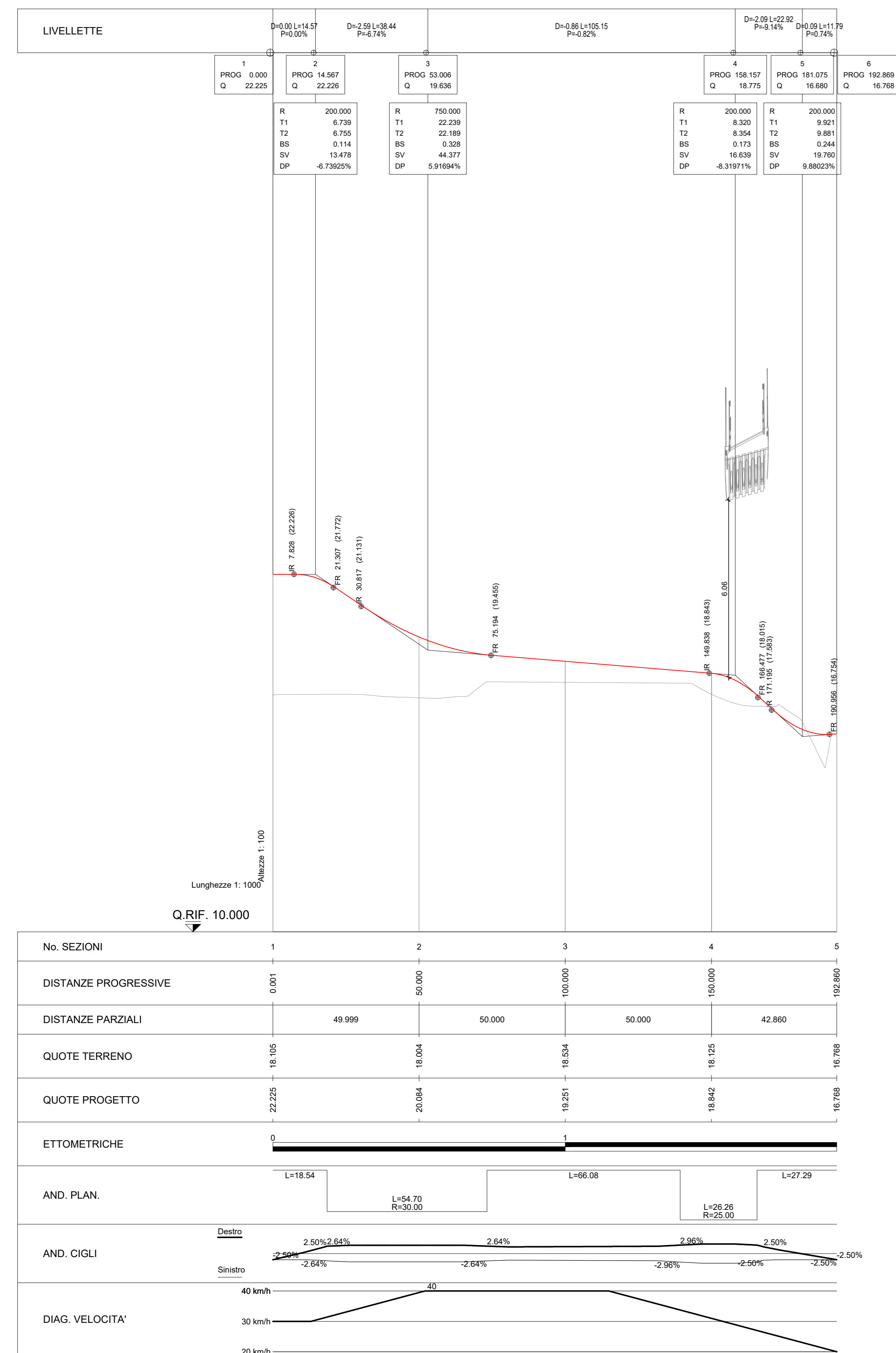

PROFILO LONGITUDINALE NV13-B  
Foglio 2/100

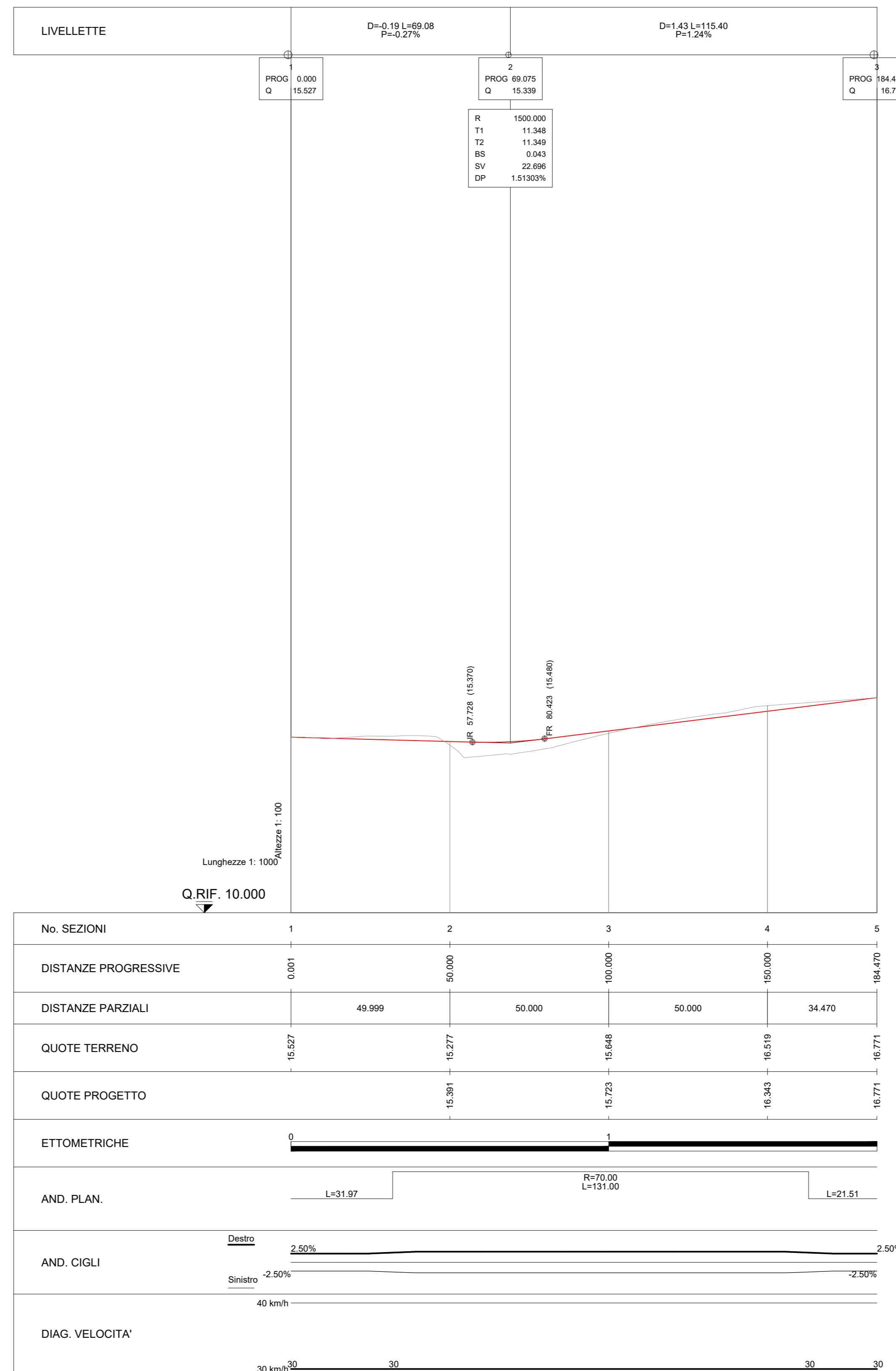

COMMITTENTE:

PROGETTAZIONE:

**DIRETTRICE FERROVIARIA MESSINA-CATANIA-PALERMO  
NODO DI CATANIA**

**U.O. INFRASTRUTTURE SUD**

**PROGETTO DEFINITIVO**

**INTERRAMENTO LINEA PER IL PROLUNGAMENTO DELLA PISTA  
DELL'AEROPORTO DI FONTANAROSSA E PER LA MESSA A STI DEL  
TRATTO DI LINEA INTERESSATO.**

**MACROFASE FUNZIONALE 2**

**LOTTO 3**

**Bretella PA-CT - VIABILITA' - NV**

NV13 Viabilità ricucitura ex SS701 per collegamento fondi interclusi - Profilo longitudinale

SCALA: 1:1000

COMMESSA LOTTO FASE ENTE TIPO DOC. OPERA/DISCIPLINA PROG. REV.

RS3H 03 D 78 F7 NV1300 001 B

Rev.	Descrizione	Redatto	Data	Verificato	Data	Approvato	Data	Autorizzato Data
A	Emissione esecutiva	L. Neri	Gennaio 2020	D. Lanza	Gennaio 2020	S. Varrault	Gennaio 2020	C. Tassi
B	Emissione esecutiva	L. Neri	Marzo 2020	D. Lanza	Marzo 2020	S. Varrault	Marzo 2020	

File: RS3H.0.3.D.78.F7.NV.13.0.0.001.B n. Elab.: