

PIANTA FONDAZIONI  
1:200

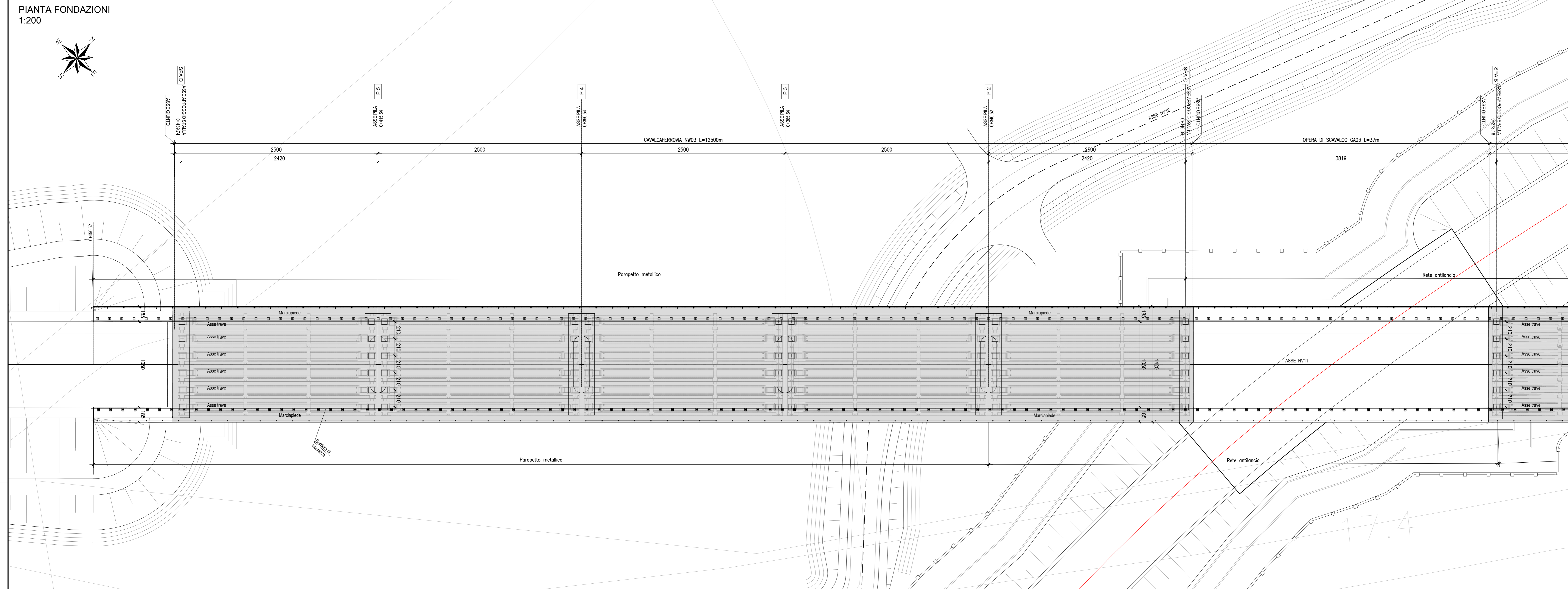

SEZIONE LONGITUDINALE  
1:200

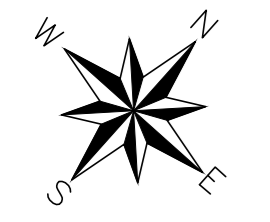
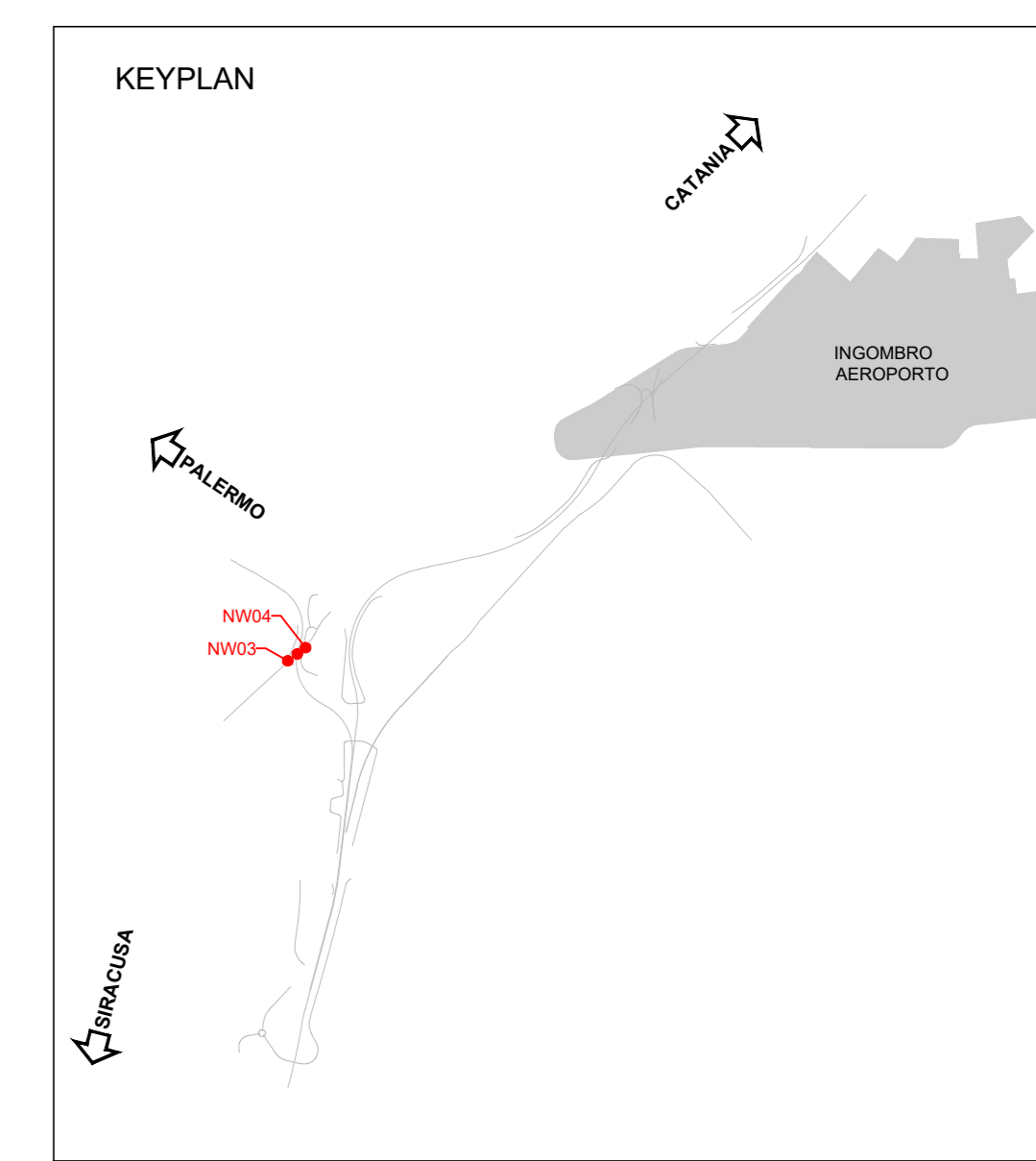
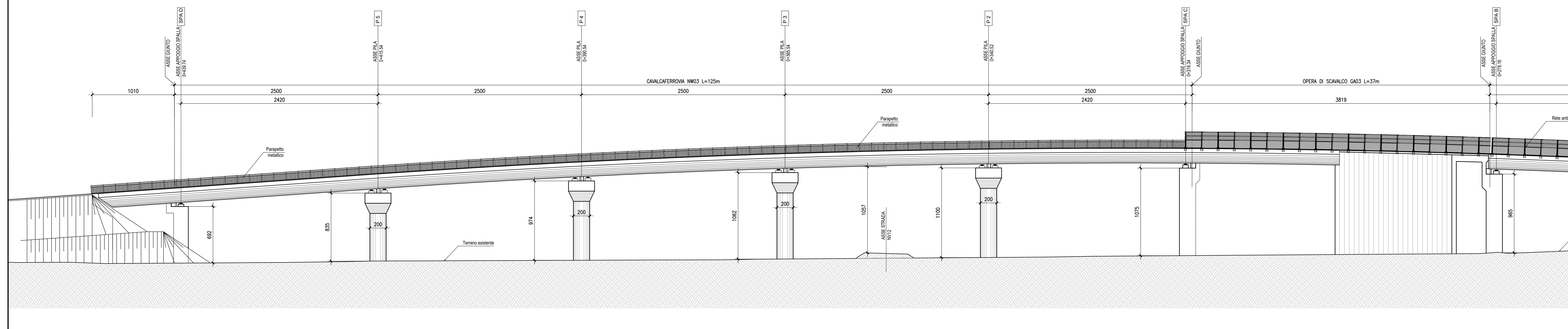

**NOTE:**  
 - PER LE CARATTERISTICHE DEI MATERIALI SI VEDA L'ELABORATO RSH/0.3.D.78.0X.CC.00.0.001  
 - PER LE MODALITÀ DI ARMATURA SI VEDA L'ELABORATO RSH/0.3.D.78.0X.CC.00.0.002  
 - PER I PARTICOLARI COSTRUTTIVI SI VEDA L'ELABORATO RSH/0.3.D.78.0X.CC.00.0.001  
 - PER LA ZONA DI TRANSIZIONE FARE RIFERIMENTO ALL'ELABORATO RSH/0.3.D.78.0X.WV.00.0.001

COMMITTENTE:  
  
 RETE FERROVIARIA ITALIANA  
 GRUPPO FERROVIE DELLO STATO ITALIANE

PROGETTAZIONE:  
  
 GRUPPO FERROVIE DELLO STATO ITALIANE

**DIRETTRICE FERROVIARIA MESSINA-CATANIA-PALERMO  
 NODO DI CATANIA**

**U.O. INFRASTRUTTURE SUD**

**PROGETTO DEFINITIVO**

**INTERRAMENTO LINEA PER IL PROLUNGAMENTO DELLA PISTA  
 DELL'AEROPORTO DI FONTANAROSSA E PER LA MESSA A STI DEL  
 TRATTO DI LINEA INTERESSATO.**

**MACROFASE FUNZIONALE 2**

**LOTTO 3**

**Bretella PA-CT - OPERE CIVILI**  
 CVF e ponti stradali - NW03 CVF NV11 interferenza con ramo Palermo Siracusa km 0+750 circa - Pianta impalcato e prospetti

SCALA:  
**1:200**

Rev.	Descrizione	Redatto	Data	Verificato	Data	Approvato	Data	Autorizzato Data
A	Emissione esecutiva	L. Neri	Marzo 2020	D. Caputo	Marzo 2020	G. Vignati	Marzo 2020	01/03/2020

File: RSH/0.3.D.78.P9.NW.03.0.0.002.A n. Elab.: \_\_\_\_\_