

PROSPETTO LONGITUDINALE - Scala 1:100

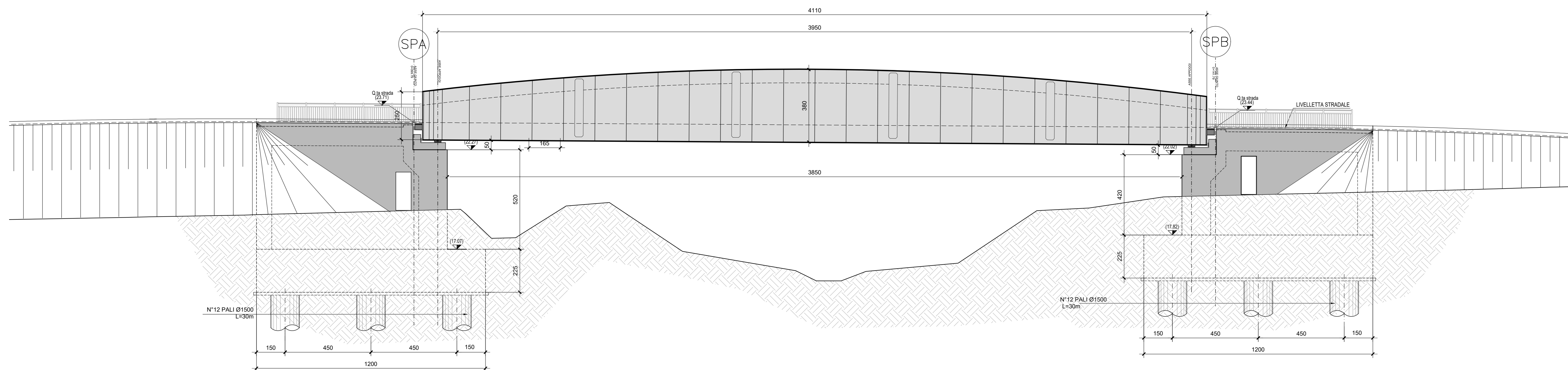

SEZIONE ALL'APPOGGIO-SPALLA B - Scala 1:50

SEZIONE IN CAMPATA - Scala 1:50

SEZIONE ALL'APPOGGIO - SPALLA A - Scala 1:50

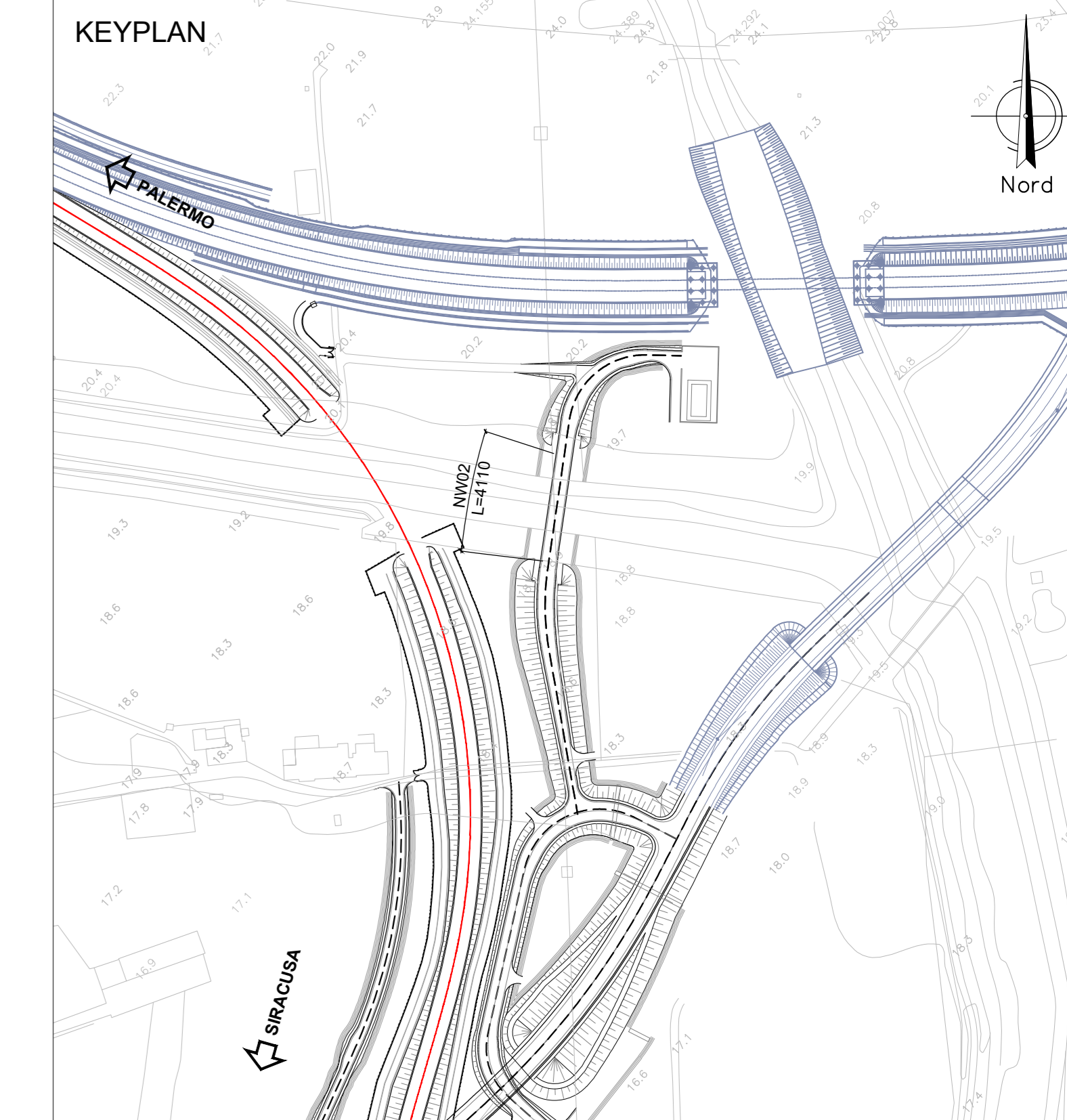
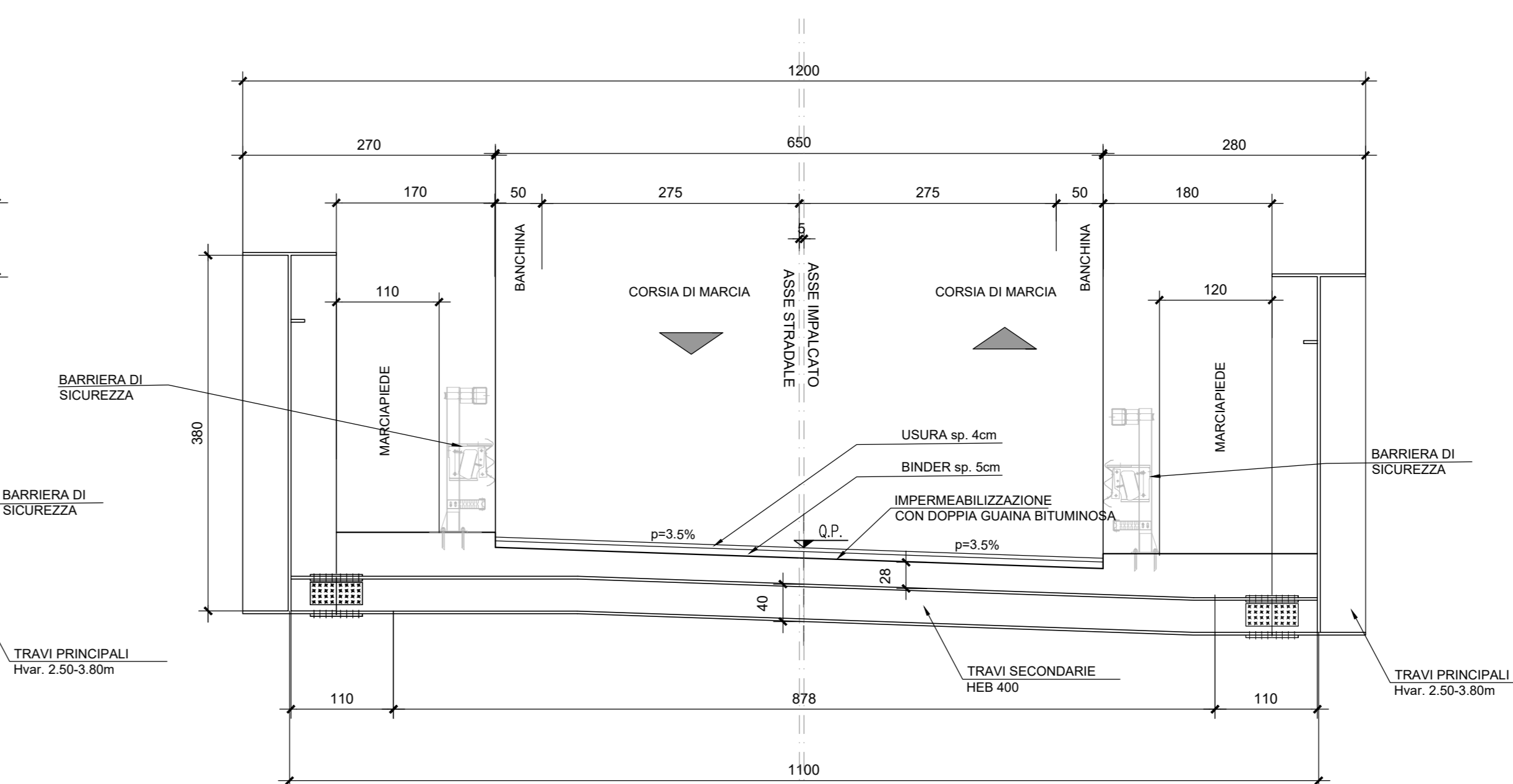
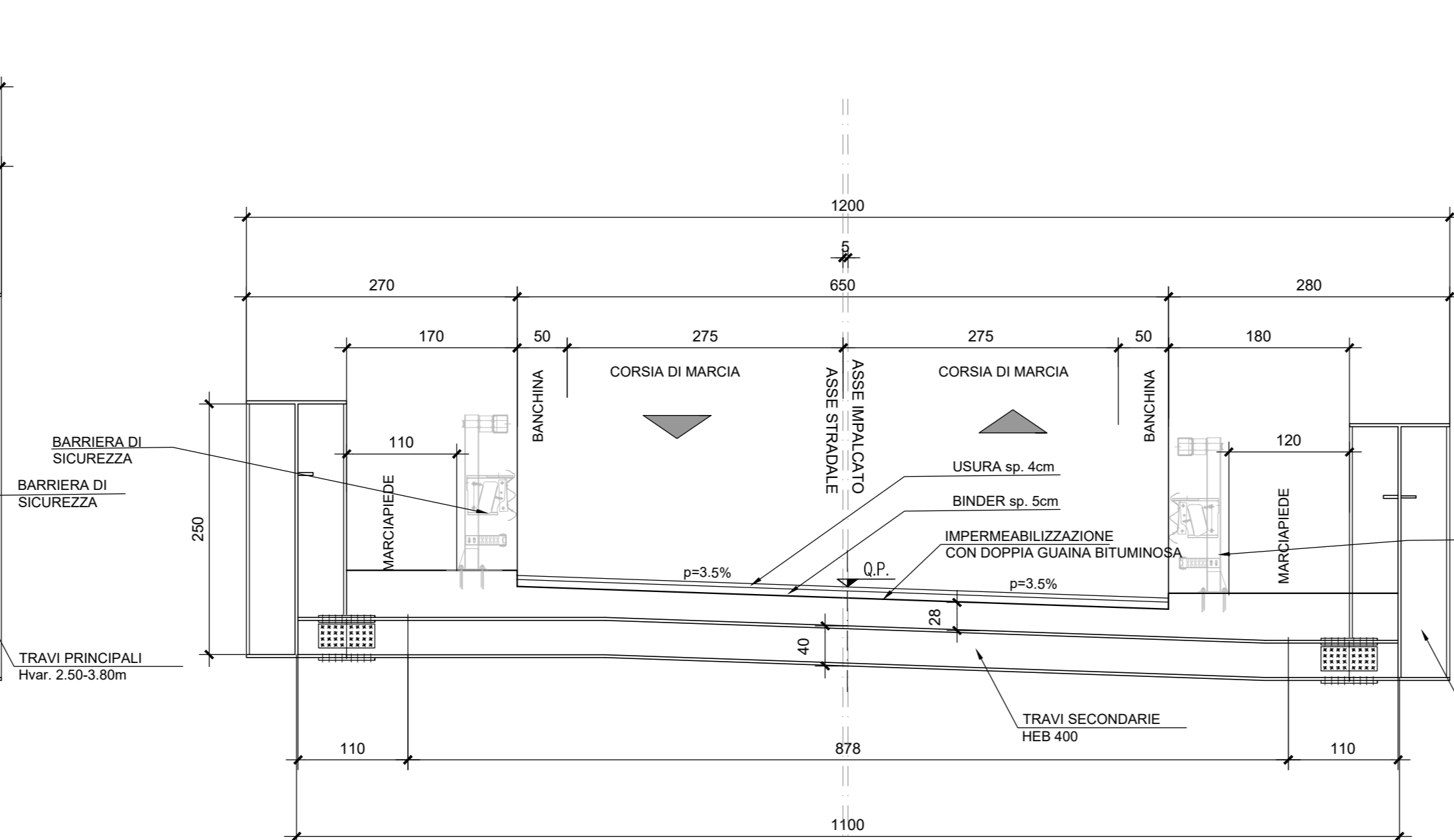
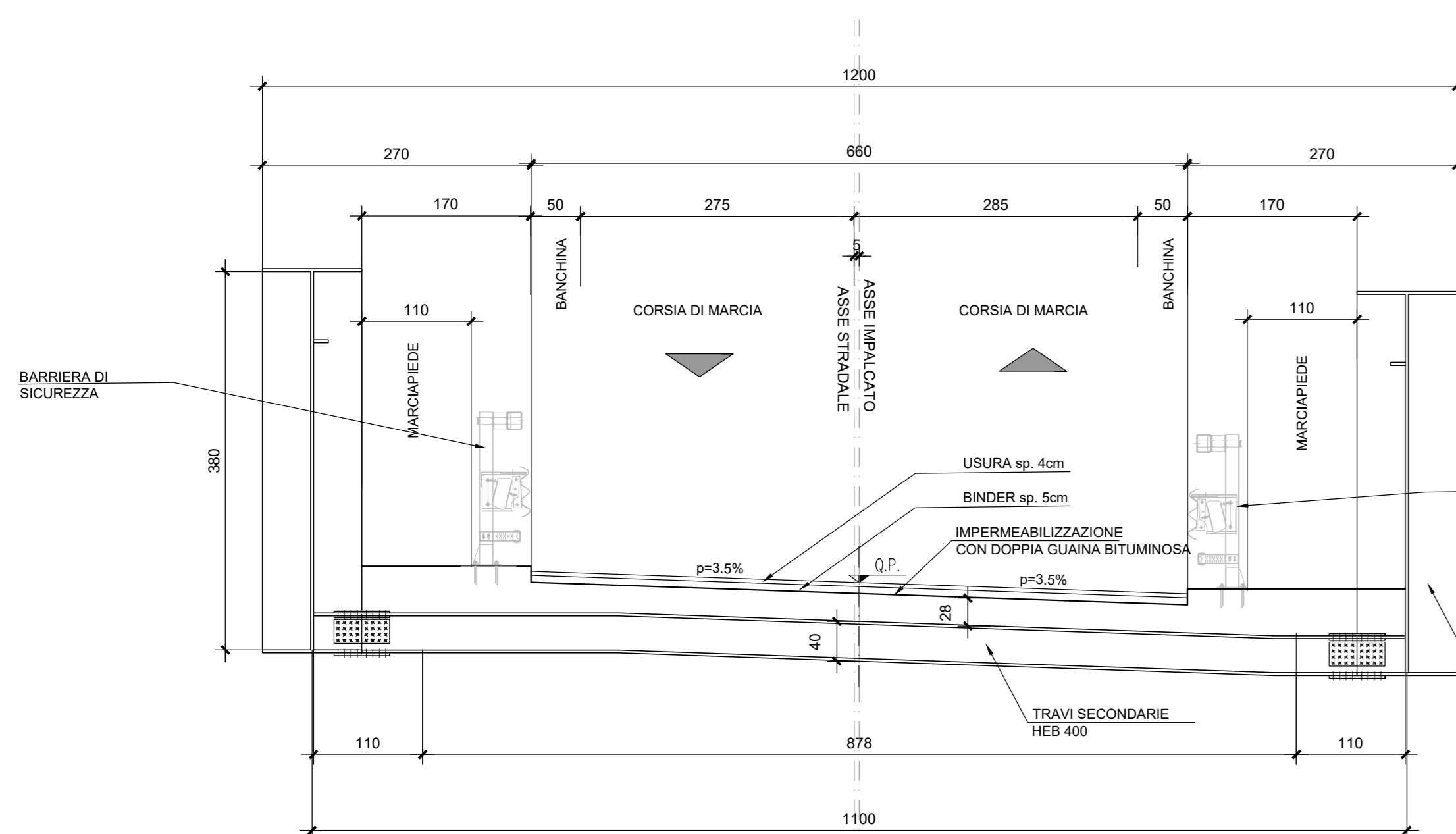

Per la tabella materiali e l'incidenza dell'armatura si faccia riferimento all'elaborato RS3H.0.2.D.78.DX.OC.00.0.0.001.A

COMMITTENTE:  **RFI**
RETE FERROVIARIA ITALIANA
GRUPPO FERROVIE DELLO STATO ITALIANE

PROGETTAZIONE:  **ITALFER**
GRUPPO FERROVIE DELLO STATO ITALIANE

DIRETTRICE FERROVIARIA MESSINA-CATANIA-PALERMO
NODO DI CATANIA

U.O. INFRASTRUTTURE SUD

PROGETTO DEFINITIVO

INTERRAMENTO LINEA PER IL PROLUNGAMENTO DELLA PISTA DELL'AEROPORTO DI FONTANAROSSA E PER LA MESSA A STI DEL TRATTO DI LINEA INTERESSATO.

MACROFASE FUNZIONALE 2

LOTTO 3

Bretella PA-CT - OPERE CIVILI

CVF e ponti stradali - NW02 Ponte a travi in acciaio - Pianta impalcato e prospetto

SCALA: varie

Rev.	Descrizione	Redatto	Data	Verificato	Data	Approvato	Data	Autorizzato	Data
A	Emissione esecutiva	L. Neri	Marzo 2020	G. Di Stefano	Marzo 2020	G. Di Stefano	Marzo 2020	G. Di Stefano	Marzo 2020

File: RS3H.0.3.D.78.FZ.NW.02.0.0.002.A n. Etab: 1