

PIANTA SCAVI  
SCALA 1:200

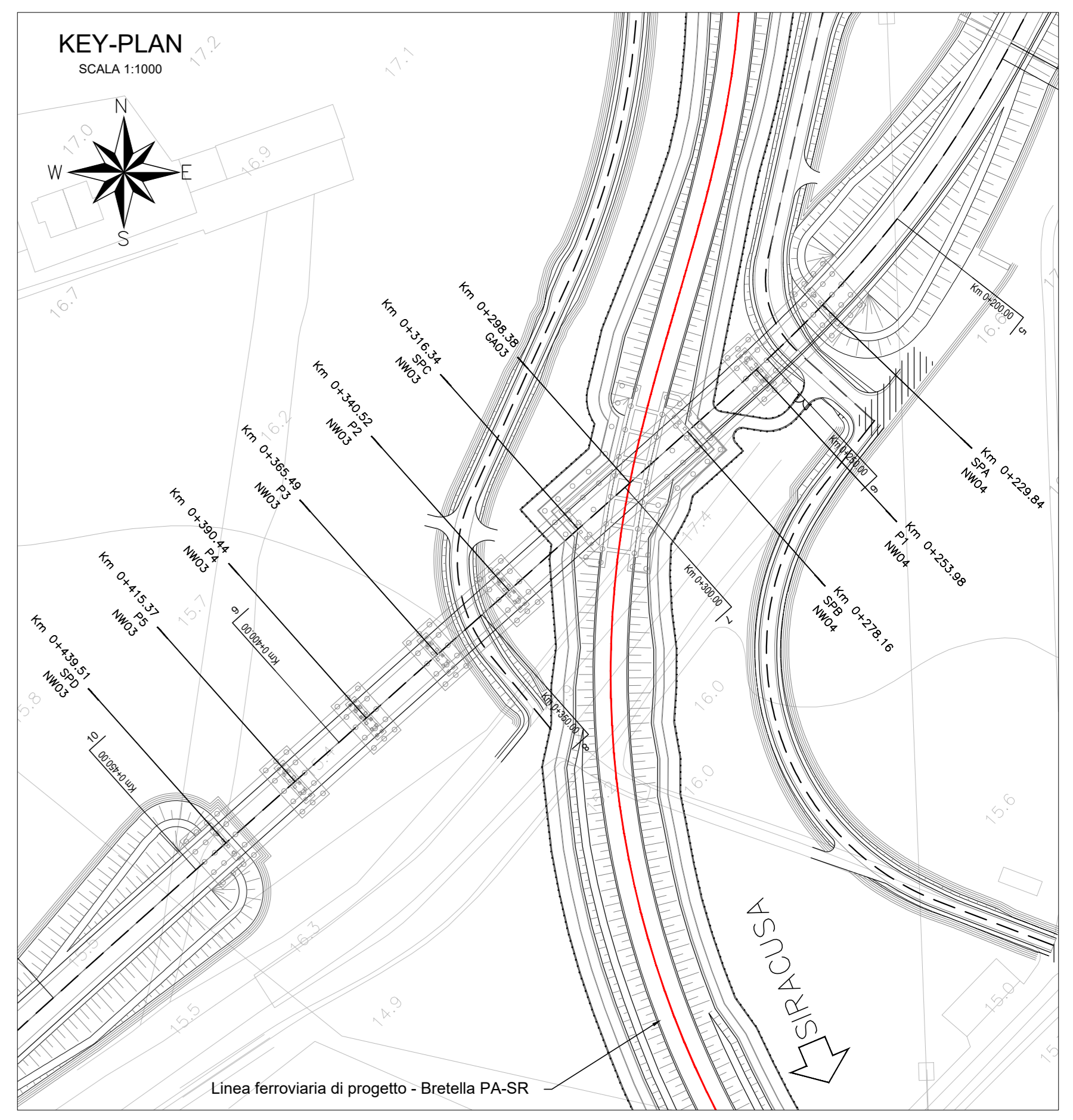

SEZIONE B-B  
SCALA 1:100

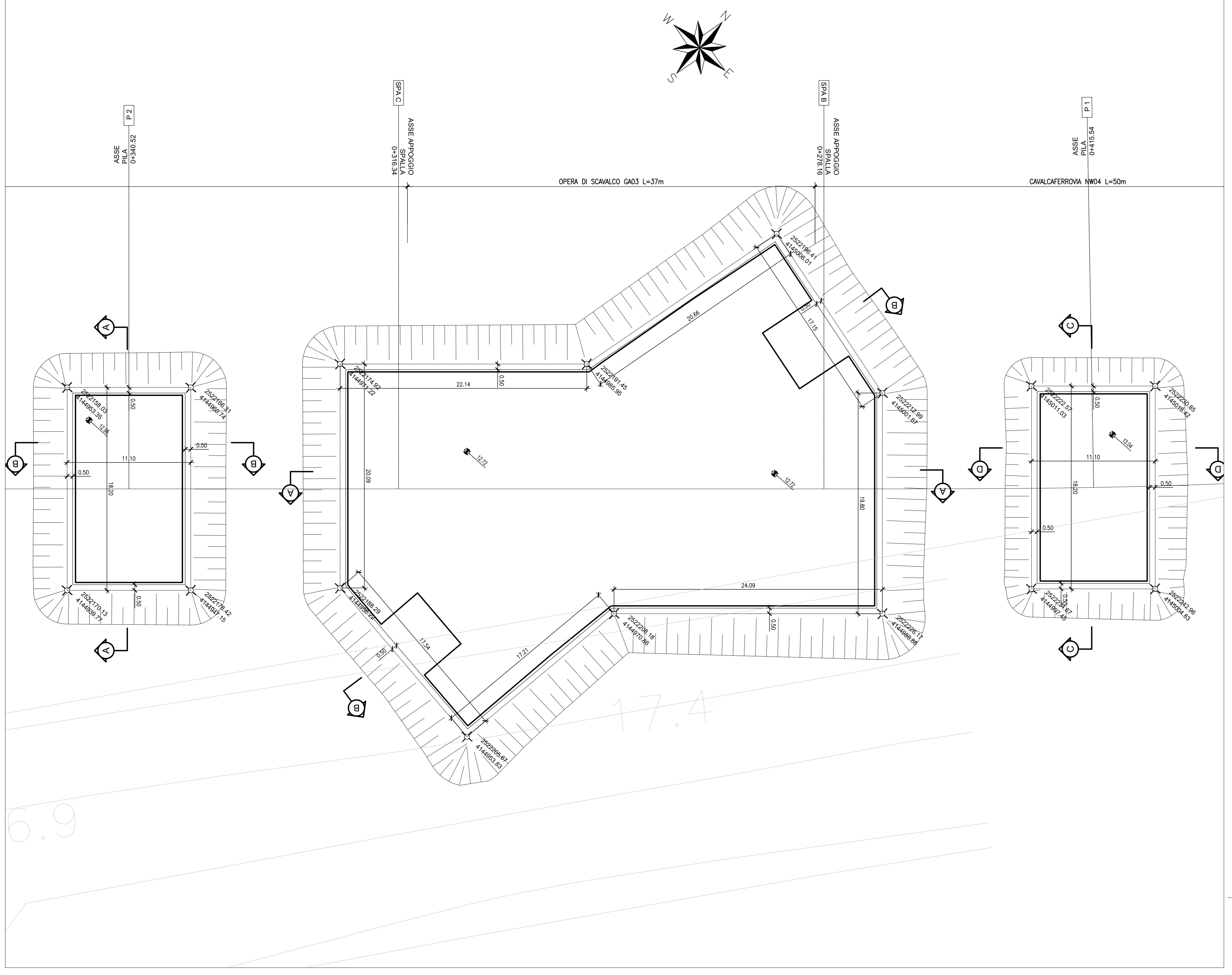
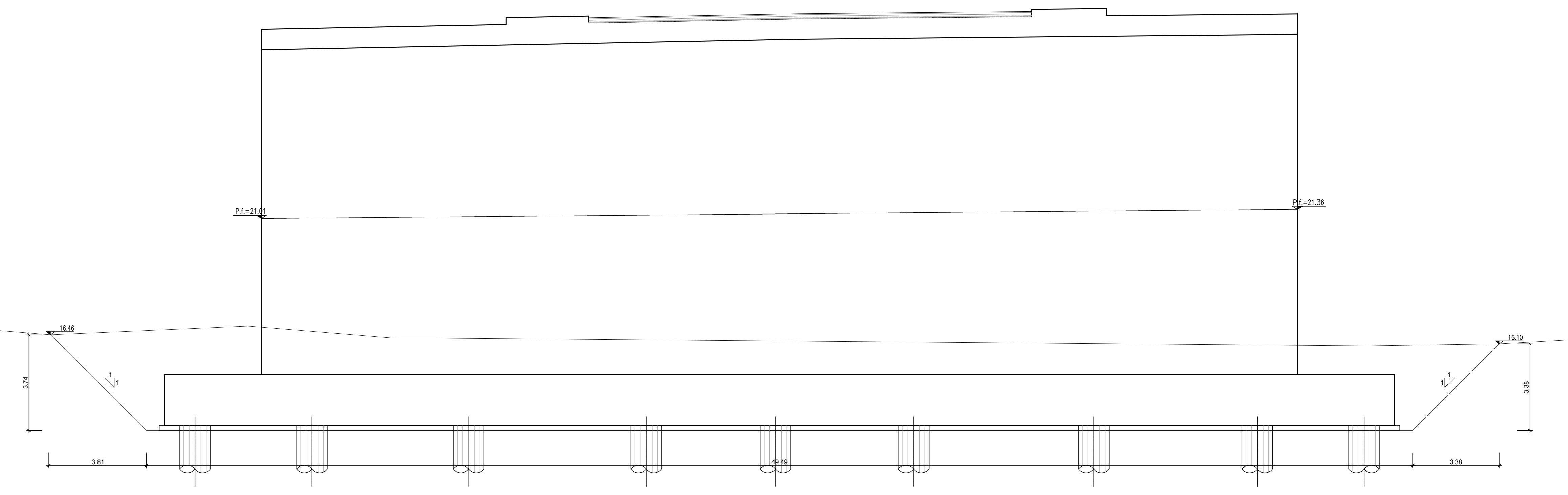

SEZIONE A-A  
SCALA 1:100

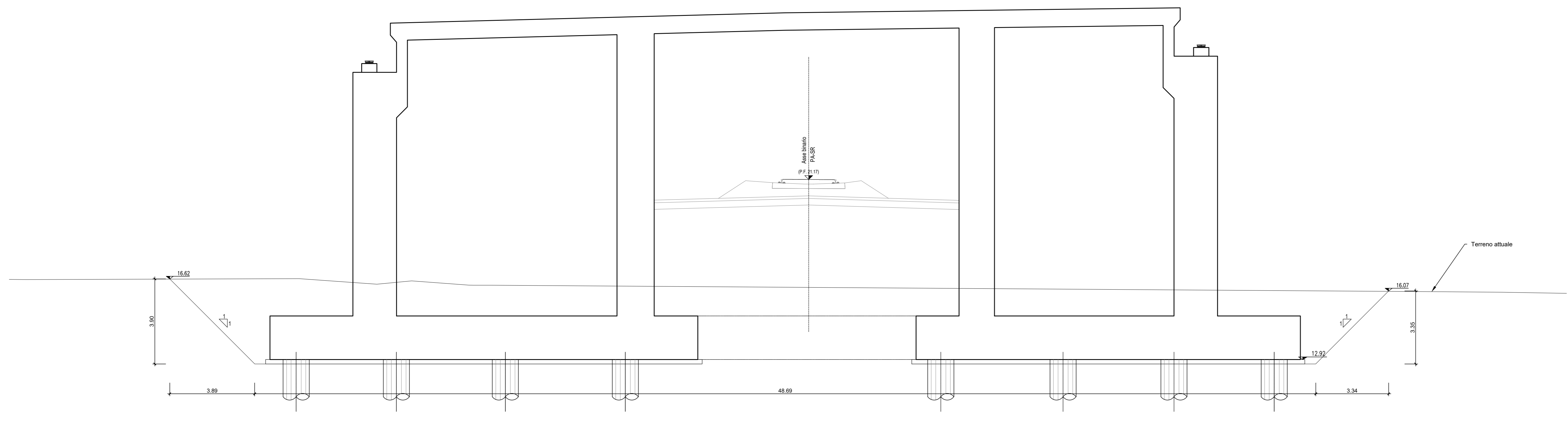

COMMITTENTE:  
**RFI**  
RETE FERROVIARIA ITALIANA  
GRUPPO FERROVIE DELLO STATO ITALIANE

PROGETTAZIONE:  
**ITALFER**  
GRUPPO FERROVIE DELLO STATO ITALIANE

DIRETTRICE FERROVIARIA MESSINA-CATANIA-PALERMO  
NODO DI CATANIA

U.O. INFRASTRUTTURE SUD

PROGETTO DEFINITIVO

INTERRAMENTO LINEA PER IL PROLUNGAMENTO DELLA PISTA  
DELL'AEROPORTO DI FONTANAROSSA E PER LA MESSA A STI DEL  
TRATTO DI LINEA INTERESSATO.

MACROFASE FUNZIONALE 2  
LOTTO 3  
Bretella PA-CT - OPERE CIVILI  
Galleria artificiale - GA03 forfala stradale NV11 intersezione con ramo Palermo Siracusa km 0+750 circa - Pianta scavi e fasi realizzative

SCALA:  
1:200

COMMESSA LOTTO FASE ENTE TIPO DOC. OPERA/DISCIPLINA Progr. REV.  
RS3H 03 D 78 P9 GA0300 001 A

Rev.	Descrizione	Redatto	Data	Verificato	Data	Approvato	Data	Autorizzato Data
A	Emissione esecutiva	L. Neri	Marzo 2020	U. Di Stefano	Marzo 2020	U. Di Stefano	Marzo 2020	01/03/2020

File: RS3H.0.3.D.78.P9.GA.03.0.0.001.A n. Elab.: