

COMMITTENTE:



PROGETTAZIONE:



**DIRETTRICE FERROVIARIA MESSINA-CATANIA-PALERMO
NODO DI CATANIA**

U.O. OPERE CIVILI E GESTIONE DELLE VARIANTI

PROGETTO DEFINITIVO

**INTERRAMENTO LINEA PER IL PROLUNGAMENTO DELLA PISTA
DELL'AEROPORTO DI FONTANAROSSA E PER LA MESSA A STI DEL
TRATTO DI LINEA INTERESSATO.**

MACROFASE FUNZIONALE 2

LOTTO 3

Bretella PA-CT - OPERE CIVILI

Ponti Ferroviari - Elaborati generali - Relazione descrittiva opere

SCALA:

-

COMMESSA LOTTO FASE ENTE TIPO DOC. OPERA/DISCIPLINA PROGR. REV.

RS3H 03 D 09 RG VI0000 001 A

Rev.	Descrizione	Redatto	Data	Verificato	Data	Approvato	Data	Autosizzato Data
A	Emissione esecutiva	L.Nani	Febbraio 2020	A.Ferri	Febbraio 2020	S.Vanfiori	Febbraio 2020	A.Vittozzi
								Febbraio 2020

File: RS3H.0.3.D.09.RG.VI.00.0.0.001.A

Elab.:

ITALFERR S.p.A.
U.O. Opere Civili e Gestione delle varianti
Dott. Ing. Angela Vittozzi
Ordine degli Ingegneri della Provincia di Roma
N° A20783



DIRETTRICE FERROVIARIA MESSINA – CATANIA – PALERMO NODO DI CATANIA
INTERRAMENTO LINEA PER IL PROLUNGAMENTO DELLA PISTA DELL' AEROPORTO DI FONTANAROSSA E PER LA MESSA A STI DEL TRATTO DI LINEA INTERESSATO.
MACROFASE FUNZIONALE 2
LOTTO 03

Ponti ferroviari - Relazione descrittiva opere

COMMESSA	LOTTO	CODIFICA	DOCUMENTO	REV.	FOGLIO
RS3H	3 D 09	RG	VI.00.0.0.001	A	2 di 6

INDICE

1.	PREMESSA	3
2.	PONTE VI04	3
2.1	IMPALCATO	4
2.2	SPALLE	5
2.3	OPERE PROVVISORIALI	6

1. PREMESSA

Il presente documento si inserisce nell'ambito della redazione degli elaborati tecnici di progetto definitivo dell'interramento per il prolungamento della pista dell'aeroporto di Fontanarossa della linea ferroviaria Catania-Siracusa.

2. PONTE VI04

L'opera è localizzata lungo la nuova bretella Palermo-Siracusa in corrispondenza della intersezione con il torrente Mendola, affluente del Buttaceto.

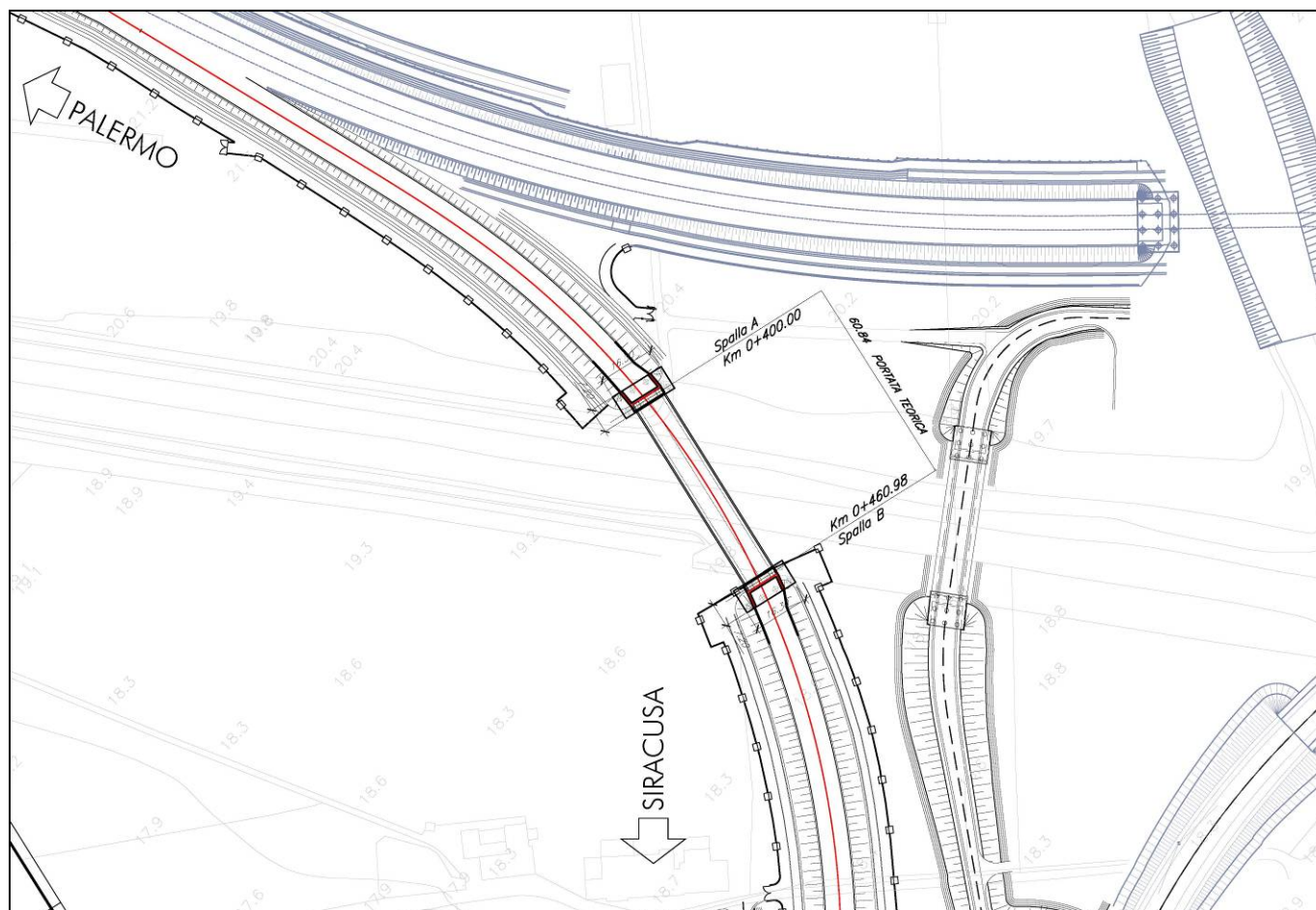

2.1 Impalcato

Il viadotto è previsto a singolo binario dal km 0+400.00 (asse giunto spalla A) al km 0+460.98 (asse giunto spalla B) per uno sviluppo complessivo di 62.50m ed è costituito da un'unica campata isostatica di luce teorica 60.84m. Per poter rispettare il franco idraulico è stata utilizzata una campata in acciaio a via inferiore ad attacco diretto.

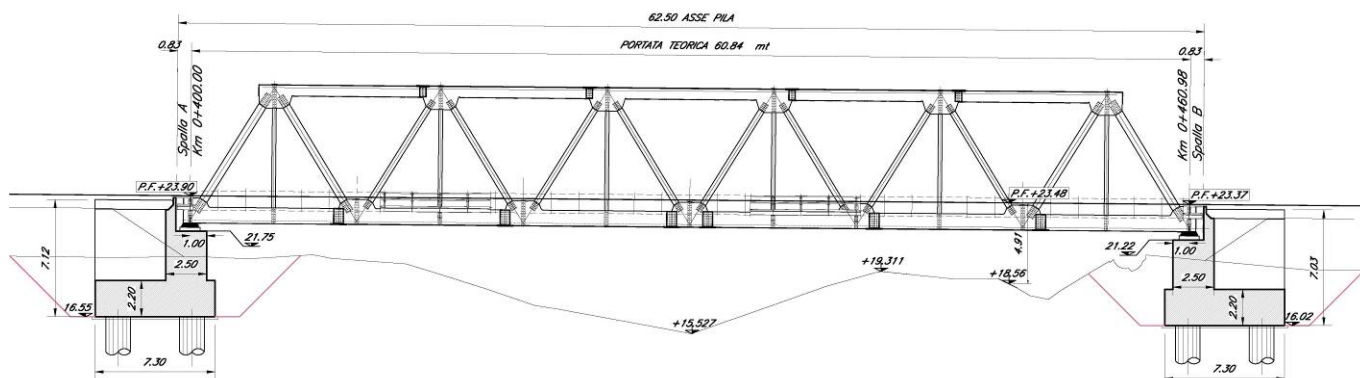

Sezione longitudinale dell'impalcato

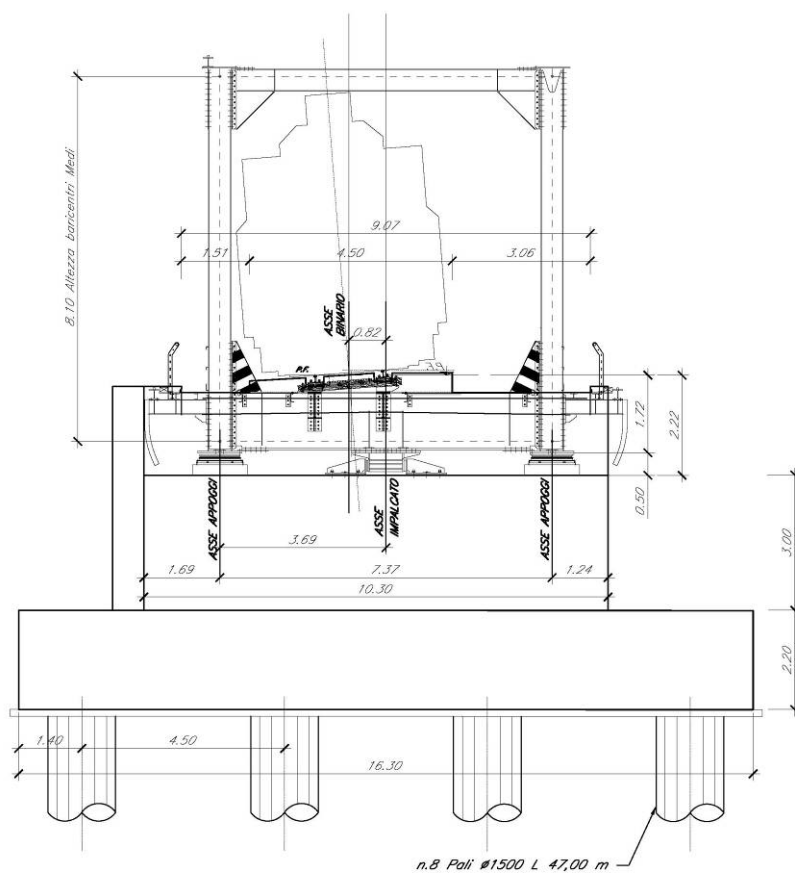

Sezione trasversale dell'impalcato

2.2 Spalle

La spalla presentano una configurazione a paramento di spessore 2.50 m e muri di risvolto per il contenimento del rilevato retrostante di spessore 0.80 m. L'altezza massima della spalla (escluso paraghiaia) è pari a 3.00 m. Entrambe le spalle hanno in testa un paraghiaia di spessore 0.6 m ed altezza di circa 2.00 m dalla testa muro frontale.

Le fondazioni sono realizzate su pali di diametro 1.50m collegate in testa da una platea di spessore 2.20 m. L'impronta in pianta ha dimensioni circa 16.30x7.30 metri.

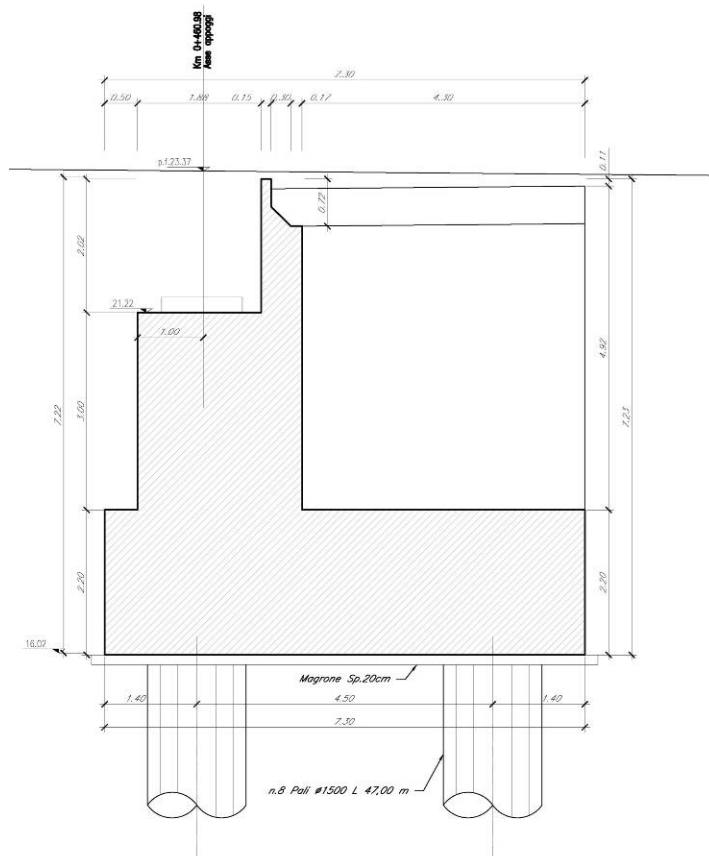

Sezione longitudinale della spalla

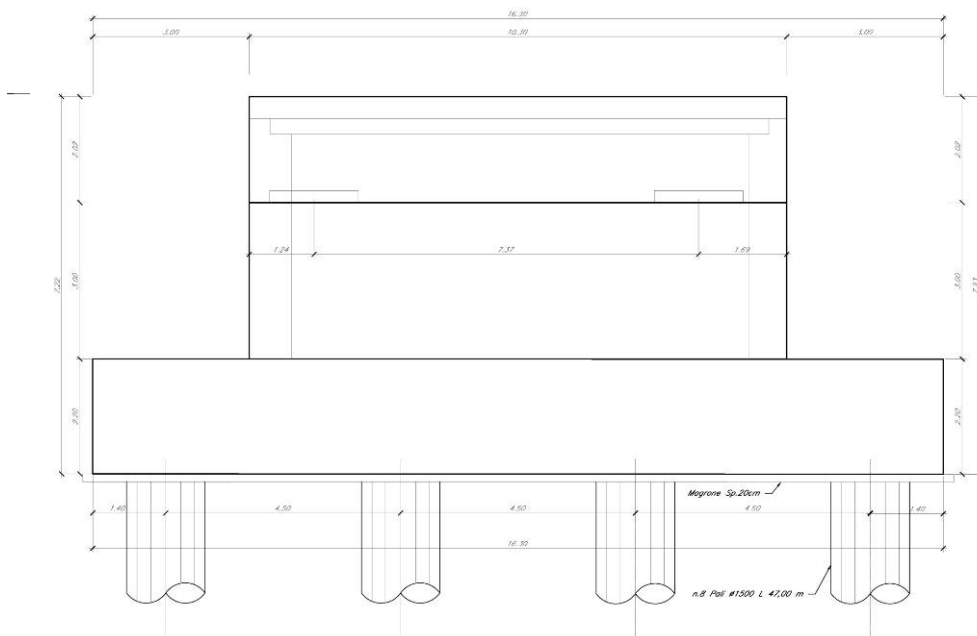

Sezione trasversale della spalla

2.3 Opere provvisionali

Per lo scavo delle fondazioni, vista la vicinanza con le arginature del torrente Mendola, è necessario realizzare due paratie provvisionali di micropali. La paratia è costituita da micropali D250 ad interasse 30 cm e collegati da un cordolo in testa in c.a. delle dimensioni di 40x50 cm.

