

BACINO DEL CANALE BUTTACETO

■ Vallone Mendola - Superficie 23,41 km²
■ Canale Buttaceto (Torrente Cubba) - Superficie 15,19 km²

— Opere di progetto

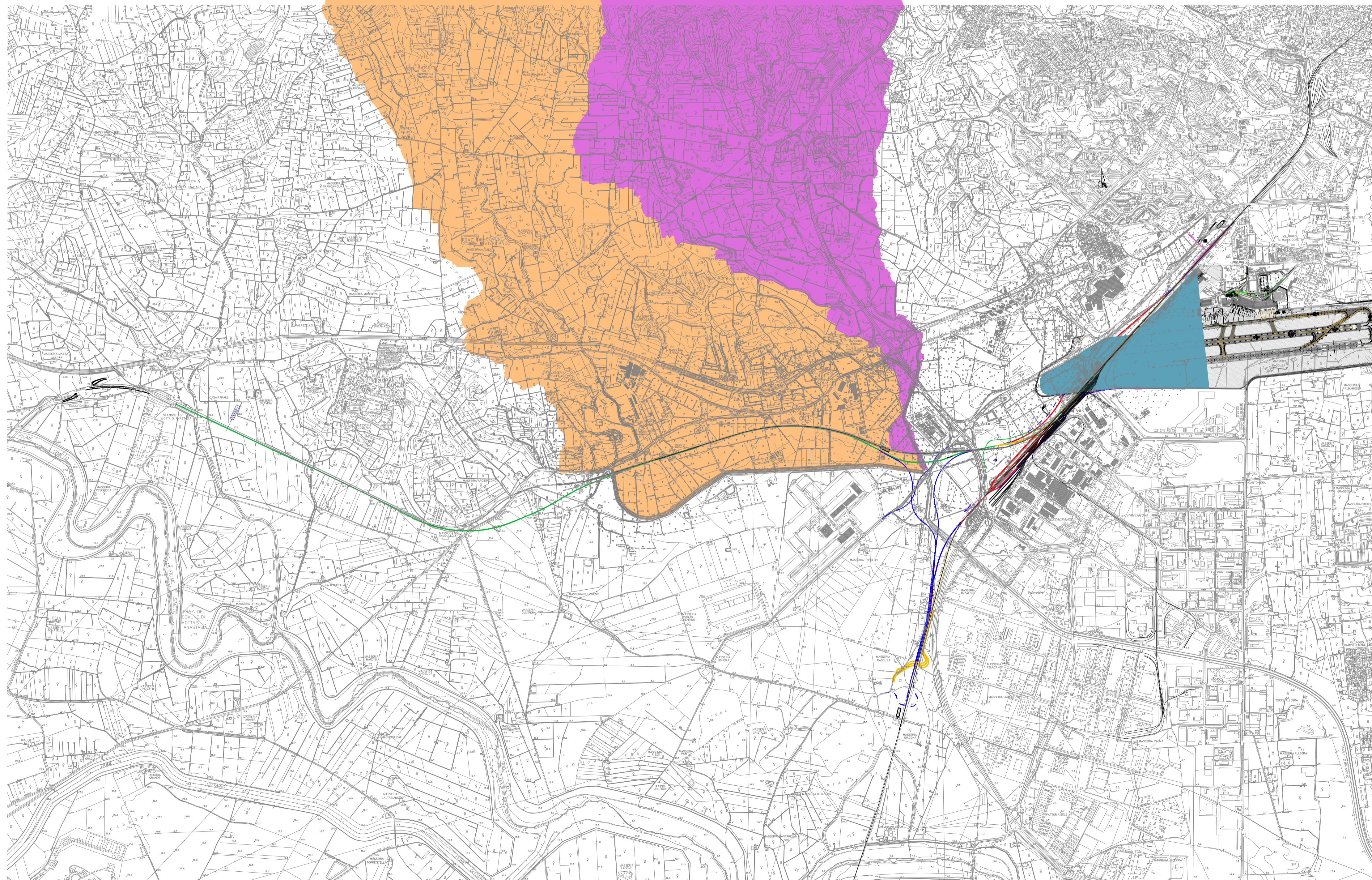

COMMITTENTE:



PROGETTAZIONE:



**DIRETTRICE FERROVIARIA MESSINA - CATANIA - PALERMO
NODO DI CATANIA**

U.O. OPERE CIVILI E GESTIONE DELLE VARIANTI

PROGETTO DEFINITIVO

**INTERRAMENTO LINEA PER IL PROLUNGAMENTO DELLA
PISTA DELL' AEROPORTO DI FONTANAROSSA E PER LA
MESSA A STI DEL TRATTO DI LINEA INTERESSATO.**

**IDROLOGIA E IDRAULICA
Corografia dei bacini idrografici - Bacino del Canale Buttaceto**

SCALA:

1:25.000

COMMESSA LOTTO FASE ENTE TIPO DOC. OPERA/DISCIPLINA PROGR. REV.

RS3H 00 D 09 C3 ID0001 001 A

| Rev. | Descrizione | Redatto | Data | Verificato | Data | Approvato | Data | Autorizzato Data |
|------|---------------------|-------------|-----------|------------|-----------|------------|-----------|-------------------------|
| A | EMISSIONE ESECUTIVA | A. Cappelli | feb. 2020 | F. Cabas | feb. 2020 | S. Vantori | feb. 2020 | A. Vignati feb. 2020 |
| | | | | | | | | |
| | | | | | | | | |
| | | | | | | | | |

File: RS3H00D09C3ID0001001A.dwg

ITALFERR S.p.A.
 U.O. Opere Civili e Gestione delle Varianti
 Direzione degli Impianti e Manutenzione
 N° 142/2020