

COMMITTENTE:



PROGETTAZIONE:



**DIRETTRICE FERROVIARIA MESSINA-CATANIA-PALERMO  
NODO DI CATANIA**

**U.O. ARCHITETTURA AMBIENTE E TERRITORIO**

**PROGETTO DEFINITIVO**

**INTERRAMENTO LINEA PER IL PROLUNGAMENTO DELLA PISTA  
DELL'AEROPORTO DI FONTANAROSSA E PER LA MESSA A STI DEL  
TRATTO DI LINEA INTERESSATO.**

**SCHEDE DI CENSIMENTO RICETTORI**

SCALA:

-:-

COMMESSA LOTTO FASE ENTE TIPO DOC. OPERA/DISCIPLINA PROGR. REV.

RS3H 00 D 22 SH IM0004 001 A

Rev.	Descrizione	Redatto	Data	Verificato	Data	Approvato	Data	Autorizzato Data
A	Emissione esecutiva	F. ROCCHI	Gennaio 2020	A. CORVAJA <i>A. Corvaia</i>	Gennaio 2020	S.VANFIORI <i>S. Vanfiori</i>	Gennaio 2020	D. LUDOVICI Gennaio 2020  ITAFERR S.p.A. Dott. Ing. Donato Ludovici Ordine degli Ingegneri di Roma n. 416319 <i>Donato Ludovici</i>

File: RS3H\_00\_D\_22\_SH\_IM0004\_001\_A

n. Elab.:

DIRETTRICE FERROVIARIA MESSINA-CATANIA-PALERMO  
NODO DI CATANIA  
Scheda di Censimento dei Ricettori

CODICE RICETTORE 1001

LOCALIZZAZIONE DELL'EDIFICIO

Regione Sicilia  
Provincia Catania  
Comune Catania  
Località  
Progressiva 3+955  
Distanza infrastruttura 61 m

DOCUMENTAZIONE FOTOGRAFICA



DATI CARATTERISTICI DELL'EDIFICIO ESAMINATO

Tipologia Ruleri/edif dismiss Numero dei piani 1  
Stato conservazione Medio Orientamento Obliquo

CARATTERIZZAZIONE DEGLI INFISSI (Ricettori sensibili)

NUMERO INFISSI PER FRONTE

Fronte parallelo all'infrastruttura  
Fronte perpendicolare/obliquo lato progressive crescenti n.r.  
Fronte perpendicolare /obliquo lato progressive decrescenti n.r.

CARATTERIZZAZIONE DEL CORPO FERROVIARIO

Raso/Rilevato  Viadotto   
Trincea  Galleria

DESCRIZIONE DELLA FASCIA TRA L'INFRASTRUTTURA E L'EDIFICIO

Destinazione d'uso Edificato

DESCRIZIONE DELLE ALTRE SORGENTI DI RUMORE SIGNIFICATIVE

Altre linee ferroviarie  Strade strada tipo Ca fascia B  
Impianti industriali  Altro

NOTE

asse inter PA-CT

DIRETTRICE FERROVIARIA MESSINA-CATANIA-PALERMO  
NODO DI CATANIA  
Scheda di Censimento dei Ricettori

CODICE RICETTORE

1002

LOCALIZZAZIONE DELL'EDIFICIO

Regione   
Provincia   
Comune   
Località   
Progressiva   
Distanza infrastruttura

DOCUMENTAZIONE FOTOGRAFICA



DATI CARATTERISTICI DELL'EDIFICIO ESAMINATO

Tipologia  Numero dei piani   
Stato conservazione  Orientamento

CARATTERIZZAZIONE DEGLI INFISSI (Ricettori sensibili)

NUMERO INFISSI PER FRONTE

Fronte parallelo all'infrastruttura   
Fronte perpendicolare/obliquo lato progressive crescenti   
Fronte perpendicolare /obliquo lato progressive decrescenti

CARATTERIZZAZIONE DEL CORPO FERROVIARIO

Raso/Rilevato  Viadotto   
Trincea  Galleria

DESCRIZIONE DELLA FASCIA TRA L'INFRASTRUTTURA E L'EDIFICIO

Destinazione d'uso

DESCRIZIONE DELLE ALTRE SORGENTI DI RUMORE SIGNIFICATIVE

Altre linee ferroviarie  Strade   
Impianti industriali  Altro

NOTE

asse inter PA-CT

DIRETTRICE FERROVIARIA MESSINA-CATANIA-PALERMO  
NODO DI CATANIA  
Scheda di Censimento dei Ricettori

CODICE RICETTORE

1003

LOCALIZZAZIONE DELL'EDIFICIO

Regione   
Provincia   
Comune   
Località   
Progressiva   
Distanza infrastruttura

DOCUMENTAZIONE FOTOGRAFICA



DATI CARATTERISTICI DELL'EDIFICIO ESAMINATO

Tipologia  Numero dei piani   
Stato conservazione  Orientamento

CARATTERIZZAZIONE DEGLI INFISSI (Ricettori sensibili)

NUMERO INFISSI PER FRONTE

Fronte parallelo all'infrastruttura   
Fronte perpendicolare/obliquo lato progressive crescenti   
Fronte perpendicolare /obliquo lato progressive decrescenti

CARATTERIZZAZIONE DEL CORPO FERROVIARIO

Raso/Rilevato  Viadotto   
Trincea  Galleria

DESCRIZIONE DELLA FASCIA TRA L'INFRASTRUTTURA E L'EDIFICIO

Destinazione d'uso

DESCRIZIONE DELLE ALTRE SORGENTI DI RUMORE SIGNIFICATIVE

Altre linee ferroviarie  Strade   
Impianti industriali  Altro

NOTE

asse inter PA-CT



DIRETTRICE FERROVIARIA MESSINA-CATANIA-PALERMO  
NODO DI CATANIA  
Scheda di Censimento dei Ricettori

CODICE RICETTORE

1004

LOCALIZZAZIONE DELL'EDIFICIO

Regione   
Provincia   
Comune   
Località   
Progressiva   
Distanza infrastruttura

DOCUMENTAZIONE FOTOGRAFICA



DATI CARATTERISTICI DELL'EDIFICIO ESAMINATO

Tipologia  Numero dei piani   
Stato conservazione  Orientamento

CARATTERIZZAZIONE DEGLI INFISSI (Ricettori sensibili)

NUMERO INFISSI PER FRONTE

Fronte parallelo all'infrastruttura   
Fronte perpendicolare/obliquo lato progressive crescenti   
Fronte perpendicolare /obliquo lato progressive decrescenti

CARATTERIZZAZIONE DEL CORPO FERROVIARIO

Raso/Rilevato  Viadotto   
Trincea  Galleria

DESCRIZIONE DELLA FASCIA TRA L'INFRASTRUTTURA E L'EDIFICIO

Destinazione d'uso

DESCRIZIONE DELLE ALTRE SORGENTI DI RUMORE SIGNIFICATIVE

Altre linee ferroviarie  Strade   
Impianti industriali  Altro

NOTE

asse inter PA-CT

DIRETTRICE FERROVIARIA MESSINA-CATANIA-PALERMO  
NODO DI CATANIA  
Scheda di Censimento dei Ricettori

CODICE RICETTORE

1005

LOCALIZZAZIONE DELL'EDIFICIO

Regione   
Provincia   
Comune   
Località   
Progressiva   
Distanza infrastruttura

DOCUMENTAZIONE FOTOGRAFICA



DATI CARATTERISTICI DELL'EDIFICIO ESAMINATO

Tipologia  Numero dei piani   
Stato conservazione  Orientamento

CARATTERIZZAZIONE DEGLI INFISSI (Ricettori sensibili)

NUMERO INFISSI PER FRONTE

Fronte parallelo all'infrastruttura   
Fronte perpendicolare/obliquo lato progressive crescenti   
Fronte perpendicolare /obliquo lato progressive decrescenti

CARATTERIZZAZIONE DEL CORPO FERROVIARIO

Raso/Rilevato  Viadotto   
Trincea  Galleria

DESCRIZIONE DELLA FASCIA TRA L'INFRASTRUTTURA E L'EDIFICIO

Destinazione d'uso

DESCRIZIONE DELLE ALTRE SORGENTI DI RUMORE SIGNIFICATIVE

Altre linee ferroviarie  Strade   
Impianti industriali  Altro

NOTE

asse inter PA-CT

DIRETTRICE FERROVIARIA MESSINA-CATANIA-PALERMO  
NODO DI CATANIA  
Scheda di Censimento dei Ricettori

CODICE RICETTORE

1006

LOCALIZZAZIONE DELL'EDIFICIO

Regione   
Provincia   
Comune   
Località   
Progressiva   
Distanza infrastruttura

DOCUMENTAZIONE FOTOGRAFICA



DATI CARATTERISTICI DELL'EDIFICIO ESAMINATO

Tipologia  Numero dei piani   
Stato conservazione  Orientamento

CARATTERIZZAZIONE DEGLI INFISSI (Ricettori sensibili)

NUMERO INFISSI PER FRONTE

Fronte parallelo all'infrastruttura   
Fronte perpendicolare/obliquo lato progressive crescenti   
Fronte perpendicolare /obliquo lato progressive decrescenti

CARATTERIZZAZIONE DEL CORPO FERROVIARIO

Raso/Rilevato  Viadotto   
Trincea  Galleria

DESCRIZIONE DELLA FASCIA TRA L'INFRASTRUTTURA E L'EDIFICIO

Destinazione d'uso

DESCRIZIONE DELLE ALTRE SORGENTI DI RUMORE SIGNIFICATIVE

Altre linee ferroviarie  Strade   
Impianti industriali  Altro

NOTE

asse inter PA-CT

DIRETTRICE FERROVIARIA MESSINA-CATANIA-PALERMO  
NODO DI CATANIA  
Scheda di Censimento dei Ricettori

CODICE RICETTORE

1007

LOCALIZZAZIONE DELL'EDIFICIO

Regione   
Provincia   
Comune   
Località   
Progressiva   
Distanza infrastruttura

DOCUMENTAZIONE FOTOGRAFICA



DATI CARATTERISTICI DELL'EDIFICIO ESAMINATO

Tipologia  Numero dei piani   
Stato conservazione  Orientamento

CARATTERIZZAZIONE DEGLI INFISSI (Ricettori sensibili)

NUMERO INFISSI PER FRONTE

Fronte parallelo all'infrastruttura   
Fronte perpendicolare/obliquo lato progressive crescenti   
Fronte perpendicolare /obliquo lato progressive decrescenti

CARATTERIZZAZIONE DEL CORPO FERROVIARIO

Raso/Rilevato  Viadotto   
Trincea  Galleria

DESCRIZIONE DELLA FASCIA TRA L'INFRASTRUTTURA E L'EDIFICIO

Destinazione d'uso

DESCRIZIONE DELLE ALTRE SORGENTI DI RUMORE SIGNIFICATIVE

Altre linee ferroviarie  Strade   
Impianti industriali  Altro

NOTE

asse inter PA-CT

DIRETTRICE FERROVIARIA MESSINA-CATANIA-PALERMO  
NODO DI CATANIA  
Scheda di Censimento dei Ricettori

CODICE RICETTORE

1008

LOCALIZZAZIONE DELL'EDIFICIO

Regione   
Provincia   
Comune   
Località   
Progressiva   
Distanza infrastruttura

DOCUMENTAZIONE FOTOGRAFICA

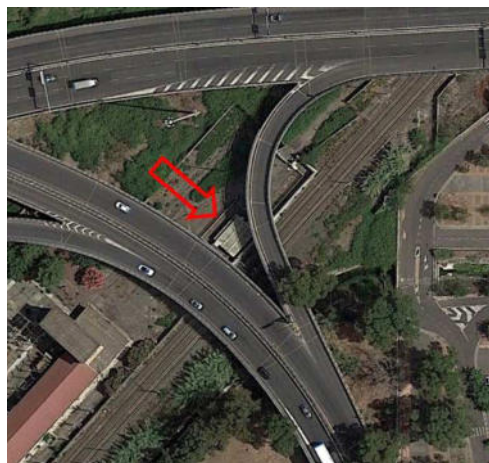

DATI CARATTERISTICI DELL'EDIFICIO ESAMINATO

Tipologia  Numero dei piani   
Stato conservazione  Orientamento

CARATTERIZZAZIONE DEGLI INFISSI (Ricettori sensibili)

NUMERO INFISSI PER FRONTE

Fronte parallelo all'infrastruttura   
Fronte perpendicolare/obliquo lato progressive crescenti   
Fronte perpendicolare /obliquo lato progressive decrescenti

CARATTERIZZAZIONE DEL CORPO FERROVIARIO

Raso/Rilevato  Viadotto   
Trincea  Galleria

DESCRIZIONE DELLA FASCIA TRA L'INFRASTRUTTURA E L'EDIFICIO

Destinazione d'uso

DESCRIZIONE DELLE ALTRE SORGENTI DI RUMORE SIGNIFICATIVE

Altre linee ferroviarie  Strade   
Impianti industriali  Altro

NOTE

asse inter PA-CT

DIRETTRICE FERROVIARIA MESSINA-CATANIA-PALERMO  
NODO DI CATANIA  
Scheda di Censimento dei Ricettori

CODICE RICETTORE

1009

LOCALIZZAZIONE DELL'EDIFICIO

Regione   
Provincia   
Comune   
Località   
Progressiva   
Distanza infrastruttura

DOCUMENTAZIONE FOTOGRAFICA

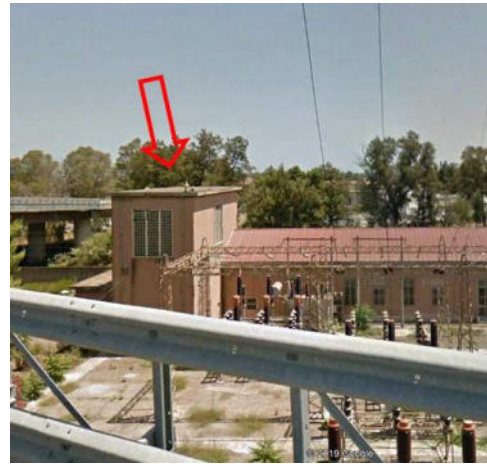

DATI CARATTERISTICI DELL'EDIFICIO ESAMINATO

Tipologia  Numero dei piani   
Stato conservazione  Orientamento

CARATTERIZZAZIONE DEGLI INFISSI (Ricettori sensibili)

NUMERO INFISSI PER FRONTE

Fronte parallelo all'infrastruttura   
Fronte perpendicolare/obliquo lato progressive crescenti   
Fronte perpendicolare /obliquo lato progressive decrescenti

CARATTERIZZAZIONE DEL CORPO FERROVIARIO

Raso/Rilevato  Viadotto   
Trincea  Galleria

DESCRIZIONE DELLA FASCIA TRA L'INFRASTRUTTURA E L'EDIFICIO

Destinazione d'uso

DESCRIZIONE DELLE ALTRE SORGENTI DI RUMORE SIGNIFICATIVE

Altre linee ferroviarie  Strade   
Impianti industriali  Altro

NOTE

asse inter PA-CT



DIRETTRICE FERROVIARIA MESSINA-CATANIA-PALERMO  
NODO DI CATANIA  
Scheda di Censimento dei Ricettori

CODICE RICETTORE

1010

LOCALIZZAZIONE DELL'EDIFICIO

Regione   
Provincia   
Comune   
Località   
Progressiva   
Distanza infrastruttura

DOCUMENTAZIONE FOTOGRAFICA



DATI CARATTERISTICI DELL'EDIFICIO ESAMINATO

Tipologia  Numero dei piani   
Stato conservazione  Orientamento

CARATTERIZZAZIONE DEGLI INFISSI (Ricettori sensibili)

NUMERO INFISSI PER FRONTE

Fronte parallelo all'infrastruttura   
Fronte perpendicolare/obliquo lato progressive crescenti   
Fronte perpendicolare /obliquo lato progressive decrescenti

CARATTERIZZAZIONE DEL CORPO FERROVIARIO

Raso/Rilevato  Viadotto   
Trincea  Galleria

DESCRIZIONE DELLA FASCIA TRA L'INFRASTRUTTURA E L'EDIFICIO

Destinazione d'uso

DESCRIZIONE DELLE ALTRE SORGENTI DI RUMORE SIGNIFICATIVE

Altre linee ferroviarie  Strade   
Impianti industriali  Altro

NOTE

asse inter PA-CT

DIRETTRICE FERROVIARIA MESSINA-CATANIA-PALERMO  
NODO DI CATANIA  
Scheda di Censimento dei Ricettori

CODICE RICETTORE

1011

LOCALIZZAZIONE DELL'EDIFICIO

Regione   
Provincia   
Comune   
Località   
Progressiva   
Distanza infrastruttura

DOCUMENTAZIONE FOTOGRAFICA



DATI CARATTERISTICI DELL'EDIFICIO ESAMINATO

Tipologia  Numero dei piani   
Stato conservazione  Orientamento

CARATTERIZZAZIONE DEGLI INFISSI (Ricettori sensibili)

NUMERO INFISSI PER FRONTE

Fronte parallelo all'infrastruttura   
Fronte perpendicolare/obliquo lato progressive crescenti   
Fronte perpendicolare /obliquo lato progressive decrescenti

CARATTERIZZAZIONE DEL CORPO FERROVIARIO

Raso/Rilevato  Viadotto   
Trincea  Galleria

DESCRIZIONE DELLA FASCIA TRA L'INFRASTRUTTURA E L'EDIFICIO

Destinazione d'uso

DESCRIZIONE DELLE ALTRE SORGENTI DI RUMORE SIGNIFICATIVE

Altre linee ferroviarie  Strade   
Impianti industriali  Altro

NOTE

asse inter PA-CT



DIRETTRICE FERROVIARIA MESSINA-CATANIA-PALERMO  
NODO DI CATANIA  
Scheda di Censimento dei Ricettori

CODICE RICETTORE

1012

LOCALIZZAZIONE DELL'EDIFICIO

Regione   
Provincia   
Comune   
Località   
Progressiva   
Distanza infrastruttura

DOCUMENTAZIONE FOTOGRAFICA



DATI CARATTERISTICI DELL'EDIFICIO ESAMINATO

Tipologia  Numero dei piani   
Stato conservazione  Orientamento

CARATTERIZZAZIONE DEGLI INFISSI (Ricettori sensibili)

NUMERO INFISSI PER FRONTE

Fronte parallelo all'infrastruttura   
Fronte perpendicolare/obliquo lato progressive crescenti   
Fronte perpendicolare /obliquo lato progressive decrescenti

CARATTERIZZAZIONE DEL CORPO FERROVIARIO

Raso/Rilevato  Viadotto   
Trincea  Galleria

DESCRIZIONE DELLA FASCIA TRA L'INFRASTRUTTURA E L'EDIFICIO

Destinazione d'uso

DESCRIZIONE DELLE ALTRE SORGENTI DI RUMORE SIGNIFICATIVE

Altre linee ferroviarie  Strade   
Impianti industriali  Altro

NOTE

asse inter PA-CT

DIRETTRICE FERROVIARIA MESSINA-CATANIA-PALERMO  
NODO DI CATANIA  
Scheda di Censimento dei Ricettori

CODICE RICETTORE

1013

LOCALIZZAZIONE DELL'EDIFICIO

Regione   
Provincia   
Comune   
Località   
Progressiva   
Distanza infrastruttura

DOCUMENTAZIONE FOTOGRAFICA



DATI CARATTERISTICI DELL'EDIFICIO ESAMINATO

Tipologia  Numero dei piani   
Stato conservazione  Orientamento

CARATTERIZZAZIONE DEGLI INFISSI (Ricettori sensibili)

NUMERO INFISSI PER FRONTE

Fronte parallelo all'infrastruttura   
Fronte perpendicolare/obliquo lato progressive crescenti   
Fronte perpendicolare /obliquo lato progressive decrescenti

CARATTERIZZAZIONE DEL CORPO FERROVIARIO

Raso/Rilevato  Viadotto   
Trincea  Galleria

DESCRIZIONE DELLA FASCIA TRA L'INFRASTRUTTURA E L'EDIFICIO

Destinazione d'uso

DESCRIZIONE DELLE ALTRE SORGENTI DI RUMORE SIGNIFICATIVE

Altre linee ferroviarie  Strade   
Impianti industriali  Altro

NOTE

asse inter PA-CT

DIRETTRICE FERROVIARIA MESSINA-CATANIA-PALERMO  
NODO DI CATANIA  
Scheda di Censimento dei Ricettori

CODICE RICETTORE

1014

LOCALIZZAZIONE DELL'EDIFICIO

Regione   
Provincia   
Comune   
Località   
Progressiva   
Distanza infrastruttura

DOCUMENTAZIONE FOTOGRAFICA



DATI CARATTERISTICI DELL'EDIFICIO ESAMINATO

Tipologia  Numero dei piani   
Stato conservazione  Orientamento

CARATTERIZZAZIONE DEGLI INFISSI (Ricettori sensibili)

NUMERO INFISSI PER FRONTE

Fronte parallelo all'infrastruttura   
Fronte perpendicolare/obliquo lato progressive crescenti   
Fronte perpendicolare /obliquo lato progressive decrescenti

CARATTERIZZAZIONE DEL CORPO FERROVIARIO

Raso/Rilevato  Viadotto   
Trincea  Galleria

DESCRIZIONE DELLA FASCIA TRA L'INFRASTRUTTURA E L'EDIFICIO

Destinazione d'uso

DESCRIZIONE DELLE ALTRE SORGENTI DI RUMORE SIGNIFICATIVE

Altre linee ferroviarie  Strade   
Impianti industriali  Altro

NOTE

asse lotto 1

DIRETTRICE FERROVIARIA MESSINA-CATANIA-PALERMO  
NODO DI CATANIA  
Scheda di Censimento dei Ricettori

CODICE RICETTORE

1015

LOCALIZZAZIONE DELL'EDIFICIO

Regione   
Provincia   
Comune   
Località   
Progressiva   
Distanza infrastruttura

DOCUMENTAZIONE FOTOGRAFICA



DATI CARATTERISTICI DELL'EDIFICIO ESAMINATO

Tipologia  Numero dei piani   
Stato conservazione  Orientamento

CARATTERIZZAZIONE DEGLI INFISSI (Ricettori sensibili)

NUMERO INFISSI PER FRONTE

Fronte parallelo all'infrastruttura   
Fronte perpendicolare/obliquo lato progressive crescenti   
Fronte perpendicolare /obliquo lato progressive decrescenti

CARATTERIZZAZIONE DEL CORPO FERROVIARIO

Raso/Rilevato  Viadotto   
Trincea  Galleria

DESCRIZIONE DELLA FASCIA TRA L'INFRASTRUTTURA E L'EDIFICIO

Destinazione d'uso

DESCRIZIONE DELLE ALTRE SORGENTI DI RUMORE SIGNIFICATIVE

Altre linee ferroviarie  Strade   
Impianti industriali  Altro

NOTE

asse lotto 1

DIRETTRICE FERROVIARIA MESSINA-CATANIA-PALERMO  
NODO DI CATANIA  
Scheda di Censimento dei Ricettori

CODICE RICETTORE

1016

LOCALIZZAZIONE DELL'EDIFICIO

Regione   
Provincia   
Comune   
Località   
Progressiva   
Distanza infrastruttura

DOCUMENTAZIONE FOTOGRAFICA



DATI CARATTERISTICI DELL'EDIFICIO ESAMINATO

Tipologia  Numero dei piani   
Stato conservazione  Orientamento

CARATTERIZZAZIONE DEGLI INFISSI (Ricettori sensibili)

NUMERO INFISSI PER FRONTE

Fronte parallelo all'infrastruttura   
Fronte perpendicolare/obliquo lato progressive crescenti   
Fronte perpendicolare /obliquo lato progressive decrescenti

CARATTERIZZAZIONE DEL CORPO FERROVIARIO

Raso/Rilevato  Viadotto   
Trincea  Galleria

DESCRIZIONE DELLA FASCIA TRA L'INFRASTRUTTURA E L'EDIFICIO

Destinazione d'uso

DESCRIZIONE DELLE ALTRE SORGENTI DI RUMORE SIGNIFICATIVE

Altre linee ferroviarie  Strade   
Impianti industriali  Altro

NOTE

asse inter PA-CT

DIRETTRICE FERROVIARIA MESSINA-CATANIA-PALERMO  
NODO DI CATANIA  
Scheda di Censimento dei Ricettori

CODICE RICETTORE

1017

LOCALIZZAZIONE DELL'EDIFICIO

Regione   
Provincia   
Comune   
Località   
Progressiva   
Distanza infrastruttura

DOCUMENTAZIONE FOTOGRAFICA



DATI CARATTERISTICI DELL'EDIFICIO ESAMINATO

Tipologia  Numero dei piani   
Stato conservazione  Orientamento

CARATTERIZZAZIONE DEGLI INFISSI (Ricettori sensibili)

NUMERO INFISSI PER FRONTE

Fronte parallelo all'infrastruttura   
Fronte perpendicolare/obliquo lato progressive crescenti   
Fronte perpendicolare /obliquo lato progressive decrescenti

CARATTERIZZAZIONE DEL CORPO FERROVIARIO

Raso/Rilevato  Viadotto   
Trincea  Galleria

DESCRIZIONE DELLA FASCIA TRA L'INFRASTRUTTURA E L'EDIFICIO

Destinazione d'uso

DESCRIZIONE DELLE ALTRE SORGENTI DI RUMORE SIGNIFICATIVE

Altre linee ferroviarie  Strade   
Impianti industriali  Altro

NOTE

asse inter PA-CT

DIRETTRICE FERROVIARIA MESSINA-CATANIA-PALERMO  
NODO DI CATANIA  
Scheda di Censimento dei Ricettori

CODICE RICETTORE

1018

LOCALIZZAZIONE DELL'EDIFICIO

Regione   
Provincia   
Comune   
Località   
Progressiva   
Distanza infrastruttura

DOCUMENTAZIONE FOTOGRAFICA



DATI CARATTERISTICI DELL'EDIFICIO ESAMINATO

Tipologia  Numero dei piani   
Stato conservazione  Orientamento

CARATTERIZZAZIONE DEGLI INFISSI (Ricettori sensibili)

NUMERO INFISSI PER FRONTE

Fronte parallelo all'infrastruttura   
Fronte perpendicolare/obliquo lato progressive crescenti   
Fronte perpendicolare /obliquo lato progressive decrescenti

CARATTERIZZAZIONE DEL CORPO FERROVIARIO

Raso/Rilevato  Viadotto   
Trincea  Galleria

DESCRIZIONE DELLA FASCIA TRA L'INFRASTRUTTURA E L'EDIFICIO

Destinazione d'uso

DESCRIZIONE DELLE ALTRE SORGENTI DI RUMORE SIGNIFICATIVE

Altre linee ferroviarie  Strade   
Impianti industriali  Altro

NOTE

asse inter PA-CT



DIRETTRICE FERROVIARIA MESSINA-CATANIA-PALERMO  
NODO DI CATANIA  
Scheda di Censimento dei Ricettori

CODICE RICETTORE

1019

LOCALIZZAZIONE DELL'EDIFICIO

Regione   
Provincia   
Comune   
Località   
Progressiva   
Distanza infrastruttura

DOCUMENTAZIONE FOTOGRAFICA



DATI CARATTERISTICI DELL'EDIFICIO ESAMINATO

Tipologia  Numero dei piani   
Stato conservazione  Orientamento

CARATTERIZZAZIONE DEGLI INFISSI (Ricettori sensibili)

NUMERO INFISSI PER FRONTE

Fronte parallelo all'infrastruttura   
Fronte perpendicolare/obliquo lato progressive crescenti   
Fronte perpendicolare /obliquo lato progressive decrescenti

CARATTERIZZAZIONE DEL CORPO FERROVIARIO

Raso/Rilevato  Viadotto   
Trincea  Galleria

DESCRIZIONE DELLA FASCIA TRA L'INFRASTRUTTURA E L'EDIFICIO

Destinazione d'uso

DESCRIZIONE DELLE ALTRE SORGENTI DI RUMORE SIGNIFICATIVE

Altre linee ferroviarie  Strade   
Impianti industriali  Altro

NOTE

asse inter PA-CT



DIRETTRICE FERROVIARIA MESSINA-CATANIA-PALERMO  
NODO DI CATANIA  
Scheda di Censimento dei Ricettori

CODICE RICETTORE

1020

LOCALIZZAZIONE DELL'EDIFICIO

Regione   
Provincia   
Comune   
Località   
Progressiva   
Distanza infrastruttura

DOCUMENTAZIONE FOTOGRAFICA



DATI CARATTERISTICI DELL'EDIFICIO ESAMINATO

Tipologia  Numero dei piani   
Stato conservazione  Orientamento

CARATTERIZZAZIONE DEGLI INFISSI (Ricettori sensibili)

NUMERO INFISSI PER FRONTE

Fronte parallelo all'infrastruttura   
Fronte perpendicolare/obliquo lato progressive crescenti   
Fronte perpendicolare /obliquo lato progressive decrescenti

CARATTERIZZAZIONE DEL CORPO FERROVIARIO

Raso/Rilevato  Viadotto   
Trincea  Galleria

DESCRIZIONE DELLA FASCIA TRA L'INFRASTRUTTURA E L'EDIFICIO

Destinazione d'uso

DESCRIZIONE DELLE ALTRE SORGENTI DI RUMORE SIGNIFICATIVE

Altre linee ferroviarie  Strade   
Impianti industriali  Altro

NOTE

asse inter PA-CT

DIRETTRICE FERROVIARIA MESSINA-CATANIA-PALERMO  
NODO DI CATANIA  
Scheda di Censimento dei Ricettori

CODICE RICETTORE

1021

LOCALIZZAZIONE DELL'EDIFICIO

Regione   
Provincia   
Comune   
Località   
Progressiva   
Distanza infrastruttura

DOCUMENTAZIONE FOTOGRAFICA



DATI CARATTERISTICI DELL'EDIFICIO ESAMINATO

Tipologia  Numero dei piani   
Stato conservazione  Orientamento

CARATTERIZZAZIONE DEGLI INFISSI (Ricettori sensibili)

NUMERO INFISSI PER FRONTE

Fronte parallelo all'infrastruttura   
Fronte perpendicolare/obliquo lato progressive crescenti   
Fronte perpendicolare /obliquo lato progressive decrescenti

CARATTERIZZAZIONE DEL CORPO FERROVIARIO

Raso/Rilevato  Viadotto   
Trincea  Galleria

DESCRIZIONE DELLA FASCIA TRA L'INFRASTRUTTURA E L'EDIFICIO

Destinazione d'uso

DESCRIZIONE DELLE ALTRE SORGENTI DI RUMORE SIGNIFICATIVE

Altre linee ferroviarie  Strade   
Impianti industriali  Altro

NOTE

asse inter PA-CT

DIRETTRICE FERROVIARIA MESSINA-CATANIA-PALERMO  
NODO DI CATANIA  
Scheda di Censimento dei Ricettori

CODICE RICETTORE

1022

LOCALIZZAZIONE DELL'EDIFICIO

Regione   
Provincia   
Comune   
Località   
Progressiva   
Distanza infrastruttura

DOCUMENTAZIONE FOTOGRAFICA



DATI CARATTERISTICI DELL'EDIFICIO ESAMINATO

Tipologia  Numero dei piani   
Stato conservazione  Orientamento

CARATTERIZZAZIONE DEGLI INFISSI (Ricettori sensibili)

NUMERO INFISSI PER FRONTE

Fronte parallelo all'infrastruttura   
Fronte perpendicolare/obliquo lato progressive crescenti   
Fronte perpendicolare /obliquo lato progressive decrescenti

CARATTERIZZAZIONE DEL CORPO FERROVIARIO

Raso/Rilevato  Viadotto   
Trincea  Galleria

DESCRIZIONE DELLA FASCIA TRA L'INFRASTRUTTURA E L'EDIFICIO

Destinazione d'uso

DESCRIZIONE DELLE ALTRE SORGENTI DI RUMORE SIGNIFICATIVE

Altre linee ferroviarie  Strade   
Impianti industriali  Altro

NOTE

asse inter PA-CT

DIRETTRICE FERROVIARIA MESSINA-CATANIA-PALERMO  
NODO DI CATANIA  
Scheda di Censimento dei Ricettori

CODICE RICETTORE

1023

LOCALIZZAZIONE DELL'EDIFICIO

Regione   
Provincia   
Comune   
Località   
Progressiva   
Distanza infrastruttura

DOCUMENTAZIONE FOTOGRAFICA



DATI CARATTERISTICI DELL'EDIFICIO ESAMINATO

Tipologia  Numero dei piani   
Stato conservazione  Orientamento

CARATTERIZZAZIONE DEGLI INFISSI (Ricettori sensibili)

NUMERO INFISSI PER FRONTE

Fronte parallelo all'infrastruttura   
Fronte perpendicolare/obliquo lato progressive crescenti   
Fronte perpendicolare /obliquo lato progressive decrescenti

CARATTERIZZAZIONE DEL CORPO FERROVIARIO

Raso/Rilevato  Viadotto   
Trincea  Galleria

DESCRIZIONE DELLA FASCIA TRA L'INFRASTRUTTURA E L'EDIFICIO

Destinazione d'uso

DESCRIZIONE DELLE ALTRE SORGENTI DI RUMORE SIGNIFICATIVE

Altre linee ferroviarie  Strade   
Impianti industriali  Altro

NOTE

asse inter PA-CT

DIRETTRICE FERROVIARIA MESSINA-CATANIA-PALERMO  
NODO DI CATANIA  
Scheda di Censimento dei Ricettori

CODICE RICETTORE

1024

LOCALIZZAZIONE DELL'EDIFICIO

Regione   
Provincia   
Comune   
Località   
Progressiva   
Distanza infrastruttura

DOCUMENTAZIONE FOTOGRAFICA

DATI CARATTERISTICI DELL'EDIFICIO ESAMINATO

Tipologia  Numero dei piani   
Stato conservazione  Orientamento

CARATTERIZZAZIONE DEGLI INFISSI (Ricettori sensibili)

NUMERO INFISSI PER FRONTE

Fronte parallelo all'infrastruttura   
Fronte perpendicolare/obliquo lato progressive crescenti   
Fronte perpendicolare /obliquo lato progressive decrescenti

CARATTERIZZAZIONE DEL CORPO FERROVIARIO

Raso/Rilevato  Viadotto   
Trincea  Galleria

DESCRIZIONE DELLA FASCIA TRA L'INFRASTRUTTURA E L'EDIFICIO

Destinazione d'uso

DESCRIZIONE DELLE ALTRE SORGENTI DI RUMORE SIGNIFICATIVE

Altre linee ferroviarie  Strade   
Impianti industriali  Altro

NOTE

asse inter PA-CT

DIRETTRICE FERROVIARIA MESSINA-CATANIA-PALERMO  
NODO DI CATANIA  
Scheda di Censimento dei Ricettori

CODICE RICETTORE

1025

LOCALIZZAZIONE DELL'EDIFICIO

Regione   
Provincia   
Comune   
Località   
Progressiva   
Distanza infrastruttura

DOCUMENTAZIONE FOTOGRAFICA



DATI CARATTERISTICI DELL'EDIFICIO ESAMINATO

Tipologia  Numero dei piani   
Stato conservazione  Orientamento

CARATTERIZZAZIONE DEGLI INFISSI (Ricettori sensibili)

NUMERO INFISSI PER FRONTE

Fronte parallelo all'infrastruttura   
Fronte perpendicolare/obliquo lato progressive crescenti   
Fronte perpendicolare /obliquo lato progressive decrescenti

CARATTERIZZAZIONE DEL CORPO FERROVIARIO

Raso/Rilevato  Viadotto   
Trincea  Galleria

DESCRIZIONE DELLA FASCIA TRA L'INFRASTRUTTURA E L'EDIFICIO

Destinazione d'uso

DESCRIZIONE DELLE ALTRE SORGENTI DI RUMORE SIGNIFICATIVE

Altre linee ferroviarie  Strade   
Impianti industriali  Altro

NOTE

asse inter PA-CT

DIRETTRICE FERROVIARIA MESSINA-CATANIA-PALERMO  
NODO DI CATANIA  
Scheda di Censimento dei Ricettori

CODICE RICETTORE

1026

LOCALIZZAZIONE DELL'EDIFICIO

Regione   
Provincia   
Comune   
Località   
Progressiva   
Distanza infrastruttura

DOCUMENTAZIONE FOTOGRAFICA



DATI CARATTERISTICI DELL'EDIFICIO ESAMINATO

Tipologia  Numero dei piani   
Stato conservazione  Orientamento

CARATTERIZZAZIONE DEGLI INFISSI (Ricettori sensibili)

NUMERO INFISSI PER FRONTE

Fronte parallelo all'infrastruttura   
Fronte perpendicolare/obliquo lato progressive crescenti   
Fronte perpendicolare /obliquo lato progressive decrescenti

CARATTERIZZAZIONE DEL CORPO FERROVIARIO

Raso/Rilevato  Viadotto   
Trincea  Galleria

DESCRIZIONE DELLA FASCIA TRA L'INFRASTRUTTURA E L'EDIFICIO

Destinazione d'uso

DESCRIZIONE DELLE ALTRE SORGENTI DI RUMORE SIGNIFICATIVE

Altre linee ferroviarie  Strade   
Impianti industriali  Altro

NOTE

asse inter PA-CT



DIRETTRICE FERROVIARIA MESSINA-CATANIA-PALERMO  
NODO DI CATANIA  
Scheda di Censimento dei Ricettori

CODICE RICETTORE

1027

LOCALIZZAZIONE DELL'EDIFICIO

Regione   
Provincia   
Comune   
Località   
Progressiva   
Distanza infrastruttura

DOCUMENTAZIONE FOTOGRAFICA



DATI CARATTERISTICI DELL'EDIFICIO ESAMINATO

Tipologia  Numero dei piani   
Stato conservazione  Orientamento

CARATTERIZZAZIONE DEGLI INFISSI (Ricettori sensibili)

NUMERO INFISSI PER FRONTE

Fronte parallelo all'infrastruttura   
Fronte perpendicolare/obliquo lato progressive crescenti   
Fronte perpendicolare /obliquo lato progressive decrescenti

CARATTERIZZAZIONE DEL CORPO FERROVIARIO

Raso/Rilevato  Viadotto   
Trincea  Galleria

DESCRIZIONE DELLA FASCIA TRA L'INFRASTRUTTURA E L'EDIFICIO

Destinazione d'uso

DESCRIZIONE DELLE ALTRE SORGENTI DI RUMORE SIGNIFICATIVE

Altre linee ferroviarie  Strade   
Impianti industriali  Altro

NOTE

asse inter PA-CT



DIRETTRICE FERROVIARIA MESSINA-CATANIA-PALERMO  
NODO DI CATANIA  
Scheda di Censimento dei Ricettori

CODICE RICETTORE

1028

LOCALIZZAZIONE DELL'EDIFICIO

Regione   
Provincia   
Comune   
Località   
Progressiva   
Distanza infrastruttura

DOCUMENTAZIONE FOTOGRAFICA



DATI CARATTERISTICI DELL'EDIFICIO ESAMINATO

Tipologia  Numero dei piani   
Stato conservazione  Orientamento

CARATTERIZZAZIONE DEGLI INFISSI (Ricettori sensibili)

NUMERO INFISSI PER FRONTE

Fronte parallelo all'infrastruttura   
Fronte perpendicolare/obliquo lato progressive crescenti   
Fronte perpendicolare /obliquo lato progressive decrescenti

CARATTERIZZAZIONE DEL CORPO FERROVIARIO

Raso/Rilevato  Viadotto   
Trincea  Galleria

DESCRIZIONE DELLA FASCIA TRA L'INFRASTRUTTURA E L'EDIFICIO

Destinazione d'uso

DESCRIZIONE DELLE ALTRE SORGENTI DI RUMORE SIGNIFICATIVE

Altre linee ferroviarie  Strade   
Impianti industriali  Altro

NOTE

asse inter PA-CT

DIRETTRICE FERROVIARIA MESSINA-CATANIA-PALERMO  
NODO DI CATANIA  
Scheda di Censimento dei Ricettori

CODICE RICETTORE

1029

LOCALIZZAZIONE DELL'EDIFICIO

Regione   
Provincia   
Comune   
Località   
Progressiva   
Distanza infrastruttura

DOCUMENTAZIONE FOTOGRAFICA



DATI CARATTERISTICI DELL'EDIFICIO ESAMINATO

Tipologia  Numero dei piani   
Stato conservazione  Orientamento

CARATTERIZZAZIONE DEGLI INFISSI (Ricettori sensibili)

NUMERO INFISSI PER FRONTE

Fronte parallelo all'infrastruttura   
Fronte perpendicolare/obliquo lato progressive crescenti   
Fronte perpendicolare /obliquo lato progressive decrescenti

CARATTERIZZAZIONE DEL CORPO FERROVIARIO

Raso/Rilevato  Viadotto   
Trincea  Galleria

DESCRIZIONE DELLA FASCIA TRA L'INFRASTRUTTURA E L'EDIFICIO

Destinazione d'uso

DESCRIZIONE DELLE ALTRE SORGENTI DI RUMORE SIGNIFICATIVE

Altre linee ferroviarie  Strade   
Impianti industriali  Altro

NOTE

asse inter PA-CT

DIRETTRICE FERROVIARIA MESSINA-CATANIA-PALERMO  
NODO DI CATANIA  
Scheda di Censimento dei Ricettori

CODICE RICETTORE 1030

LOCALIZZAZIONE DELL'EDIFICIO

Regione   
Provincia   
Comune   
Località   
Progressiva   
Distanza infrastruttura

DOCUMENTAZIONE FOTOGRAFICA



DATI CARATTERISTICI DELL'EDIFICIO ESAMINATO

Tipologia  Numero dei piani   
Stato conservazione  Orientamento

CARATTERIZZAZIONE DEGLI INFISSI (Ricettori sensibili)

NUMERO INFISSI PER FRONTE

Fronte parallelo all'infrastruttura   
Fronte perpendicolare/obliquo lato progressive crescenti   
Fronte perpendicolare /obliquo lato progressive decrescenti

CARATTERIZZAZIONE DEL CORPO FERROVIARIO

Raso/Rilevato  Viadotto   
Trincea  Galleria

DESCRIZIONE DELLA FASCIA TRA L'INFRASTRUTTURA E L'EDIFICIO

Destinazione d'uso

DESCRIZIONE DELLE ALTRE SORGENTI DI RUMORE SIGNIFICATIVE

Altre linee ferroviarie  Strade   
Impianti industriali  Altro

NOTE

asse inter PA-CT

DIRETTRICE FERROVIARIA MESSINA-CATANIA-PALERMO  
NODO DI CATANIA  
Scheda di Censimento dei Ricettori

CODICE RICETTORE

1031

LOCALIZZAZIONE DELL'EDIFICIO

Regione   
Provincia   
Comune   
Località   
Progressiva   
Distanza infrastruttura

DOCUMENTAZIONE FOTOGRAFICA



DATI CARATTERISTICI DELL'EDIFICIO ESAMINATO

Tipologia  Numero dei piani   
Stato conservazione  Orientamento

CARATTERIZZAZIONE DEGLI INFISSI (Ricettori sensibili)

NUMERO INFISSI PER FRONTE

Fronte parallelo all'infrastruttura   
Fronte perpendicolare/obliquo lato progressive crescenti   
Fronte perpendicolare /obliquo lato progressive decrescenti

CARATTERIZZAZIONE DEL CORPO FERROVIARIO

Raso/Rilevato  Viadotto   
Trincea  Galleria

DESCRIZIONE DELLA FASCIA TRA L'INFRASTRUTTURA E L'EDIFICIO

Destinazione d'uso

DESCRIZIONE DELLE ALTRE SORGENTI DI RUMORE SIGNIFICATIVE

Altre linee ferroviarie  Strade   
Impianti industriali  Altro

NOTE

asse inter PA-CT

DIRETTRICE FERROVIARIA MESSINA-CATANIA-PALERMO  
NODO DI CATANIA  
Scheda di Censimento dei Ricettori

CODICE RICETTORE

1032

LOCALIZZAZIONE DELL'EDIFICIO

Regione   
Provincia   
Comune   
Località   
Progressiva   
Distanza infrastruttura

DOCUMENTAZIONE FOTOGRAFICA



DATI CARATTERISTICI DELL'EDIFICIO ESAMINATO

Tipologia  Numero dei piani   
Stato conservazione  Orientamento

CARATTERIZZAZIONE DEGLI INFISSI (Ricettori sensibili)

NUMERO INFISSI PER FRONTE

Fronte parallelo all'infrastruttura   
Fronte perpendicolare/obliquo lato progressive crescenti   
Fronte perpendicolare /obliquo lato progressive decrescenti

CARATTERIZZAZIONE DEL CORPO FERROVIARIO

Raso/Rilevato  Viadotto   
Trincea  Galleria

DESCRIZIONE DELLA FASCIA TRA L'INFRASTRUTTURA E L'EDIFICIO

Destinazione d'uso

DESCRIZIONE DELLE ALTRE SORGENTI DI RUMORE SIGNIFICATIVE

Altre linee ferroviarie  Strade   
Impianti industriali  Altro

NOTE

asse inter PA-CT

DIRETTRICE FERROVIARIA MESSINA-CATANIA-PALERMO  
NODO DI CATANIA  
Scheda di Censimento dei Ricettori

CODICE RICETTORE

1033

LOCALIZZAZIONE DELL'EDIFICIO

Regione   
Provincia   
Comune   
Località   
Progressiva   
Distanza infrastruttura

DOCUMENTAZIONE FOTOGRAFICA



DATI CARATTERISTICI DELL'EDIFICIO ESAMINATO

Tipologia  Numero dei piani   
Stato conservazione  Orientamento

CARATTERIZZAZIONE DEGLI INFISSI (Ricettori sensibili)

NUMERO INFISSI PER FRONTE

Fronte parallelo all'infrastruttura   
Fronte perpendicolare/obliquo lato progressive crescenti   
Fronte perpendicolare /obliquo lato progressive decrescenti

CARATTERIZZAZIONE DEL CORPO FERROVIARIO

Raso/Rilevato  Viadotto   
Trincea  Galleria

DESCRIZIONE DELLA FASCIA TRA L'INFRASTRUTTURA E L'EDIFICIO

Destinazione d'uso

DESCRIZIONE DELLE ALTRE SORGENTI DI RUMORE SIGNIFICATIVE

Altre linee ferroviarie  Strade   
Impianti industriali  Altro

NOTE

asse inter PA-CT

DIRETTRICE FERROVIARIA MESSINA-CATANIA-PALERMO  
NODO DI CATANIA  
Scheda di Censimento dei Ricettori

CODICE RICETTORE

1034

LOCALIZZAZIONE DELL'EDIFICIO

Regione   
Provincia   
Comune   
Località   
Progressiva   
Distanza infrastruttura

DOCUMENTAZIONE FOTOGRAFICA



DATI CARATTERISTICI DELL'EDIFICIO ESAMINATO

Tipologia  Numero dei piani   
Stato conservazione  Orientamento

CARATTERIZZAZIONE DEGLI INFISSI (Ricettori sensibili)

NUMERO INFISSI PER FRONTE

Fronte parallelo all'infrastruttura   
Fronte perpendicolare/obliquo lato progressive crescenti   
Fronte perpendicolare /obliquo lato progressive decrescenti

CARATTERIZZAZIONE DEL CORPO FERROVIARIO

Raso/Rilevato  Viadotto   
Trincea  Galleria

DESCRIZIONE DELLA FASCIA TRA L'INFRASTRUTTURA E L'EDIFICIO

Destinazione d'uso

DESCRIZIONE DELLE ALTRE SORGENTI DI RUMORE SIGNIFICATIVE

Altre linee ferroviarie  Strade   
Impianti industriali  Altro

NOTE

asse inter PA-CT



DIRETTRICE FERROVIARIA MESSINA-CATANIA-PALERMO  
NODO DI CATANIA  
Scheda di Censimento dei Ricettori

CODICE RICETTORE

1035

LOCALIZZAZIONE DELL'EDIFICIO

Regione   
Provincia   
Comune   
Località   
Progressiva   
Distanza infrastruttura

DOCUMENTAZIONE FOTOGRAFICA



DATI CARATTERISTICI DELL'EDIFICIO ESAMINATO

Tipologia  Numero dei piani   
Stato conservazione  Orientamento

CARATTERIZZAZIONE DEGLI INFISSI (Ricettori sensibili)

NUMERO INFISSI PER FRONTE

Fronte parallelo all'infrastruttura   
Fronte perpendicolare/obliquo lato progressive crescenti   
Fronte perpendicolare /obliquo lato progressive decrescenti

CARATTERIZZAZIONE DEL CORPO FERROVIARIO

Raso/Rilevato  Viadotto   
Trincea  Galleria

DESCRIZIONE DELLA FASCIA TRA L'INFRASTRUTTURA E L'EDIFICIO

Destinazione d'uso

DESCRIZIONE DELLE ALTRE SORGENTI DI RUMORE SIGNIFICATIVE

Altre linee ferroviarie  Strade   
Impianti industriali  Altro

NOTE

asse inter PA-CT



DIRETTRICE FERROVIARIA MESSINA-CATANIA-PALERMO  
NODO DI CATANIA  
Scheda di Censimento dei Ricettori

CODICE RICETTORE

1036

LOCALIZZAZIONE DELL'EDIFICIO

Regione   
Provincia   
Comune   
Località   
Progressiva   
Distanza infrastruttura

DOCUMENTAZIONE FOTOGRAFICA



DATI CARATTERISTICI DELL'EDIFICIO ESAMINATO

Tipologia  Numero dei piani   
Stato conservazione  Orientamento

CARATTERIZZAZIONE DEGLI INFISSI (Ricettori sensibili)

NUMERO INFISSI PER FRONTE

Fronte parallelo all'infrastruttura   
Fronte perpendicolare/obliquo lato progressive crescenti   
Fronte perpendicolare /obliquo lato progressive decrescenti

CARATTERIZZAZIONE DEL CORPO FERROVIARIO

Raso/Rilevato  Viadotto   
Trincea  Galleria

DESCRIZIONE DELLA FASCIA TRA L'INFRASTRUTTURA E L'EDIFICIO

Destinazione d'uso

DESCRIZIONE DELLE ALTRE SORGENTI DI RUMORE SIGNIFICATIVE

Altre linee ferroviarie  Strade   
Impianti industriali  Altro

NOTE

asse inter PA-CT

DIRETTRICE FERROVIARIA MESSINA-CATANIA-PALERMO  
NODO DI CATANIA  
Scheda di Censimento dei Ricettori

CODICE RICETTORE

1037

LOCALIZZAZIONE DELL'EDIFICIO

Regione   
Provincia   
Comune   
Località   
Progressiva   
Distanza infrastruttura

DOCUMENTAZIONE FOTOGRAFICA



DATI CARATTERISTICI DELL'EDIFICIO ESAMINATO

Tipologia  Numero dei piani   
Stato conservazione  Orientamento

CARATTERIZZAZIONE DEGLI INFISSI (Ricettori sensibili)

NUMERO INFISSI PER FRONTE

Fronte parallelo all'infrastruttura   
Fronte perpendicolare/obliquo lato progressive crescenti   
Fronte perpendicolare /obliquo lato progressive decrescenti

CARATTERIZZAZIONE DEL CORPO FERROVIARIO

Raso/Rilevato  Viadotto   
Trincea  Galleria

DESCRIZIONE DELLA FASCIA TRA L'INFRASTRUTTURA E L'EDIFICIO

Destinazione d'uso

DESCRIZIONE DELLE ALTRE SORGENTI DI RUMORE SIGNIFICATIVE

Altre linee ferroviarie  Strade   
Impianti industriali  Altro

NOTE

asse inter PA-CT

DIRETTRICE FERROVIARIA MESSINA-CATANIA-PALERMO  
NODO DI CATANIA  
Scheda di Censimento dei Ricettori

CODICE RICETTORE

1038

LOCALIZZAZIONE DELL'EDIFICIO

Regione   
Provincia   
Comune   
Località   
Progressiva   
Distanza infrastruttura

DOCUMENTAZIONE FOTOGRAFICA



DATI CARATTERISTICI DELL'EDIFICIO ESAMINATO

Tipologia  Numero dei piani   
Stato conservazione  Orientamento

CARATTERIZZAZIONE DEGLI INFISSI (Ricettori sensibili)

NUMERO INFISSI PER FRONTE

Fronte parallelo all'infrastruttura   
Fronte perpendicolare/obliquo lato progressive crescenti   
Fronte perpendicolare /obliquo lato progressive decrescenti

CARATTERIZZAZIONE DEL CORPO FERROVIARIO

Raso/Rilevato  Viadotto   
Trincea  Galleria

DESCRIZIONE DELLA FASCIA TRA L'INFRASTRUTTURA E L'EDIFICIO

Destinazione d'uso

DESCRIZIONE DELLE ALTRE SORGENTI DI RUMORE SIGNIFICATIVE

Altre linee ferroviarie  Strade   
Impianti industriali  Altro

NOTE

asse brete

DIRETTRICE FERROVIARIA MESSINA-CATANIA-PALERMO  
NODO DI CATANIA  
Scheda di Censimento dei Ricettori

CODICE RICETTORE

1039

LOCALIZZAZIONE DELL'EDIFICIO

Regione   
Provincia   
Comune   
Località   
Progressiva   
Distanza infrastruttura

DOCUMENTAZIONE FOTOGRAFICA



DATI CARATTERISTICI DELL'EDIFICIO ESAMINATO

Tipologia  Numero dei piani   
Stato conservazione  Orientamento

CARATTERIZZAZIONE DEGLI INFISSI (Ricettori sensibili)

NUMERO INFISSI PER FRONTE

Fronte parallelo all'infrastruttura   
Fronte perpendicolare/obliquo lato progressive crescenti   
Fronte perpendicolare /obliquo lato progressive decrescenti

CARATTERIZZAZIONE DEL CORPO FERROVIARIO

Raso/Rilevato  Viadotto   
Trincea  Galleria

DESCRIZIONE DELLA FASCIA TRA L'INFRASTRUTTURA E L'EDIFICIO

Destinazione d'uso

DESCRIZIONE DELLE ALTRE SORGENTI DI RUMORE SIGNIFICATIVE

Altre linee ferroviarie  Strade   
Impianti industriali  Altro

NOTE

asse brete

DIRETTRICE FERROVIARIA MESSINA-CATANIA-PALERMO  
NODO DI CATANIA  
Scheda di Censimento dei Ricettori

CODICE RICETTORE

1040

LOCALIZZAZIONE DELL'EDIFICIO

Regione   
Provincia   
Comune   
Località   
Progressiva   
Distanza infrastruttura

DOCUMENTAZIONE FOTOGRAFICA



DATI CARATTERISTICI DELL'EDIFICIO ESAMINATO

Tipologia  Numero dei piani   
Stato conservazione  Orientamento

CARATTERIZZAZIONE DEGLI INFISSI (Ricettori sensibili)

NUMERO INFISSI PER FRONTE

Fronte parallelo all'infrastruttura   
Fronte perpendicolare/obliquo lato progressive crescenti   
Fronte perpendicolare /obliquo lato progressive decrescenti

CARATTERIZZAZIONE DEL CORPO FERROVIARIO

Raso/Rilevato  Viadotto   
Trincea  Galleria

DESCRIZIONE DELLA FASCIA TRA L'INFRASTRUTTURA E L'EDIFICIO

Destinazione d'uso

DESCRIZIONE DELLE ALTRE SORGENTI DI RUMORE SIGNIFICATIVE

Altre linee ferroviarie  Strade   
Impianti industriali  Altro

NOTE

asse brete

DIRETTRICE FERROVIARIA MESSINA-CATANIA-PALERMO  
NODO DI CATANIA  
Scheda di Censimento dei Ricettori

CODICE RICETTORE

1041

LOCALIZZAZIONE DELL'EDIFICIO

Regione   
Provincia   
Comune   
Località   
Progressiva   
Distanza infrastruttura

DOCUMENTAZIONE FOTOGRAFICA



DATI CARATTERISTICI DELL'EDIFICIO ESAMINATO

Tipologia  Numero dei piani   
Stato conservazione  Orientamento

CARATTERIZZAZIONE DEGLI INFISSI (Ricettori sensibili)

NUMERO INFISSI PER FRONTE

Fronte parallelo all'infrastruttura   
Fronte perpendicolare/obliquo lato progressive crescenti   
Fronte perpendicolare /obliquo lato progressive decrescenti

CARATTERIZZAZIONE DEL CORPO FERROVIARIO

Raso/Rilevato  Viadotto   
Trincea  Galleria

DESCRIZIONE DELLA FASCIA TRA L'INFRASTRUTTURA E L'EDIFICIO

Destinazione d'uso

DESCRIZIONE DELLE ALTRE SORGENTI DI RUMORE SIGNIFICATIVE

Altre linee ferroviarie  Strade   
Impianti industriali  Altro

NOTE

asse brete

DIRETTRICE FERROVIARIA MESSINA-CATANIA-PALERMO  
NODO DI CATANIA  
Scheda di Censimento dei Ricettori

CODICE RICETTORE

1042

LOCALIZZAZIONE DELL'EDIFICIO

Regione   
Provincia   
Comune   
Località   
Progressiva   
Distanza infrastruttura

DOCUMENTAZIONE FOTOGRAFICA



DATI CARATTERISTICI DELL'EDIFICIO ESAMINATO

Tipologia  Numero dei piani   
Stato conservazione  Orientamento

CARATTERIZZAZIONE DEGLI INFISSI (Ricettori sensibili)

NUMERO INFISSI PER FRONTE

Fronte parallelo all'infrastruttura   
Fronte perpendicolare/obliquo lato progressive crescenti   
Fronte perpendicolare /obliquo lato progressive decrescenti

CARATTERIZZAZIONE DEL CORPO FERROVIARIO

Raso/Rilevato  Viadotto   
Trincea  Galleria

DESCRIZIONE DELLA FASCIA TRA L'INFRASTRUTTURA E L'EDIFICIO

Destinazione d'uso

DESCRIZIONE DELLE ALTRE SORGENTI DI RUMORE SIGNIFICATIVE

Altre linee ferroviarie  Strade   
Impianti industriali  Altro

NOTE

asse brete



DIRETTRICE FERROVIARIA MESSINA-CATANIA-PALERMO  
NODO DI CATANIA  
Scheda di Censimento dei Ricettori

CODICE RICETTORE

1043

LOCALIZZAZIONE DELL'EDIFICIO

Regione   
Provincia   
Comune   
Località   
Progressiva   
Distanza infrastruttura

DOCUMENTAZIONE FOTOGRAFICA



DATI CARATTERISTICI DELL'EDIFICIO ESAMINATO

Tipologia  Numero dei piani   
Stato conservazione  Orientamento

CARATTERIZZAZIONE DEGLI INFISSI (Ricettori sensibili)

NUMERO INFISSI PER FRONTE

Fronte parallelo all'infrastruttura   
Fronte perpendicolare/obliquo lato progressive crescenti   
Fronte perpendicolare /obliquo lato progressive decrescenti

CARATTERIZZAZIONE DEL CORPO FERROVIARIO

Raso/Rilevato  Viadotto   
Trincea  Galleria

DESCRIZIONE DELLA FASCIA TRA L'INFRASTRUTTURA E L'EDIFICIO

Destinazione d'uso

DESCRIZIONE DELLE ALTRE SORGENTI DI RUMORE SIGNIFICATIVE

Altre linee ferroviarie  Strade   
Impianti industriali  Altro

NOTE

asse brete

DIRETTRICE FERROVIARIA MESSINA-CATANIA-PALERMO  
NODO DI CATANIA  
Scheda di Censimento dei Ricettori

CODICE RICETTORE

1044

LOCALIZZAZIONE DELL'EDIFICIO

Regione   
Provincia   
Comune   
Località   
Progressiva   
Distanza infrastruttura

DOCUMENTAZIONE FOTOGRAFICA



DATI CARATTERISTICI DELL'EDIFICIO ESAMINATO

Tipologia  Numero dei piani   
Stato conservazione  Orientamento

CARATTERIZZAZIONE DEGLI INFISSI (Ricettori sensibili)

NUMERO INFISSI PER FRONTE

Fronte parallelo all'infrastruttura   
Fronte perpendicolare/obliquo lato progressive crescenti   
Fronte perpendicolare /obliquo lato progressive decrescenti

CARATTERIZZAZIONE DEL CORPO FERROVIARIO

Raso/Rilevato  Viadotto   
Trincea  Galleria

DESCRIZIONE DELLA FASCIA TRA L'INFRASTRUTTURA E L'EDIFICIO

Destinazione d'uso

DESCRIZIONE DELLE ALTRE SORGENTI DI RUMORE SIGNIFICATIVE

Altre linee ferroviarie  Strade   
Impianti industriali  Altro

NOTE

asse brete

DIRETTRICE FERROVIARIA MESSINA-CATANIA-PALERMO  
NODO DI CATANIA  
Scheda di Censimento dei Ricettori

CODICE RICETTORE

1045

LOCALIZZAZIONE DELL'EDIFICIO

Regione   
Provincia   
Comune   
Località   
Progressiva   
Distanza infrastruttura

DOCUMENTAZIONE FOTOGRAFICA



DATI CARATTERISTICI DELL'EDIFICIO ESAMINATO

Tipologia  Numero dei piani   
Stato conservazione  Orientamento

CARATTERIZZAZIONE DEGLI INFISSI (Ricettori sensibili)

NUMERO INFISSI PER FRONTE

Fronte parallelo all'infrastruttura   
Fronte perpendicolare/obliquo lato progressive crescenti   
Fronte perpendicolare /obliquo lato progressive decrescenti

CARATTERIZZAZIONE DEL CORPO FERROVIARIO

Raso/Rilevato  Viadotto   
Trincea  Galleria

DESCRIZIONE DELLA FASCIA TRA L'INFRASTRUTTURA E L'EDIFICIO

Destinazione d'uso

DESCRIZIONE DELLE ALTRE SORGENTI DI RUMORE SIGNIFICATIVE

Altre linee ferroviarie  Strade   
Impianti industriali  Altro

NOTE

asse lotto3

DIRETTRICE FERROVIARIA MESSINA-CATANIA-PALERMO  
NODO DI CATANIA  
Scheda di Censimento dei Ricettori

CODICE RICETTORE

1046

LOCALIZZAZIONE DELL'EDIFICIO

Regione   
Provincia   
Comune   
Località   
Progressiva   
Distanza infrastruttura

DOCUMENTAZIONE FOTOGRAFICA



DATI CARATTERISTICI DELL'EDIFICIO ESAMINATO

Tipologia  Numero dei piani   
Stato conservazione  Orientamento

CARATTERIZZAZIONE DEGLI INFISSI (Ricettori sensibili)

NUMERO INFISSI PER FRONTE

Fronte parallelo all'infrastruttura   
Fronte perpendicolare/obliquo lato progressive crescenti   
Fronte perpendicolare /obliquo lato progressive decrescenti

CARATTERIZZAZIONE DEL CORPO FERROVIARIO

Raso/Rilevato  Viadotto   
Trincea  Galleria

DESCRIZIONE DELLA FASCIA TRA L'INFRASTRUTTURA E L'EDIFICIO

Destinazione d'uso

DESCRIZIONE DELLE ALTRE SORGENTI DI RUMORE SIGNIFICATIVE

Altre linee ferroviarie  Strade   
Impianti industriali  Altro

NOTE

asse brete

DIRETTRICE FERROVIARIA MESSINA-CATANIA-PALERMO  
NODO DI CATANIA  
Scheda di Censimento dei Ricettori

CODICE RICETTORE

1047

LOCALIZZAZIONE DELL'EDIFICIO

Regione   
Provincia   
Comune   
Località   
Progressiva   
Distanza infrastruttura

DOCUMENTAZIONE FOTOGRAFICA



DATI CARATTERISTICI DELL'EDIFICIO ESAMINATO

Tipologia  Numero dei piani   
Stato conservazione  Orientamento

CARATTERIZZAZIONE DEGLI INFISSI (Ricettori sensibili)

NUMERO INFISSI PER FRONTE

Fronte parallelo all'infrastruttura   
Fronte perpendicolare/obliquo lato progressive crescenti   
Fronte perpendicolare /obliquo lato progressive decrescenti

CARATTERIZZAZIONE DEL CORPO FERROVIARIO

Raso/Rilevato  Viadotto   
Trincea  Galleria

DESCRIZIONE DELLA FASCIA TRA L'INFRASTRUTTURA E L'EDIFICIO

Destinazione d'uso

DESCRIZIONE DELLE ALTRE SORGENTI DI RUMORE SIGNIFICATIVE

Altre linee ferroviarie  Strade   
Impianti industriali  Altro

NOTE

asse lotto3

DIRETTRICE FERROVIARIA MESSINA-CATANIA-PALERMO  
NODO DI CATANIA  
Scheda di Censimento dei Ricettori

CODICE RICETTORE

1048

LOCALIZZAZIONE DELL'EDIFICIO

Regione   
Provincia   
Comune   
Località   
Progressiva   
Distanza infrastruttura

DOCUMENTAZIONE FOTOGRAFICA



DATI CARATTERISTICI DELL'EDIFICIO ESAMINATO

Tipologia  Numero dei piani   
Stato conservazione  Orientamento

CARATTERIZZAZIONE DEGLI INFISSI (Ricettori sensibili)

NUMERO INFISSI PER FRONTE

Fronte parallelo all'infrastruttura   
Fronte perpendicolare/obliquo lato progressive crescenti   
Fronte perpendicolare /obliquo lato progressive decrescenti

CARATTERIZZAZIONE DEL CORPO FERROVIARIO

Raso/Rilevato  Viadotto   
Trincea  Galleria

DESCRIZIONE DELLA FASCIA TRA L'INFRASTRUTTURA E L'EDIFICIO

Destinazione d'uso

DESCRIZIONE DELLE ALTRE SORGENTI DI RUMORE SIGNIFICATIVE

Altre linee ferroviarie  Strade   
Impianti industriali  Altro

NOTE

asse lotto3



DIRETTRICE FERROVIARIA MESSINA-CATANIA-PALERMO  
NODO DI CATANIA  
Scheda di Censimento dei Ricettori

CODICE RICETTORE

1049

LOCALIZZAZIONE DELL'EDIFICIO

Regione   
Provincia   
Comune   
Località   
Progressiva   
Distanza infrastruttura

DOCUMENTAZIONE FOTOGRAFICA

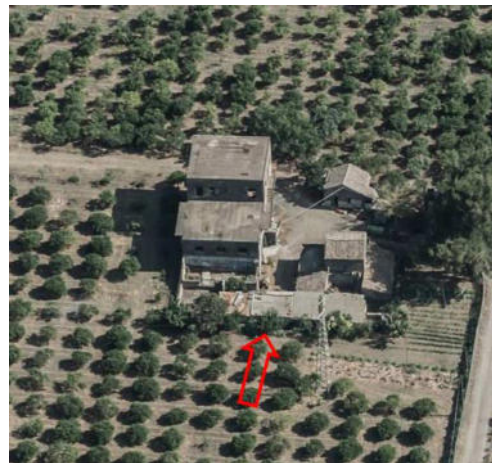

DATI CARATTERISTICI DELL'EDIFICIO ESAMINATO

Tipologia  Numero dei piani   
Stato conservazione  Orientamento

CARATTERIZZAZIONE DEGLI INFISSI (Ricettori sensibili)

NUMERO INFISSI PER FRONTE

Fronte parallelo all'infrastruttura   
Fronte perpendicolare/obliquo lato progressive crescenti   
Fronte perpendicolare /obliquo lato progressive decrescenti

CARATTERIZZAZIONE DEL CORPO FERROVIARIO

Raso/Rilevato  Viadotto   
Trincea  Galleria

DESCRIZIONE DELLA FASCIA TRA L'INFRASTRUTTURA E L'EDIFICIO

Destinazione d'uso

DESCRIZIONE DELLE ALTRE SORGENTI DI RUMORE SIGNIFICATIVE

Altre linee ferroviarie  Strade   
Impianti industriali  Altro

NOTE

asse lotto3



DIRETTRICE FERROVIARIA MESSINA-CATANIA-PALERMO  
NODO DI CATANIA  
Scheda di Censimento dei Ricettori

CODICE RICETTORE

1050

LOCALIZZAZIONE DELL'EDIFICIO

Regione   
Provincia   
Comune   
Località   
Progressiva   
Distanza infrastruttura

DOCUMENTAZIONE FOTOGRAFICA



DATI CARATTERISTICI DELL'EDIFICIO ESAMINATO

Tipologia  Numero dei piani   
Stato conservazione  Orientamento

CARATTERIZZAZIONE DEGLI INFISSI (Ricettori sensibili)

NUMERO INFISSI PER FRONTE

Fronte parallelo all'infrastruttura   
Fronte perpendicolare/obliquo lato progressive crescenti   
Fronte perpendicolare /obliquo lato progressive decrescenti

CARATTERIZZAZIONE DEL CORPO FERROVIARIO

Raso/Rilevato  Viadotto   
Trincea  Galleria

DESCRIZIONE DELLA FASCIA TRA L'INFRASTRUTTURA E L'EDIFICIO

Destinazione d'uso

DESCRIZIONE DELLE ALTRE SORGENTI DI RUMORE SIGNIFICATIVE

Altre linee ferroviarie  Strade   
Impianti industriali  Altro

NOTE

asse lotto3

DIRETTRICE FERROVIARIA MESSINA-CATANIA-PALERMO  
NODO DI CATANIA  
Scheda di Censimento dei Ricettori

CODICE RICETTORE 1051

LOCALIZZAZIONE DELL'EDIFICIO

Regione   
Provincia   
Comune   
Località   
Progressiva   
Distanza infrastruttura

DOCUMENTAZIONE FOTOGRAFICA



DATI CARATTERISTICI DELL'EDIFICIO ESAMINATO

Tipologia  Numero dei piani   
Stato conservazione  Orientamento

CARATTERIZZAZIONE DEGLI INFISSI (Ricettori sensibili)

NUMERO INFISSI PER FRONTE

Fronte parallelo all'infrastruttura   
Fronte perpendicolare/obliquo lato progressive crescenti   
Fronte perpendicolare /obliquo lato progressive decrescenti

CARATTERIZZAZIONE DEL CORPO FERROVIARIO

Raso/Rilevato  Viadotto   
Trincea  Galleria

DESCRIZIONE DELLA FASCIA TRA L'INFRASTRUTTURA E L'EDIFICIO

Destinazione d'uso

DESCRIZIONE DELLE ALTRE SORGENTI DI RUMORE SIGNIFICATIVE

Altre linee ferroviarie  Strade   
Impianti industriali  Altro

NOTE

asse lotto3

DIRETTRICE FERROVIARIA MESSINA-CATANIA-PALERMO  
NODO DI CATANIA  
Scheda di Censimento dei Ricettori

CODICE RICETTORE

1052

LOCALIZZAZIONE DELL'EDIFICIO

Regione   
Provincia   
Comune   
Località   
Progressiva   
Distanza infrastruttura

DOCUMENTAZIONE FOTOGRAFICA



DATI CARATTERISTICI DELL'EDIFICIO ESAMINATO

Tipologia  Numero dei piani   
Stato conservazione  Orientamento

CARATTERIZZAZIONE DEGLI INFISSI (Ricettori sensibili)

NUMERO INFISSI PER FRONTE

Fronte parallelo all'infrastruttura   
Fronte perpendicolare/obliquo lato progressive crescenti   
Fronte perpendicolare /obliquo lato progressive decrescenti

CARATTERIZZAZIONE DEL CORPO FERROVIARIO

Raso/Rilevato  Viadotto   
Trincea  Galleria

DESCRIZIONE DELLA FASCIA TRA L'INFRASTRUTTURA E L'EDIFICIO

Destinazione d'uso

DESCRIZIONE DELLE ALTRE SORGENTI DI RUMORE SIGNIFICATIVE

Altre linee ferroviarie  Strade   
Impianti industriali  Altro

NOTE

asse lotto3

DIRETTRICE FERROVIARIA MESSINA-CATANIA-PALERMO  
NODO DI CATANIA  
Scheda di Censimento dei Ricettori

CODICE RICETTORE

1053

LOCALIZZAZIONE DELL'EDIFICIO

Regione   
Provincia   
Comune   
Località   
Progressiva   
Distanza infrastruttura

DOCUMENTAZIONE FOTOGRAFICA



DATI CARATTERISTICI DELL'EDIFICIO ESAMINATO

Tipologia  Numero dei piani   
Stato conservazione  Orientamento

CARATTERIZZAZIONE DEGLI INFISSI (Ricettori sensibili)

NUMERO INFISSI PER FRONTE

Fronte parallelo all'infrastruttura   
Fronte perpendicolare/obliquo lato progressive crescenti   
Fronte perpendicolare /obliquo lato progressive decrescenti

CARATTERIZZAZIONE DEL CORPO FERROVIARIO

Raso/Rilevato  Viadotto   
Trincea  Galleria

DESCRIZIONE DELLA FASCIA TRA L'INFRASTRUTTURA E L'EDIFICIO

Destinazione d'uso

DESCRIZIONE DELLE ALTRE SORGENTI DI RUMORE SIGNIFICATIVE

Altre linee ferroviarie  Strade   
Impianti industriali  Altro

NOTE

asse lotto3

DIRETTRICE FERROVIARIA MESSINA-CATANIA-PALERMO  
NODO DI CATANIA  
Scheda di Censimento dei Ricettori

CODICE RICETTORE

1054

LOCALIZZAZIONE DELL'EDIFICIO

Regione   
Provincia   
Comune   
Località   
Progressiva   
Distanza infrastruttura

DOCUMENTAZIONE FOTOGRAFICA



DATI CARATTERISTICI DELL'EDIFICIO ESAMINATO

Tipologia  Numero dei piani   
Stato conservazione  Orientamento

CARATTERIZZAZIONE DEGLI INFISSI (Ricettori sensibili)

NUMERO INFISSI PER FRONTE

Fronte parallelo all'infrastruttura   
Fronte perpendicolare/obliquo lato progressive crescenti   
Fronte perpendicolare /obliquo lato progressive decrescenti

CARATTERIZZAZIONE DEL CORPO FERROVIARIO

Raso/Rilevato  Viadotto   
Trincea  Galleria

DESCRIZIONE DELLA FASCIA TRA L'INFRASTRUTTURA E L'EDIFICIO

Destinazione d'uso

DESCRIZIONE DELLE ALTRE SORGENTI DI RUMORE SIGNIFICATIVE

Altre linee ferroviarie  Strade   
Impianti industriali  Altro

NOTE

asse lotto3

DIRETTRICE FERROVIARIA MESSINA-CATANIA-PALERMO  
NODO DI CATANIA  
Scheda di Censimento dei Ricettori

CODICE RICETTORE

1055

LOCALIZZAZIONE DELL'EDIFICIO

Regione   
Provincia   
Comune   
Località   
Progressiva   
Distanza infrastruttura

DOCUMENTAZIONE FOTOGRAFICA



DATI CARATTERISTICI DELL'EDIFICIO ESAMINATO

Tipologia  Numero dei piani   
Stato conservazione  Orientamento

CARATTERIZZAZIONE DEGLI INFISSI (Ricettori sensibili)

NUMERO INFISSI PER FRONTE

Fronte parallelo all'infrastruttura   
Fronte perpendicolare/obliquo lato progressive crescenti   
Fronte perpendicolare /obliquo lato progressive decrescenti

CARATTERIZZAZIONE DEL CORPO FERROVIARIO

Raso/Rilevato  Viadotto   
Trincea  Galleria

DESCRIZIONE DELLA FASCIA TRA L'INFRASTRUTTURA E L'EDIFICIO

Destinazione d'uso

DESCRIZIONE DELLE ALTRE SORGENTI DI RUMORE SIGNIFICATIVE

Altre linee ferroviarie  Strade   
Impianti industriali  Altro

NOTE

asse lotto3



DIRETTRICE FERROVIARIA MESSINA-CATANIA-PALERMO  
NODO DI CATANIA  
Scheda di Censimento dei Ricettori

CODICE RICETTORE

1056

LOCALIZZAZIONE DELL'EDIFICIO

Regione   
Provincia   
Comune   
Località   
Progressiva   
Distanza infrastruttura

DOCUMENTAZIONE FOTOGRAFICA

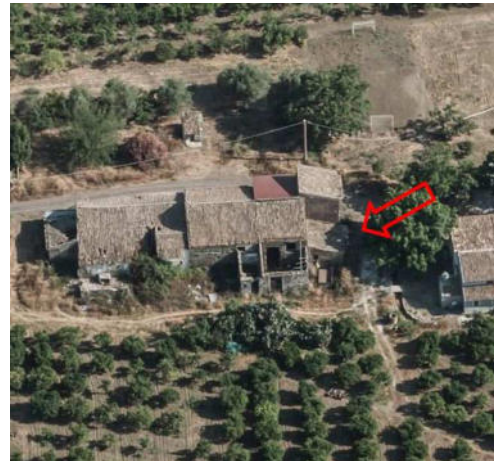

DATI CARATTERISTICI DELL'EDIFICIO ESAMINATO

Tipologia  Numero dei piani   
Stato conservazione  Orientamento

CARATTERIZZAZIONE DEGLI INFISSI (Ricettori sensibili)

NUMERO INFISSI PER FRONTE

Fronte parallelo all'infrastruttura   
Fronte perpendicolare/obliquo lato progressive crescenti   
Fronte perpendicolare /obliquo lato progressive decrescenti

CARATTERIZZAZIONE DEL CORPO FERROVIARIO

Raso/Rilevato  Viadotto   
Trincea  Galleria

DESCRIZIONE DELLA FASCIA TRA L'INFRASTRUTTURA E L'EDIFICIO

Destinazione d'uso

DESCRIZIONE DELLE ALTRE SORGENTI DI RUMORE SIGNIFICATIVE

Altre linee ferroviarie  Strade   
Impianti industriali  Altro

NOTE

asse lotto3



DIRETTRICE FERROVIARIA MESSINA-CATANIA-PALERMO  
NODO DI CATANIA  
Scheda di Censimento dei Ricettori

CODICE RICETTORE

1057

LOCALIZZAZIONE DELL'EDIFICIO

Regione   
Provincia   
Comune   
Località   
Progressiva   
Distanza infrastruttura

DOCUMENTAZIONE FOTOGRAFICA



DATI CARATTERISTICI DELL'EDIFICIO ESAMINATO

Tipologia  Numero dei piani   
Stato conservazione  Orientamento

CARATTERIZZAZIONE DEGLI INFISSI (Ricettori sensibili)

NUMERO INFISSI PER FRONTE

Fronte parallelo all'infrastruttura   
Fronte perpendicolare/obliquo lato progressive crescenti   
Fronte perpendicolare /obliquo lato progressive decrescenti

CARATTERIZZAZIONE DEL CORPO FERROVIARIO

Raso/Rilevato  Viadotto   
Trincea  Galleria

DESCRIZIONE DELLA FASCIA TRA L'INFRASTRUTTURA E L'EDIFICIO

Destinazione d'uso

DESCRIZIONE DELLE ALTRE SORGENTI DI RUMORE SIGNIFICATIVE

Altre linee ferroviarie  Strade   
Impianti industriali  Altro

NOTE

asse lotto3

DIRETTRICE FERROVIARIA MESSINA-CATANIA-PALERMO  
NODO DI CATANIA  
Scheda di Censimento dei Ricettori

CODICE RICETTORE

1058

LOCALIZZAZIONE DELL'EDIFICIO

Regione   
Provincia   
Comune   
Località   
Progressiva   
Distanza infrastruttura

DOCUMENTAZIONE FOTOGRAFICA



DATI CARATTERISTICI DELL'EDIFICIO ESAMINATO

Tipologia  Numero dei piani   
Stato conservazione  Orientamento

CARATTERIZZAZIONE DEGLI INFISSI (Ricettori sensibili)

NUMERO INFISSI PER FRONTE

Fronte parallelo all'infrastruttura   
Fronte perpendicolare/obliquo lato progressive crescenti   
Fronte perpendicolare /obliquo lato progressive decrescenti

CARATTERIZZAZIONE DEL CORPO FERROVIARIO

Raso/Rilevato  Viadotto   
Trincea  Galleria

DESCRIZIONE DELLA FASCIA TRA L'INFRASTRUTTURA E L'EDIFICIO

Destinazione d'uso

DESCRIZIONE DELLE ALTRE SORGENTI DI RUMORE SIGNIFICATIVE

Altre linee ferroviarie  Strade   
Impianti industriali  Altro

NOTE

asse lotto3

DIRETTRICE FERROVIARIA MESSINA-CATANIA-PALERMO  
NODO DI CATANIA  
Scheda di Censimento dei Ricettori

CODICE RICETTORE

1059

LOCALIZZAZIONE DELL'EDIFICIO

Regione   
Provincia   
Comune   
Località   
Progressiva   
Distanza infrastruttura

DOCUMENTAZIONE FOTOGRAFICA



DATI CARATTERISTICI DELL'EDIFICIO ESAMINATO

Tipologia  Numero dei piani   
Stato conservazione  Orientamento

CARATTERIZZAZIONE DEGLI INFISSI (Ricettori sensibili)

NUMERO INFISSI PER FRONTE

Fronte parallelo all'infrastruttura   
Fronte perpendicolare/obliquo lato progressive crescenti   
Fronte perpendicolare /obliquo lato progressive decrescenti

CARATTERIZZAZIONE DEL CORPO FERROVIARIO

Raso/Rilevato  Viadotto   
Trincea  Galleria

DESCRIZIONE DELLA FASCIA TRA L'INFRASTRUTTURA E L'EDIFICIO

Destinazione d'uso

DESCRIZIONE DELLE ALTRE SORGENTI DI RUMORE SIGNIFICATIVE

Altre linee ferroviarie  Strade   
Impianti industriali  Altro

NOTE

asse lotto3

DIRETTRICE FERROVIARIA MESSINA-CATANIA-PALERMO  
NODO DI CATANIA  
Scheda di Censimento dei Ricettori

CODICE RICETTORE

1060

LOCALIZZAZIONE DELL'EDIFICIO

Regione   
Provincia   
Comune   
Località   
Progressiva   
Distanza infrastruttura

DOCUMENTAZIONE FOTOGRAFICA



DATI CARATTERISTICI DELL'EDIFICIO ESAMINATO

Tipologia  Numero dei piani   
Stato conservazione  Orientamento

CARATTERIZZAZIONE DEGLI INFISSI (Ricettori sensibili)

NUMERO INFISSI PER FRONTE

Fronte parallelo all'infrastruttura   
Fronte perpendicolare/obliquo lato progressive crescenti   
Fronte perpendicolare /obliquo lato progressive decrescenti

CARATTERIZZAZIONE DEL CORPO FERROVIARIO

Raso/Rilevato  Viadotto   
Trincea  Galleria

DESCRIZIONE DELLA FASCIA TRA L'INFRASTRUTTURA E L'EDIFICIO

Destinazione d'uso

DESCRIZIONE DELLE ALTRE SORGENTI DI RUMORE SIGNIFICATIVE

Altre linee ferroviarie  Strade   
Impianti industriali  Altro

NOTE

asse lotto3

DIRETTRICE FERROVIARIA MESSINA-CATANIA-PALERMO  
NODO DI CATANIA  
Scheda di Censimento dei Ricettori

CODICE RICETTORE

1061

LOCALIZZAZIONE DELL'EDIFICIO

Regione   
Provincia   
Comune   
Località   
Progressiva   
Distanza infrastruttura

DOCUMENTAZIONE FOTOGRAFICA



DATI CARATTERISTICI DELL'EDIFICIO ESAMINATO

Tipologia  Numero dei piani   
Stato conservazione  Orientamento

CARATTERIZZAZIONE DEGLI INFISSI (Ricettori sensibili)

NUMERO INFISSI PER FRONTE

Fronte parallelo all'infrastruttura   
Fronte perpendicolare/obliquo lato progressive crescenti   
Fronte perpendicolare /obliquo lato progressive decrescenti

CARATTERIZZAZIONE DEL CORPO FERROVIARIO

Raso/Rilevato  Viadotto   
Trincea  Galleria

DESCRIZIONE DELLA FASCIA TRA L'INFRASTRUTTURA E L'EDIFICIO

Destinazione d'uso

DESCRIZIONE DELLE ALTRE SORGENTI DI RUMORE SIGNIFICATIVE

Altre linee ferroviarie  Strade   
Impianti industriali  Altro

NOTE

asse lotto3

DIRETTRICE FERROVIARIA MESSINA-CATANIA-PALERMO  
NODO DI CATANIA  
Scheda di Censimento dei Ricettori

CODICE RICETTORE

1062

LOCALIZZAZIONE DELL'EDIFICIO

Regione   
Provincia   
Comune   
Località   
Progressiva   
Distanza infrastruttura

DOCUMENTAZIONE FOTOGRAFICA



DATI CARATTERISTICI DELL'EDIFICIO ESAMINATO

Tipologia  Numero dei piani   
Stato conservazione  Orientamento

CARATTERIZZAZIONE DEGLI INFISSI (Ricettori sensibili)

NUMERO INFISSI PER FRONTE

Fronte parallelo all'infrastruttura   
Fronte perpendicolare/obliquo lato progressive crescenti   
Fronte perpendicolare /obliquo lato progressive decrescenti

CARATTERIZZAZIONE DEL CORPO FERROVIARIO

Raso/Rilevato  Viadotto   
Trincea  Galleria

DESCRIZIONE DELLA FASCIA TRA L'INFRASTRUTTURA E L'EDIFICIO

Destinazione d'uso

DESCRIZIONE DELLE ALTRE SORGENTI DI RUMORE SIGNIFICATIVE

Altre linee ferroviarie  Strade   
Impianti industriali  Altro

NOTE

asse brete



DIRETTRICE FERROVIARIA MESSINA-CATANIA-PALERMO  
NODO DI CATANIA  
Scheda di Censimento dei Ricettori

CODICE RICETTORE

1063

LOCALIZZAZIONE DELL'EDIFICIO

Regione   
Provincia   
Comune   
Località   
Progressiva   
Distanza infrastruttura

DOCUMENTAZIONE FOTOGRAFICA



DATI CARATTERISTICI DELL'EDIFICIO ESAMINATO

Tipologia  Numero dei piani   
Stato conservazione  Orientamento

CARATTERIZZAZIONE DEGLI INFISSI (Ricettori sensibili)

NUMERO INFISSI PER FRONTE

Fronte parallelo all'infrastruttura   
Fronte perpendicolare/obliquo lato progressive crescenti   
Fronte perpendicolare /obliquo lato progressive decrescenti

CARATTERIZZAZIONE DEL CORPO FERROVIARIO

Raso/Rilevato  Viadotto   
Trincea  Galleria

DESCRIZIONE DELLA FASCIA TRA L'INFRASTRUTTURA E L'EDIFICIO

Destinazione d'uso

DESCRIZIONE DELLE ALTRE SORGENTI DI RUMORE SIGNIFICATIVE

Altre linee ferroviarie  Strade   
Impianti industriali  Altro

NOTE

asse brete



DIRETTRICE FERROVIARIA MESSINA-CATANIA-PALERMO  
NODO DI CATANIA  
Scheda di Censimento dei Ricettori

CODICE RICETTORE

1064

LOCALIZZAZIONE DELL'EDIFICIO

Regione   
Provincia   
Comune   
Località   
Progressiva   
Distanza infrastruttura

DOCUMENTAZIONE FOTOGRAFICA

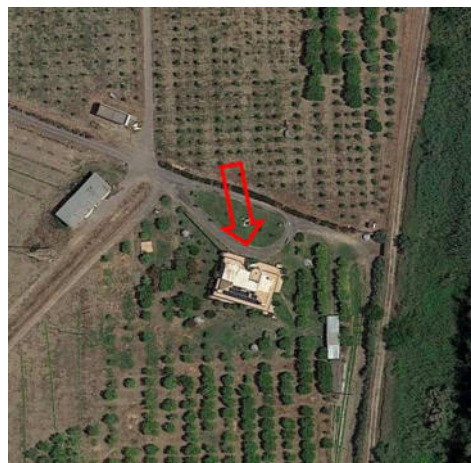

DATI CARATTERISTICI DELL'EDIFICIO ESAMINATO

Tipologia  Numero dei piani   
Stato conservazione  Orientamento

CARATTERIZZAZIONE DEGLI INFISSI (Ricettori sensibili)

NUMERO INFISSI PER FRONTE

Fronte parallelo all'infrastruttura   
Fronte perpendicolare/obliquo lato progressive crescenti   
Fronte perpendicolare /obliquo lato progressive decrescenti

CARATTERIZZAZIONE DEL CORPO FERROVIARIO

Raso/Rilevato  Viadotto   
Trincea  Galleria

DESCRIZIONE DELLA FASCIA TRA L'INFRASTRUTTURA E L'EDIFICIO

Destinazione d'uso

DESCRIZIONE DELLE ALTRE SORGENTI DI RUMORE SIGNIFICATIVE

Altre linee ferroviarie  Strade   
Impianti industriali  Altro

NOTE

asse brete

DIRETTRICE FERROVIARIA MESSINA-CATANIA-PALERMO  
NODO DI CATANIA  
Scheda di Censimento dei Ricettori

CODICE RICETTORE

1065

LOCALIZZAZIONE DELL'EDIFICIO

Regione   
Provincia   
Comune   
Località   
Progressiva   
Distanza infrastruttura

DOCUMENTAZIONE FOTOGRAFICA



DATI CARATTERISTICI DELL'EDIFICIO ESAMINATO

Tipologia  Numero dei piani   
Stato conservazione  Orientamento

CARATTERIZZAZIONE DEGLI INFISSI (Ricettori sensibili)

NUMERO INFISSI PER FRONTE

Fronte parallelo all'infrastruttura   
Fronte perpendicolare/obliquo lato progressive crescenti   
Fronte perpendicolare /obliquo lato progressive decrescenti

CARATTERIZZAZIONE DEL CORPO FERROVIARIO

Raso/Rilevato  Viadotto   
Trincea  Galleria

DESCRIZIONE DELLA FASCIA TRA L'INFRASTRUTTURA E L'EDIFICIO

Destinazione d'uso

DESCRIZIONE DELLE ALTRE SORGENTI DI RUMORE SIGNIFICATIVE

Altre linee ferroviarie  Strade   
Impianti industriali  Altro

NOTE

asse brete

DIRETTRICE FERROVIARIA MESSINA-CATANIA-PALERMO  
NODO DI CATANIA  
Scheda di Censimento dei Ricettori

CODICE RICETTORE

1066

LOCALIZZAZIONE DELL'EDIFICIO

Regione   
Provincia   
Comune   
Località   
Progressiva   
Distanza infrastruttura

DOCUMENTAZIONE FOTOGRAFICA



DATI CARATTERISTICI DELL'EDIFICIO ESAMINATO

Tipologia  Numero dei piani   
Stato conservazione  Orientamento

CARATTERIZZAZIONE DEGLI INFISSI (Ricettori sensibili)

NUMERO INFISSI PER FRONTE

Fronte parallelo all'infrastruttura   
Fronte perpendicolare/obliquo lato progressive crescenti   
Fronte perpendicolare /obliquo lato progressive decrescenti

CARATTERIZZAZIONE DEL CORPO FERROVIARIO

Raso/Rilevato  Viadotto   
Trincea  Galleria

DESCRIZIONE DELLA FASCIA TRA L'INFRASTRUTTURA E L'EDIFICIO

Destinazione d'uso

DESCRIZIONE DELLE ALTRE SORGENTI DI RUMORE SIGNIFICATIVE

Altre linee ferroviarie  Strade   
Impianti industriali  Altro

NOTE

asse lotto3

DIRETTRICE FERROVIARIA MESSINA-CATANIA-PALERMO  
NODO DI CATANIA  
Scheda di Censimento dei Ricettori

CODICE RICETTORE

1067

LOCALIZZAZIONE DELL'EDIFICIO

Regione   
Provincia   
Comune   
Località   
Progressiva   
Distanza infrastruttura

DOCUMENTAZIONE FOTOGRAFICA



DATI CARATTERISTICI DELL'EDIFICIO ESAMINATO

Tipologia  Numero dei piani   
Stato conservazione  Orientamento

CARATTERIZZAZIONE DEGLI INFISSI (Ricettori sensibili)

NUMERO INFISSI PER FRONTE

Fronte parallelo all'infrastruttura   
Fronte perpendicolare/obliquo lato progressive crescenti   
Fronte perpendicolare /obliquo lato progressive decrescenti

CARATTERIZZAZIONE DEL CORPO FERROVIARIO

Raso/Rilevato  Viadotto   
Trincea  Galleria

DESCRIZIONE DELLA FASCIA TRA L'INFRASTRUTTURA E L'EDIFICIO

Destinazione d'uso

DESCRIZIONE DELLE ALTRE SORGENTI DI RUMORE SIGNIFICATIVE

Altre linee ferroviarie  Strade   
Impianti industriali  Altro

NOTE

asse lotto3

DIRETTRICE FERROVIARIA MESSINA-CATANIA-PALERMO  
NODO DI CATANIA  
Scheda di Censimento dei Ricettori

CODICE RICETTORE

1068

LOCALIZZAZIONE DELL'EDIFICIO

Regione   
Provincia   
Comune   
Località   
Progressiva   
Distanza infrastruttura

DOCUMENTAZIONE FOTOGRAFICA



DATI CARATTERISTICI DELL'EDIFICIO ESAMINATO

Tipologia  Numero dei piani   
Stato conservazione  Orientamento

CARATTERIZZAZIONE DEGLI INFISSI (Ricettori sensibili)

NUMERO INFISSI PER FRONTE

Fronte parallelo all'infrastruttura   
Fronte perpendicolare/obliquo lato progressive crescenti   
Fronte perpendicolare /obliquo lato progressive decrescenti

CARATTERIZZAZIONE DEL CORPO FERROVIARIO

Raso/Rilevato  Viadotto   
Trincea  Galleria

DESCRIZIONE DELLA FASCIA TRA L'INFRASTRUTTURA E L'EDIFICIO

Destinazione d'uso

DESCRIZIONE DELLE ALTRE SORGENTI DI RUMORE SIGNIFICATIVE

Altre linee ferroviarie  Strade   
Impianti industriali  Altro

NOTE

asse lotto3

DIRETTRICE FERROVIARIA MESSINA-CATANIA-PALERMO  
NODO DI CATANIA  
Scheda di Censimento dei Ricettori

CODICE RICETTORE

1069

LOCALIZZAZIONE DELL'EDIFICIO

Regione   
Provincia   
Comune   
Località   
Progressiva   
Distanza infrastruttura

DOCUMENTAZIONE FOTOGRAFICA



DATI CARATTERISTICI DELL'EDIFICIO ESAMINATO

Tipologia  Numero dei piani   
Stato conservazione  Orientamento

CARATTERIZZAZIONE DEGLI INFISSI (Ricettori sensibili)

NUMERO INFISSI PER FRONTE

Fronte parallelo all'infrastruttura   
Fronte perpendicolare/obliquo lato progressive crescenti   
Fronte perpendicolare /obliquo lato progressive decrescenti

CARATTERIZZAZIONE DEL CORPO FERROVIARIO

Raso/Rilevato  Viadotto   
Trincea  Galleria

DESCRIZIONE DELLA FASCIA TRA L'INFRASTRUTTURA E L'EDIFICIO

Destinazione d'uso

DESCRIZIONE DELLE ALTRE SORGENTI DI RUMORE SIGNIFICATIVE

Altre linee ferroviarie  Strade   
Impianti industriali  Altro

NOTE

asse lotto3



DIRETTRICE FERROVIARIA MESSINA-CATANIA-PALERMO  
NODO DI CATANIA  
Scheda di Censimento dei Ricettori

CODICE RICETTORE

1070

LOCALIZZAZIONE DELL'EDIFICIO

Regione   
Provincia   
Comune   
Località   
Progressiva   
Distanza infrastruttura

DOCUMENTAZIONE FOTOGRAFICA



DATI CARATTERISTICI DELL'EDIFICIO ESAMINATO

Tipologia  Numero dei piani   
Stato conservazione  Orientamento

CARATTERIZZAZIONE DEGLI INFISSI (Ricettori sensibili)

NUMERO INFISSI PER FRONTE

Fronte parallelo all'infrastruttura   
Fronte perpendicolare/obliquo lato progressive crescenti   
Fronte perpendicolare /obliquo lato progressive decrescenti

CARATTERIZZAZIONE DEL CORPO FERROVIARIO

Raso/Rilevato  Viadotto   
Trincea  Galleria

DESCRIZIONE DELLA FASCIA TRA L'INFRASTRUTTURA E L'EDIFICIO

Destinazione d'uso

DESCRIZIONE DELLE ALTRE SORGENTI DI RUMORE SIGNIFICATIVE

Altre linee ferroviarie  Strade   
Impianti industriali  Altro

NOTE

asse lotto3



DIRETTRICE FERROVIARIA MESSINA-CATANIA-PALERMO  
NODO DI CATANIA  
Scheda di Censimento dei Ricettori

CODICE RICETTORE

1071

LOCALIZZAZIONE DELL'EDIFICIO

Regione   
Provincia   
Comune   
Località   
Progressiva   
Distanza infrastruttura

DOCUMENTAZIONE FOTOGRAFICA



DATI CARATTERISTICI DELL'EDIFICIO ESAMINATO

Tipologia  Numero dei piani   
Stato conservazione  Orientamento

CARATTERIZZAZIONE DEGLI INFISSI (Ricettori sensibili)

NUMERO INFISSI PER FRONTE

Fronte parallelo all'infrastruttura   
Fronte perpendicolare/obliquo lato progressive crescenti   
Fronte perpendicolare /obliquo lato progressive decrescenti

CARATTERIZZAZIONE DEL CORPO FERROVIARIO

Raso/Rilevato  Viadotto   
Trincea  Galleria

DESCRIZIONE DELLA FASCIA TRA L'INFRASTRUTTURA E L'EDIFICIO

Destinazione d'uso

DESCRIZIONE DELLE ALTRE SORGENTI DI RUMORE SIGNIFICATIVE

Altre linee ferroviarie  Strade   
Impianti industriali  Altro

NOTE

asse lotto3

DIRETTRICE FERROVIARIA MESSINA-CATANIA-PALERMO  
NODO DI CATANIA  
Scheda di Censimento dei Ricettori

CODICE RICETTORE

1072

LOCALIZZAZIONE DELL'EDIFICIO

Regione   
Provincia   
Comune   
Località   
Progressiva   
Distanza infrastruttura

DOCUMENTAZIONE FOTOGRAFICA



DATI CARATTERISTICI DELL'EDIFICIO ESAMINATO

Tipologia  Numero dei piani   
Stato conservazione  Orientamento

CARATTERIZZAZIONE DEGLI INFISSI (Ricettori sensibili)

NUMERO INFISSI PER FRONTE

Fronte parallelo all'infrastruttura   
Fronte perpendicolare/obliquo lato progressive crescenti   
Fronte perpendicolare /obliquo lato progressive decrescenti

CARATTERIZZAZIONE DEL CORPO FERROVIARIO

Raso/Rilevato  Viadotto   
Trincea  Galleria

DESCRIZIONE DELLA FASCIA TRA L'INFRASTRUTTURA E L'EDIFICIO

Destinazione d'uso

DESCRIZIONE DELLE ALTRE SORGENTI DI RUMORE SIGNIFICATIVE

Altre linee ferroviarie  Strade   
Impianti industriali  Altro

NOTE

asse brete

DIRETTRICE FERROVIARIA MESSINA-CATANIA-PALERMO  
NODO DI CATANIA  
Scheda di Censimento dei Ricettori

CODICE RICETTORE

1073

LOCALIZZAZIONE DELL'EDIFICIO

Regione   
Provincia   
Comune   
Località   
Progressiva   
Distanza infrastruttura

DOCUMENTAZIONE FOTOGRAFICA



DATI CARATTERISTICI DELL'EDIFICIO ESAMINATO

Tipologia  Numero dei piani   
Stato conservazione  Orientamento

CARATTERIZZAZIONE DEGLI INFISSI (Ricettori sensibili)

NUMERO INFISSI PER FRONTE

Fronte parallelo all'infrastruttura   
Fronte perpendicolare/obliquo lato progressive crescenti   
Fronte perpendicolare /obliquo lato progressive decrescenti

CARATTERIZZAZIONE DEL CORPO FERROVIARIO

Raso/Rilevato  Viadotto   
Trincea  Galleria

DESCRIZIONE DELLA FASCIA TRA L'INFRASTRUTTURA E L'EDIFICIO

Destinazione d'uso

DESCRIZIONE DELLE ALTRE SORGENTI DI RUMORE SIGNIFICATIVE

Altre linee ferroviarie  Strade   
Impianti industriali  Altro

NOTE

asse lotto3

DIRETTRICE FERROVIARIA MESSINA-CATANIA-PALERMO  
NODO DI CATANIA  
Scheda di Censimento dei Ricettori

CODICE RICETTORE

1074

LOCALIZZAZIONE DELL'EDIFICIO

Regione   
Provincia   
Comune   
Località   
Progressiva   
Distanza infrastruttura

DOCUMENTAZIONE FOTOGRAFICA



DATI CARATTERISTICI DELL'EDIFICIO ESAMINATO

Tipologia  Numero dei piani   
Stato conservazione  Orientamento

CARATTERIZZAZIONE DEGLI INFISSI (Ricettori sensibili)

NUMERO INFISSI PER FRONTE

Fronte parallelo all'infrastruttura   
Fronte perpendicolare/obliquo lato progressive crescenti   
Fronte perpendicolare /obliquo lato progressive decrescenti

CARATTERIZZAZIONE DEL CORPO FERROVIARIO

Raso/Rilevato  Viadotto   
Trincea  Galleria

DESCRIZIONE DELLA FASCIA TRA L'INFRASTRUTTURA E L'EDIFICIO

Destinazione d'uso

DESCRIZIONE DELLE ALTRE SORGENTI DI RUMORE SIGNIFICATIVE

Altre linee ferroviarie  Strade   
Impianti industriali  Altro

NOTE

asse lotto3

DIRETTRICE FERROVIARIA MESSINA-CATANIA-PALERMO  
NODO DI CATANIA  
Scheda di Censimento dei Ricettori

CODICE RICETTORE

1075

LOCALIZZAZIONE DELL'EDIFICIO

Regione   
Provincia   
Comune   
Località   
Progressiva   
Distanza infrastruttura

DOCUMENTAZIONE FOTOGRAFICA



DATI CARATTERISTICI DELL'EDIFICIO ESAMINATO

Tipologia  Numero dei piani   
Stato conservazione  Orientamento

CARATTERIZZAZIONE DEGLI INFISSI (Ricettori sensibili)

NUMERO INFISSI PER FRONTE

Fronte parallelo all'infrastruttura   
Fronte perpendicolare/obliquo lato progressive crescenti   
Fronte perpendicolare /obliquo lato progressive decrescenti

CARATTERIZZAZIONE DEL CORPO FERROVIARIO

Raso/Rilevato  Viadotto   
Trincea  Galleria

DESCRIZIONE DELLA FASCIA TRA L'INFRASTRUTTURA E L'EDIFICIO

Destinazione d'uso

DESCRIZIONE DELLE ALTRE SORGENTI DI RUMORE SIGNIFICATIVE

Altre linee ferroviarie  Strade   
Impianti industriali  Altro

NOTE

asse lotto3

DIRETTRICE FERROVIARIA MESSINA-CATANIA-PALERMO  
NODO DI CATANIA  
Scheda di Censimento dei Ricettori

CODICE RICETTORE

1076

LOCALIZZAZIONE DELL'EDIFICIO

Regione   
Provincia   
Comune   
Località   
Progressiva   
Distanza infrastruttura

DOCUMENTAZIONE FOTOGRAFICA



DATI CARATTERISTICI DELL'EDIFICIO ESAMINATO

Tipologia  Numero dei piani   
Stato conservazione  Orientamento

CARATTERIZZAZIONE DEGLI INFISSI (Ricettori sensibili)

NUMERO INFISSI PER FRONTE

Fronte parallelo all'infrastruttura   
Fronte perpendicolare/obliquo lato progressive crescenti   
Fronte perpendicolare /obliquo lato progressive decrescenti

CARATTERIZZAZIONE DEL CORPO FERROVIARIO

Raso/Rilevato  Viadotto   
Trincea  Galleria

DESCRIZIONE DELLA FASCIA TRA L'INFRASTRUTTURA E L'EDIFICIO

Destinazione d'uso

DESCRIZIONE DELLE ALTRE SORGENTI DI RUMORE SIGNIFICATIVE

Altre linee ferroviarie  Strade   
Impianti industriali  Altro

NOTE

asse lotto3



DIRETTRICE FERROVIARIA MESSINA-CATANIA-PALERMO  
NODO DI CATANIA  
Scheda di Censimento dei Ricettori

CODICE RICETTORE

1077

LOCALIZZAZIONE DELL'EDIFICIO

Regione   
Provincia   
Comune   
Località   
Progressiva   
Distanza infrastruttura

DOCUMENTAZIONE FOTOGRAFICA



DATI CARATTERISTICI DELL'EDIFICIO ESAMINATO

Tipologia  Numero dei piani   
Stato conservazione  Orientamento

CARATTERIZZAZIONE DEGLI INFISSI (Ricettori sensibili)

NUMERO INFISSI PER FRONTE

Fronte parallelo all'infrastruttura   
Fronte perpendicolare/obliquo lato progressive crescenti   
Fronte perpendicolare /obliquo lato progressive decrescenti

CARATTERIZZAZIONE DEL CORPO FERROVIARIO

Raso/Rilevato  Viadotto   
Trincea  Galleria

DESCRIZIONE DELLA FASCIA TRA L'INFRASTRUTTURA E L'EDIFICIO

Destinazione d'uso

DESCRIZIONE DELLE ALTRE SORGENTI DI RUMORE SIGNIFICATIVE

Altre linee ferroviarie  Strade   
Impianti industriali  Altro

NOTE

asse lotto3



DIRETTRICE FERROVIARIA MESSINA-CATANIA-PALERMO  
NODO DI CATANIA  
Scheda di Censimento dei Ricettori

CODICE RICETTORE

1078

LOCALIZZAZIONE DELL'EDIFICIO

Regione   
Provincia   
Comune   
Località   
Progressiva   
Distanza infrastruttura

DOCUMENTAZIONE FOTOGRAFICA



DATI CARATTERISTICI DELL'EDIFICIO ESAMINATO

Tipologia  Numero dei piani   
Stato conservazione  Orientamento

CARATTERIZZAZIONE DEGLI INFISSI (Ricettori sensibili)

NUMERO INFISSI PER FRONTE

Fronte parallelo all'infrastruttura   
Fronte perpendicolare/obliquo lato progressive crescenti   
Fronte perpendicolare /obliquo lato progressive decrescenti

CARATTERIZZAZIONE DEL CORPO FERROVIARIO

Raso/Rilevato  Viadotto   
Trincea  Galleria

DESCRIZIONE DELLA FASCIA TRA L'INFRASTRUTTURA E L'EDIFICIO

Destinazione d'uso

DESCRIZIONE DELLE ALTRE SORGENTI DI RUMORE SIGNIFICATIVE

Altre linee ferroviarie  Strade   
Impianti industriali  Altro

NOTE

asse lotto3

DIRETTRICE FERROVIARIA MESSINA-CATANIA-PALERMO  
NODO DI CATANIA  
Scheda di Censimento dei Ricettori

CODICE RICETTORE

1079

LOCALIZZAZIONE DELL'EDIFICIO

Regione   
Provincia   
Comune   
Località   
Progressiva   
Distanza infrastruttura

DOCUMENTAZIONE FOTOGRAFICA



DATI CARATTERISTICI DELL'EDIFICIO ESAMINATO

Tipologia  Numero dei piani   
Stato conservazione  Orientamento

CARATTERIZZAZIONE DEGLI INFISSI (Ricettori sensibili)

NUMERO INFISSI PER FRONTE

Fronte parallelo all'infrastruttura   
Fronte perpendicolare/obliquo lato progressive crescenti   
Fronte perpendicolare /obliquo lato progressive decrescenti

CARATTERIZZAZIONE DEL CORPO FERROVIARIO

Raso/Rilevato  Viadotto   
Trincea  Galleria

DESCRIZIONE DELLA FASCIA TRA L'INFRASTRUTTURA E L'EDIFICIO

Destinazione d'uso

DESCRIZIONE DELLE ALTRE SORGENTI DI RUMORE SIGNIFICATIVE

Altre linee ferroviarie  Strade   
Impianti industriali  Altro

NOTE

asse lotto3

DIRETTRICE FERROVIARIA MESSINA-CATANIA-PALERMO  
NODO DI CATANIA  
Scheda di Censimento dei Ricettori

CODICE RICETTORE

1080

LOCALIZZAZIONE DELL'EDIFICIO

Regione   
Provincia   
Comune   
Località   
Progressiva   
Distanza infrastruttura

DOCUMENTAZIONE FOTOGRAFICA



DATI CARATTERISTICI DELL'EDIFICIO ESAMINATO

Tipologia  Numero dei piani   
Stato conservazione  Orientamento

CARATTERIZZAZIONE DEGLI INFISSI (Ricettori sensibili)

NUMERO INFISSI PER FRONTE

Fronte parallelo all'infrastruttura   
Fronte perpendicolare/obliquo lato progressive crescenti   
Fronte perpendicolare /obliquo lato progressive decrescenti

CARATTERIZZAZIONE DEL CORPO FERROVIARIO

Raso/Rilevato  Viadotto   
Trincea  Galleria

DESCRIZIONE DELLA FASCIA TRA L'INFRASTRUTTURA E L'EDIFICIO

Destinazione d'uso

DESCRIZIONE DELLE ALTRE SORGENTI DI RUMORE SIGNIFICATIVE

Altre linee ferroviarie  Strade   
Impianti industriali  Altro

NOTE

asse lotto3

DIRETTRICE FERROVIARIA MESSINA-CATANIA-PALERMO  
NODO DI CATANIA  
Scheda di Censimento dei Ricettori

CODICE RICETTORE 1081

LOCALIZZAZIONE DELL'EDIFICIO

Regione   
Provincia   
Comune   
Località   
Progressiva   
Distanza infrastruttura

DOCUMENTAZIONE FOTOGRAFICA



DATI CARATTERISTICI DELL'EDIFICIO ESAMINATO

Tipologia  Numero dei piani   
Stato conservazione  Orientamento

CARATTERIZZAZIONE DEGLI INFISSI (Ricettori sensibili)

NUMERO INFISSI PER FRONTE

Fronte parallelo all'infrastruttura   
Fronte perpendicolare/obliquo lato progressive crescenti   
Fronte perpendicolare /obliquo lato progressive decrescenti

CARATTERIZZAZIONE DEL CORPO FERROVIARIO

Raso/Rilevato  Viadotto   
Trincea  Galleria

DESCRIZIONE DELLA FASCIA TRA L'INFRASTRUTTURA E L'EDIFICIO

Destinazione d'uso

DESCRIZIONE DELLE ALTRE SORGENTI DI RUMORE SIGNIFICATIVE

Altre linee ferroviarie  Strade   
Impianti industriali  Altro

NOTE

asse lotto3

DIRETTRICE FERROVIARIA MESSINA-CATANIA-PALERMO  
NODO DI CATANIA  
Scheda di Censimento dei Ricettori

CODICE RICETTORE

1082

LOCALIZZAZIONE DELL'EDIFICIO

Regione   
Provincia   
Comune   
Località   
Progressiva   
Distanza infrastruttura

DOCUMENTAZIONE FOTOGRAFICA



DATI CARATTERISTICI DELL'EDIFICIO ESAMINATO

Tipologia  Numero dei piani   
Stato conservazione  Orientamento

CARATTERIZZAZIONE DEGLI INFISSI (Ricettori sensibili)

NUMERO INFISSI PER FRONTE

Fronte parallelo all'infrastruttura   
Fronte perpendicolare/obliquo lato progressive crescenti   
Fronte perpendicolare /obliquo lato progressive decrescenti

CARATTERIZZAZIONE DEL CORPO FERROVIARIO

Raso/Rilevato  Viadotto   
Trincea  Galleria

DESCRIZIONE DELLA FASCIA TRA L'INFRASTRUTTURA E L'EDIFICIO

Destinazione d'uso

DESCRIZIONE DELLE ALTRE SORGENTI DI RUMORE SIGNIFICATIVE

Altre linee ferroviarie  Strade   
Impianti industriali  Altro

NOTE

asse lotto3

DIRETTRICE FERROVIARIA MESSINA-CATANIA-PALERMO  
NODO DI CATANIA  
Scheda di Censimento dei Ricettori

CODICE RICETTORE

1083

LOCALIZZAZIONE DELL'EDIFICIO

Regione   
Provincia   
Comune   
Località   
Progressiva   
Distanza infrastruttura

DOCUMENTAZIONE FOTOGRAFICA



DATI CARATTERISTICI DELL'EDIFICIO ESAMINATO

Tipologia  Numero dei piani   
Stato conservazione  Orientamento

CARATTERIZZAZIONE DEGLI INFISSI (Ricettori sensibili)

NUMERO INFISSI PER FRONTE

Fronte parallelo all'infrastruttura   
Fronte perpendicolare/obliquo lato progressive crescenti   
Fronte perpendicolare /obliquo lato progressive decrescenti

CARATTERIZZAZIONE DEL CORPO FERROVIARIO

Raso/Rilevato  Viadotto   
Trincea  Galleria

DESCRIZIONE DELLA FASCIA TRA L'INFRASTRUTTURA E L'EDIFICIO

Destinazione d'uso

DESCRIZIONE DELLE ALTRE SORGENTI DI RUMORE SIGNIFICATIVE

Altre linee ferroviarie  Strade   
Impianti industriali  Altro

NOTE

asse lotto3



DIRETTRICE FERROVIARIA MESSINA-CATANIA-PALERMO  
NODO DI CATANIA  
Scheda di Censimento dei Ricettori

CODICE RICETTORE

1084

LOCALIZZAZIONE DELL'EDIFICIO

Regione   
Provincia   
Comune   
Località   
Progressiva   
Distanza infrastruttura

DOCUMENTAZIONE FOTOGRAFICA



DATI CARATTERISTICI DELL'EDIFICIO ESAMINATO

Tipologia  Numero dei piani   
Stato conservazione  Orientamento

CARATTERIZZAZIONE DEGLI INFISSI (Ricettori sensibili)

NUMERO INFISSI PER FRONTE

Fronte parallelo all'infrastruttura   
Fronte perpendicolare/obliquo lato progressive crescenti   
Fronte perpendicolare /obliquo lato progressive decrescenti

CARATTERIZZAZIONE DEL CORPO FERROVIARIO

Raso/Rilevato  Viadotto   
Trincea  Galleria

DESCRIZIONE DELLA FASCIA TRA L'INFRASTRUTTURA E L'EDIFICIO

Destinazione d'uso

DESCRIZIONE DELLE ALTRE SORGENTI DI RUMORE SIGNIFICATIVE

Altre linee ferroviarie  Strade   
Impianti industriali  Altro

NOTE

asse brete



DIRETTRICE FERROVIARIA MESSINA-CATANIA-PALERMO  
NODO DI CATANIA  
Scheda di Censimento dei Ricettori

CODICE RICETTORE

1085

LOCALIZZAZIONE DELL'EDIFICIO

Regione   
Provincia   
Comune   
Località   
Progressiva   
Distanza infrastruttura

DOCUMENTAZIONE FOTOGRAFICA

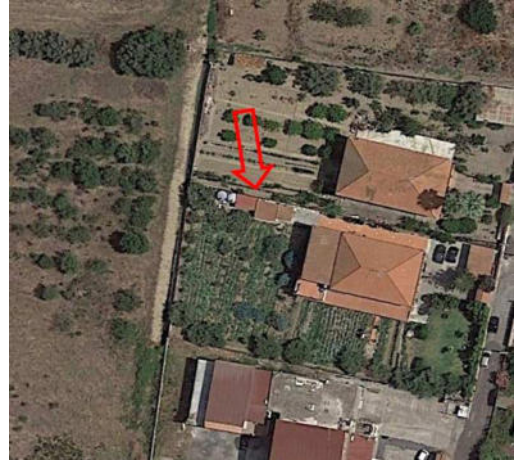

DATI CARATTERISTICI DELL'EDIFICIO ESAMINATO

Tipologia  Numero dei piani   
Stato conservazione  Orientamento

CARATTERIZZAZIONE DEGLI INFISSI (Ricettori sensibili)

NUMERO INFISSI PER FRONTE

Fronte parallelo all'infrastruttura   
Fronte perpendicolare/obliquo lato progressive crescenti   
Fronte perpendicolare /obliquo lato progressive decrescenti

CARATTERIZZAZIONE DEL CORPO FERROVIARIO

Raso/Rilevato  Viadotto   
Trincea  Galleria

DESCRIZIONE DELLA FASCIA TRA L'INFRASTRUTTURA E L'EDIFICIO

Destinazione d'uso

DESCRIZIONE DELLE ALTRE SORGENTI DI RUMORE SIGNIFICATIVE

Altre linee ferroviarie  Strade   
Impianti industriali  Altro

NOTE

asse lotto3

DIRETTRICE FERROVIARIA MESSINA-CATANIA-PALERMO  
NODO DI CATANIA  
Scheda di Censimento dei Ricettori

CODICE RICETTORE

1086

LOCALIZZAZIONE DELL'EDIFICIO

Regione   
Provincia   
Comune   
Località   
Progressiva   
Distanza infrastruttura

DOCUMENTAZIONE FOTOGRAFICA



DATI CARATTERISTICI DELL'EDIFICIO ESAMINATO

Tipologia  Numero dei piani   
Stato conservazione  Orientamento

CARATTERIZZAZIONE DEGLI INFISSI (Ricettori sensibili)

NUMERO INFISSI PER FRONTE

Fronte parallelo all'infrastruttura   
Fronte perpendicolare/obliquo lato progressive crescenti   
Fronte perpendicolare /obliquo lato progressive decrescenti

CARATTERIZZAZIONE DEL CORPO FERROVIARIO

Raso/Rilevato  Viadotto   
Trincea  Galleria

DESCRIZIONE DELLA FASCIA TRA L'INFRASTRUTTURA E L'EDIFICIO

Destinazione d'uso

DESCRIZIONE DELLE ALTRE SORGENTI DI RUMORE SIGNIFICATIVE

Altre linee ferroviarie  Strade   
Impianti industriali  Altro

NOTE

asse lotto3

DIRETTRICE FERROVIARIA MESSINA-CATANIA-PALERMO  
NODO DI CATANIA  
Scheda di Censimento dei Ricettori

CODICE RICETTORE

1087

LOCALIZZAZIONE DELL'EDIFICIO

Regione   
Provincia   
Comune   
Località   
Progressiva   
Distanza infrastruttura

DOCUMENTAZIONE FOTOGRAFICA



DATI CARATTERISTICI DELL'EDIFICIO ESAMINATO

Tipologia  Numero dei piani   
Stato conservazione  Orientamento

CARATTERIZZAZIONE DEGLI INFISSI (Ricettori sensibili)

NUMERO INFISSI PER FRONTE

Fronte parallelo all'infrastruttura   
Fronte perpendicolare/obliquo lato progressive crescenti   
Fronte perpendicolare /obliquo lato progressive decrescenti

CARATTERIZZAZIONE DEL CORPO FERROVIARIO

Raso/Rilevato  Viadotto   
Trincea  Galleria

DESCRIZIONE DELLA FASCIA TRA L'INFRASTRUTTURA E L'EDIFICIO

Destinazione d'uso

DESCRIZIONE DELLE ALTRE SORGENTI DI RUMORE SIGNIFICATIVE

Altre linee ferroviarie  Strade   
Impianti industriali  Altro

NOTE

asse lotto3

DIRETTRICE FERROVIARIA MESSINA-CATANIA-PALERMO  
NODO DI CATANIA  
Scheda di Censimento dei Ricettori

CODICE RICETTORE

1088

LOCALIZZAZIONE DELL'EDIFICIO

Regione   
Provincia   
Comune   
Località   
Progressiva   
Distanza infrastruttura

DOCUMENTAZIONE FOTOGRAFICA

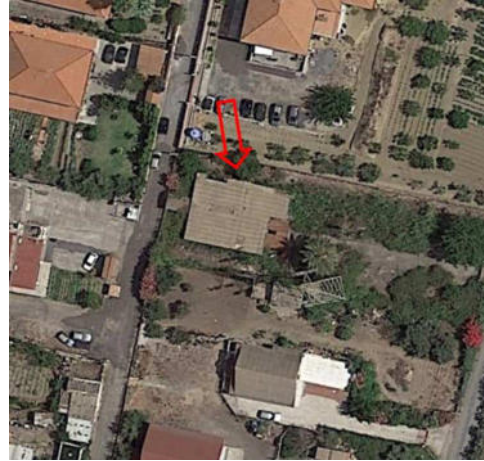

DATI CARATTERISTICI DELL'EDIFICIO ESAMINATO

Tipologia  Numero dei piani   
Stato conservazione  Orientamento

CARATTERIZZAZIONE DEGLI INFISSI (Ricettori sensibili)

NUMERO INFISSI PER FRONTE

Fronte parallelo all'infrastruttura   
Fronte perpendicolare/obliquo lato progressive crescenti   
Fronte perpendicolare /obliquo lato progressive decrescenti

CARATTERIZZAZIONE DEL CORPO FERROVIARIO

Raso/Rilevato  Viadotto   
Trincea  Galleria

DESCRIZIONE DELLA FASCIA TRA L'INFRASTRUTTURA E L'EDIFICIO

Destinazione d'uso

DESCRIZIONE DELLE ALTRE SORGENTI DI RUMORE SIGNIFICATIVE

Altre linee ferroviarie  Strade   
Impianti industriali  Altro

NOTE

asse lotto3

DIRETTRICE FERROVIARIA MESSINA-CATANIA-PALERMO  
NODO DI CATANIA  
Scheda di Censimento dei Ricettori

CODICE RICETTORE

1089

LOCALIZZAZIONE DELL'EDIFICIO

Regione   
Provincia   
Comune   
Località   
Progressiva   
Distanza infrastruttura

DOCUMENTAZIONE FOTOGRAFICA



DATI CARATTERISTICI DELL'EDIFICIO ESAMINATO

Tipologia  Numero dei piani   
Stato conservazione  Orientamento

CARATTERIZZAZIONE DEGLI INFISSI (Ricettori sensibili)

NUMERO INFISSI PER FRONTE

Fronte parallelo all'infrastruttura   
Fronte perpendicolare/obliquo lato progressive crescenti   
Fronte perpendicolare /obliquo lato progressive decrescenti

CARATTERIZZAZIONE DEL CORPO FERROVIARIO

Raso/Rilevato  Viadotto   
Trincea  Galleria

DESCRIZIONE DELLA FASCIA TRA L'INFRASTRUTTURA E L'EDIFICIO

Destinazione d'uso

DESCRIZIONE DELLE ALTRE SORGENTI DI RUMORE SIGNIFICATIVE

Altre linee ferroviarie  Strade   
Impianti industriali  Altro

NOTE

asse lotto3

DIRETTRICE FERROVIARIA MESSINA-CATANIA-PALERMO  
NODO DI CATANIA  
Scheda di Censimento dei Ricettori

**CODICE RICETTORE** 1090

**LOCALIZZAZIONE DELL'EDIFICIO**

Regione   
Provincia   
Comune   
Località   
Progressiva   
Distanza infrastruttura

DOCUMENTAZIONE FOTOGRAFICA



**DATI CARATTERISTICI DELL'EDIFICIO ESAMINATO**

Tipologia  Numero dei piani   
Stato conservazione  Orientamento

**CARATTERIZZAZIONE DEGLI INFISSI (Ricettori sensibili)**

**NUMERO INFISSI PER FRONTE**

Fronte parallelo all'infrastruttura   
Fronte perpendicolare/obliquo lato progressive crescenti   
Fronte perpendicolare /obliquo lato progressive decrescenti

**CARATTERIZZAZIONE DEL CORPO FERROVIARIO**

Raso/Rilevato  Viadotto   
Trincea  Galleria

**DESCRIZIONE DELLA FASCIA TRA L'INFRASTRUTTURA E L'EDIFICIO**

Destinazione d'uso

**DESCRIZIONE DELLE ALTRE SORGENTI DI RUMORE SIGNIFICATIVE**

Altre linee ferroviarie  Strade   
Impianti industriali  Altro

NOTE

asse lotto3



DIRETTRICE FERROVIARIA MESSINA-CATANIA-PALERMO  
NODO DI CATANIA  
Scheda di Censimento dei Ricettori

CODICE RICETTORE

1091

LOCALIZZAZIONE DELL'EDIFICIO

Regione   
Provincia   
Comune   
Località   
Progressiva   
Distanza infrastruttura

DOCUMENTAZIONE FOTOGRAFICA



DATI CARATTERISTICI DELL'EDIFICIO ESAMINATO

Tipologia  Numero dei piani   
Stato conservazione  Orientamento

CARATTERIZZAZIONE DEGLI INFISSI (Ricettori sensibili)

NUMERO INFISSI PER FRONTE

Fronte parallelo all'infrastruttura   
Fronte perpendicolare/obliquo lato progressive crescenti   
Fronte perpendicolare /obliquo lato progressive decrescenti

CARATTERIZZAZIONE DEL CORPO FERROVIARIO

Raso/Rilevato  Viadotto   
Trincea  Galleria

DESCRIZIONE DELLA FASCIA TRA L'INFRASTRUTTURA E L'EDIFICIO

Destinazione d'uso

DESCRIZIONE DELLE ALTRE SORGENTI DI RUMORE SIGNIFICATIVE

Altre linee ferroviarie  Strade   
Impianti industriali  Altro

NOTE

asse lotto3



DIRETTRICE FERROVIARIA MESSINA-CATANIA-PALERMO  
NODO DI CATANIA  
Scheda di Censimento dei Ricettori

CODICE RICETTORE

1092

LOCALIZZAZIONE DELL'EDIFICIO

Regione   
Provincia   
Comune   
Località   
Progressiva   
Distanza infrastruttura

DOCUMENTAZIONE FOTOGRAFICA



DATI CARATTERISTICI DELL'EDIFICIO ESAMINATO

Tipologia  Numero dei piani   
Stato conservazione  Orientamento

CARATTERIZZAZIONE DEGLI INFISSI (Ricettori sensibili)

NUMERO INFISSI PER FRONTE

Fronte parallelo all'infrastruttura   
Fronte perpendicolare/obliquo lato progressive crescenti   
Fronte perpendicolare /obliquo lato progressive decrescenti

CARATTERIZZAZIONE DEL CORPO FERROVIARIO

Raso/Rilevato  Viadotto   
Trincea  Galleria

DESCRIZIONE DELLA FASCIA TRA L'INFRASTRUTTURA E L'EDIFICIO

Destinazione d'uso

DESCRIZIONE DELLE ALTRE SORGENTI DI RUMORE SIGNIFICATIVE

Altre linee ferroviarie  Strade   
Impianti industriali  Altro

NOTE

asse brete

DIRETTRICE FERROVIARIA MESSINA-CATANIA-PALERMO  
NODO DI CATANIA  
Scheda di Censimento dei Ricettori

CODICE RICETTORE

1093

LOCALIZZAZIONE DELL'EDIFICIO

Regione   
Provincia   
Comune   
Località   
Progressiva   
Distanza infrastruttura

DOCUMENTAZIONE FOTOGRAFICA



DATI CARATTERISTICI DELL'EDIFICIO ESAMINATO

Tipologia  Numero dei piani   
Stato conservazione  Orientamento

CARATTERIZZAZIONE DEGLI INFISSI (Ricettori sensibili)

NUMERO INFISSI PER FRONTE

Fronte parallelo all'infrastruttura   
Fronte perpendicolare/obliquo lato progressive crescenti   
Fronte perpendicolare /obliquo lato progressive decrescenti

CARATTERIZZAZIONE DEL CORPO FERROVIARIO

Raso/Rilevato  Viadotto   
Trincea  Galleria

DESCRIZIONE DELLA FASCIA TRA L'INFRASTRUTTURA E L'EDIFICIO

Destinazione d'uso

DESCRIZIONE DELLE ALTRE SORGENTI DI RUMORE SIGNIFICATIVE

Altre linee ferroviarie  Strade   
Impianti industriali  Altro

NOTE

asse lotto3

DIRETTRICE FERROVIARIA MESSINA-CATANIA-PALERMO  
NODO DI CATANIA  
Scheda di Censimento dei Ricettori

CODICE RICETTORE

1094

LOCALIZZAZIONE DELL'EDIFICIO

Regione   
Provincia   
Comune   
Località   
Progressiva   
Distanza infrastruttura

DOCUMENTAZIONE FOTOGRAFICA



DATI CARATTERISTICI DELL'EDIFICIO ESAMINATO

Tipologia  Numero dei piani   
Stato conservazione  Orientamento

CARATTERIZZAZIONE DEGLI INFISSI (Ricettori sensibili)

NUMERO INFISSI PER FRONTE

Fronte parallelo all'infrastruttura   
Fronte perpendicolare/obliquo lato progressive crescenti   
Fronte perpendicolare /obliquo lato progressive decrescenti

CARATTERIZZAZIONE DEL CORPO FERROVIARIO

Raso/Rilevato  Viadotto   
Trincea  Galleria

DESCRIZIONE DELLA FASCIA TRA L'INFRASTRUTTURA E L'EDIFICIO

Destinazione d'uso

DESCRIZIONE DELLE ALTRE SORGENTI DI RUMORE SIGNIFICATIVE

Altre linee ferroviarie  Strade   
Impianti industriali  Altro

NOTE

asse lotto3

DIRETTRICE FERROVIARIA MESSINA-CATANIA-PALERMO  
NODO DI CATANIA  
Scheda di Censimento dei Ricettori

CODICE RICETTORE

1095

LOCALIZZAZIONE DELL'EDIFICIO

Regione   
Provincia   
Comune   
Località   
Progressiva   
Distanza infrastruttura

DOCUMENTAZIONE FOTOGRAFICA



DATI CARATTERISTICI DELL'EDIFICIO ESAMINATO

Tipologia  Numero dei piani   
Stato conservazione  Orientamento

CARATTERIZZAZIONE DEGLI INFISSI (Ricettori sensibili)

NUMERO INFISSI PER FRONTE

Fronte parallelo all'infrastruttura   
Fronte perpendicolare/obliquo lato progressive crescenti   
Fronte perpendicolare /obliquo lato progressive decrescenti

CARATTERIZZAZIONE DEL CORPO FERROVIARIO

Raso/Rilevato  Viadotto   
Trincea  Galleria

DESCRIZIONE DELLA FASCIA TRA L'INFRASTRUTTURA E L'EDIFICIO

Destinazione d'uso

DESCRIZIONE DELLE ALTRE SORGENTI DI RUMORE SIGNIFICATIVE

Altre linee ferroviarie  Strade   
Impianti industriali  Altro

NOTE

asse lotto3

DIRETTRICE FERROVIARIA MESSINA-CATANIA-PALERMO  
NODO DI CATANIA  
Scheda di Censimento dei Ricettori

CODICE RICETTORE

1096

LOCALIZZAZIONE DELL'EDIFICIO

Regione   
Provincia   
Comune   
Località   
Progressiva   
Distanza infrastruttura

DOCUMENTAZIONE FOTOGRAFICA



DATI CARATTERISTICI DELL'EDIFICIO ESAMINATO

Tipologia  Numero dei piani   
Stato conservazione  Orientamento

CARATTERIZZAZIONE DEGLI INFISSI (Ricettori sensibili)

NUMERO INFISSI PER FRONTE

Fronte parallelo all'infrastruttura   
Fronte perpendicolare/obliquo lato progressive crescenti   
Fronte perpendicolare /obliquo lato progressive decrescenti

CARATTERIZZAZIONE DEL CORPO FERROVIARIO

Raso/Rilevato  Viadotto   
Trincea  Galleria

DESCRIZIONE DELLA FASCIA TRA L'INFRASTRUTTURA E L'EDIFICIO

Destinazione d'uso

DESCRIZIONE DELLE ALTRE SORGENTI DI RUMORE SIGNIFICATIVE

Altre linee ferroviarie  Strade   
Impianti industriali  Altro

NOTE

asse lotto3

DIRETTRICE FERROVIARIA MESSINA-CATANIA-PALERMO  
NODO DI CATANIA  
Scheda di Censimento dei Ricettori

CODICE RICETTORE

1097

LOCALIZZAZIONE DELL'EDIFICIO

Regione   
Provincia   
Comune   
Località   
Progressiva   
Distanza infrastruttura

DOCUMENTAZIONE FOTOGRAFICA



DATI CARATTERISTICI DELL'EDIFICIO ESAMINATO

Tipologia  Numero dei piani   
Stato conservazione  Orientamento

CARATTERIZZAZIONE DEGLI INFISSI (Ricettori sensibili)

NUMERO INFISSI PER FRONTE

Fronte parallelo all'infrastruttura   
Fronte perpendicolare/obliquo lato progressive crescenti   
Fronte perpendicolare /obliquo lato progressive decrescenti

CARATTERIZZAZIONE DEL CORPO FERROVIARIO

Raso/Rilevato  Viadotto   
Trincea  Galleria

DESCRIZIONE DELLA FASCIA TRA L'INFRASTRUTTURA E L'EDIFICIO

Destinazione d'uso

DESCRIZIONE DELLE ALTRE SORGENTI DI RUMORE SIGNIFICATIVE

Altre linee ferroviarie  Strade   
Impianti industriali  Altro

NOTE

asse brete



DIRETTRICE FERROVIARIA MESSINA-CATANIA-PALERMO  
NODO DI CATANIA  
Scheda di Censimento dei Ricettori

**CODICE RICETTORE** 1098

**LOCALIZZAZIONE DELL'EDIFICIO**

Regione   
Provincia   
Comune   
Località   
Progressiva   
Distanza infrastruttura

DOCUMENTAZIONE FOTOGRAFICA



**DATI CARATTERISTICI DELL'EDIFICIO ESAMINATO**

Tipologia  Numero dei piani   
Stato conservazione  Orientamento

**CARATTERIZZAZIONE DEGLI INFISSI (Ricettori sensibili)**

**NUMERO INFISSI PER FRONTE**

Fronte parallelo all'infrastruttura   
Fronte perpendicolare/obliquo lato progressive crescenti   
Fronte perpendicolare /obliquo lato progressive decrescenti

**CARATTERIZZAZIONE DEL CORPO FERROVIARIO**

Raso/Rilevato  Viadotto   
Trincea  Galleria

**DESCRIZIONE DELLA FASCIA TRA L'INFRASTRUTTURA E L'EDIFICIO**

Destinazione d'uso

**DESCRIZIONE DELLE ALTRE SORGENTI DI RUMORE SIGNIFICATIVE**

Altre linee ferroviarie  Strade   
Impianti industriali  Altro

NOTE

asse lotto3

DIRETTRICE FERROVIARIA MESSINA-CATANIA-PALERMO  
NODO DI CATANIA  
Scheda di Censimento dei Ricettori

CODICE RICETTORE

1099

LOCALIZZAZIONE DELL'EDIFICIO

Regione   
Provincia   
Comune   
Località   
Progressiva   
Distanza infrastruttura

DOCUMENTAZIONE FOTOGRAFICA



DATI CARATTERISTICI DELL'EDIFICIO ESAMINATO

Tipologia  Numero dei piani   
Stato conservazione  Orientamento

CARATTERIZZAZIONE DEGLI INFISSI (Ricettori sensibili)

NUMERO INFISSI PER FRONTE

Fronte parallelo all'infrastruttura   
Fronte perpendicolare/obliquo lato progressive crescenti   
Fronte perpendicolare /obliquo lato progressive decrescenti

CARATTERIZZAZIONE DEL CORPO FERROVIARIO

Raso/Rilevato  Viadotto   
Trincea  Galleria

DESCRIZIONE DELLA FASCIA TRA L'INFRASTRUTTURA E L'EDIFICIO

Destinazione d'uso

DESCRIZIONE DELLE ALTRE SORGENTI DI RUMORE SIGNIFICATIVE

Altre linee ferroviarie  Strade   
Impianti industriali  Altro

NOTE

asse lotto3

DIRETTRICE FERROVIARIA MESSINA-CATANIA-PALERMO  
NODO DI CATANIA  
Scheda di Censimento dei Ricettori

CODICE RICETTORE

1100

LOCALIZZAZIONE DELL'EDIFICIO

Regione   
Provincia   
Comune   
Località   
Progressiva   
Distanza infrastruttura

DOCUMENTAZIONE FOTOGRAFICA



DATI CARATTERISTICI DELL'EDIFICIO ESAMINATO

Tipologia  Numero dei piani   
Stato conservazione  Orientamento

CARATTERIZZAZIONE DEGLI INFISSI (Ricettori sensibili)

NUMERO INFISSI PER FRONTE

Fronte parallelo all'infrastruttura   
Fronte perpendicolare/obliquo lato progressive crescenti   
Fronte perpendicolare /obliquo lato progressive decrescenti

CARATTERIZZAZIONE DEL CORPO FERROVIARIO

Raso/Rilevato  Viadotto   
Trincea  Galleria

DESCRIZIONE DELLA FASCIA TRA L'INFRASTRUTTURA E L'EDIFICIO

Destinazione d'uso

DESCRIZIONE DELLE ALTRE SORGENTI DI RUMORE SIGNIFICATIVE

Altre linee ferroviarie  Strade   
Impianti industriali  Altro

NOTE

asse lotto3

DIRETTRICE FERROVIARIA MESSINA-CATANIA-PALERMO  
NODO DI CATANIA  
Scheda di Censimento dei Ricettori

CODICE RICETTORE

1101

LOCALIZZAZIONE DELL'EDIFICIO

Regione   
Provincia   
Comune   
Località   
Progressiva   
Distanza infrastruttura

DOCUMENTAZIONE FOTOGRAFICA



DATI CARATTERISTICI DELL'EDIFICIO ESAMINATO

Tipologia  Numero dei piani   
Stato conservazione  Orientamento

CARATTERIZZAZIONE DEGLI INFISSI (Ricettori sensibili)

NUMERO INFISSI PER FRONTE

Fronte parallelo all'infrastruttura   
Fronte perpendicolare/obliquo lato progressive crescenti   
Fronte perpendicolare /obliquo lato progressive decrescenti

CARATTERIZZAZIONE DEL CORPO FERROVIARIO

Raso/Rilevato  Viadotto   
Trincea  Galleria

DESCRIZIONE DELLA FASCIA TRA L'INFRASTRUTTURA E L'EDIFICIO

Destinazione d'uso

DESCRIZIONE DELLE ALTRE SORGENTI DI RUMORE SIGNIFICATIVE

Altre linee ferroviarie  Strade   
Impianti industriali  Altro

NOTE

asse brete

DIRETTRICE FERROVIARIA MESSINA-CATANIA-PALERMO  
NODO DI CATANIA  
Scheda di Censimento dei Ricettori

CODICE RICETTORE

1102

LOCALIZZAZIONE DELL'EDIFICIO

Regione   
Provincia   
Comune   
Località   
Progressiva   
Distanza infrastruttura

DOCUMENTAZIONE FOTOGRAFICA



DATI CARATTERISTICI DELL'EDIFICIO ESAMINATO

Tipologia  Numero dei piani   
Stato conservazione  Orientamento

CARATTERIZZAZIONE DEGLI INFISSI (Ricettori sensibili)

NUMERO INFISSI PER FRONTE

Fronte parallelo all'infrastruttura   
Fronte perpendicolare/obliquo lato progressive crescenti   
Fronte perpendicolare /obliquo lato progressive decrescenti

CARATTERIZZAZIONE DEL CORPO FERROVIARIO

Raso/Rilevato  Viadotto   
Trincea  Galleria

DESCRIZIONE DELLA FASCIA TRA L'INFRASTRUTTURA E L'EDIFICIO

Destinazione d'uso

DESCRIZIONE DELLE ALTRE SORGENTI DI RUMORE SIGNIFICATIVE

Altre linee ferroviarie  Strade   
Impianti industriali  Altro

NOTE

asse lotto3

DIRETTRICE FERROVIARIA MESSINA-CATANIA-PALERMO  
NODO DI CATANIA  
Scheda di Censimento dei Ricettori

CODICE RICETTORE

1103

LOCALIZZAZIONE DELL'EDIFICIO

Regione   
Provincia   
Comune   
Località   
Progressiva   
Distanza infrastruttura

DOCUMENTAZIONE FOTOGRAFICA



DATI CARATTERISTICI DELL'EDIFICIO ESAMINATO

Tipologia  Numero dei piani   
Stato conservazione  Orientamento

CARATTERIZZAZIONE DEGLI INFISSI (Ricettori sensibili)

NUMERO INFISSI PER FRONTE

Fronte parallelo all'infrastruttura   
Fronte perpendicolare/obliquo lato progressive crescenti   
Fronte perpendicolare /obliquo lato progressive decrescenti

CARATTERIZZAZIONE DEL CORPO FERROVIARIO

Raso/Rilevato  Viadotto   
Trincea  Galleria

DESCRIZIONE DELLA FASCIA TRA L'INFRASTRUTTURA E L'EDIFICIO

Destinazione d'uso

DESCRIZIONE DELLE ALTRE SORGENTI DI RUMORE SIGNIFICATIVE

Altre linee ferroviarie  Strade   
Impianti industriali  Altro

NOTE

asse lotto3



DIRETTRICE FERROVIARIA MESSINA-CATANIA-PALERMO  
NODO DI CATANIA  
Scheda di Censimento dei Ricettori

CODICE RICETTORE

1104

LOCALIZZAZIONE DELL'EDIFICIO

Regione   
Provincia   
Comune   
Località   
Progressiva   
Distanza infrastruttura

DOCUMENTAZIONE FOTOGRAFICA



DATI CARATTERISTICI DELL'EDIFICIO ESAMINATO

Tipologia  Numero dei piani   
Stato conservazione  Orientamento

CARATTERIZZAZIONE DEGLI INFISSI (Ricettori sensibili)

NUMERO INFISSI PER FRONTE

Fronte parallelo all'infrastruttura   
Fronte perpendicolare/obliquo lato progressive crescenti   
Fronte perpendicolare /obliquo lato progressive decrescenti

CARATTERIZZAZIONE DEL CORPO FERROVIARIO

Raso/Rilevato  Viadotto   
Trincea  Galleria

DESCRIZIONE DELLA FASCIA TRA L'INFRASTRUTTURA E L'EDIFICIO

Destinazione d'uso

DESCRIZIONE DELLE ALTRE SORGENTI DI RUMORE SIGNIFICATIVE

Altre linee ferroviarie  Strade   
Impianti industriali  Altro

NOTE

asse lotto3

DIRETTRICE FERROVIARIA MESSINA-CATANIA-PALERMO  
NODO DI CATANIA  
Scheda di Censimento dei Ricettori

CODICE RICETTORE

1105

LOCALIZZAZIONE DELL'EDIFICIO

Regione   
Provincia   
Comune   
Località   
Progressiva   
Distanza infrastruttura

DOCUMENTAZIONE FOTOGRAFICA



DATI CARATTERISTICI DELL'EDIFICIO ESAMINATO

Tipologia  Numero dei piani   
Stato conservazione  Orientamento

CARATTERIZZAZIONE DEGLI INFISSI (Ricettori sensibili)

NUMERO INFISSI PER FRONTE

Fronte parallelo all'infrastruttura   
Fronte perpendicolare/obliquo lato progressive crescenti   
Fronte perpendicolare /obliquo lato progressive decrescenti

CARATTERIZZAZIONE DEL CORPO FERROVIARIO

Raso/Rilevato  Viadotto   
Trincea  Galleria

DESCRIZIONE DELLA FASCIA TRA L'INFRASTRUTTURA E L'EDIFICIO

Destinazione d'uso

DESCRIZIONE DELLE ALTRE SORGENTI DI RUMORE SIGNIFICATIVE

Altre linee ferroviarie  Strade   
Impianti industriali  Altro

NOTE

asse lotto3

DIRETTRICE FERROVIARIA MESSINA-CATANIA-PALERMO  
NODO DI CATANIA  
Scheda di Censimento dei Ricettori

CODICE RICETTORE

1106

LOCALIZZAZIONE DELL'EDIFICIO

Regione   
Provincia   
Comune   
Località   
Progressiva   
Distanza infrastruttura

DOCUMENTAZIONE FOTOGRAFICA



DATI CARATTERISTICI DELL'EDIFICIO ESAMINATO

Tipologia  Numero dei piani   
Stato conservazione  Orientamento

CARATTERIZZAZIONE DEGLI INFISSI (Ricettori sensibili)

NUMERO INFISSI PER FRONTE

Fronte parallelo all'infrastruttura   
Fronte perpendicolare/obliquo lato progressive crescenti   
Fronte perpendicolare /obliquo lato progressive decrescenti

CARATTERIZZAZIONE DEL CORPO FERROVIARIO

Raso/Rilevato  Viadotto   
Trincea  Galleria

DESCRIZIONE DELLA FASCIA TRA L'INFRASTRUTTURA E L'EDIFICIO

Destinazione d'uso

DESCRIZIONE DELLE ALTRE SORGENTI DI RUMORE SIGNIFICATIVE

Altre linee ferroviarie  Strade   
Impianti industriali  Altro

NOTE

asse lotto3

DIRETTRICE FERROVIARIA MESSINA-CATANIA-PALERMO  
NODO DI CATANIA  
Scheda di Censimento dei Ricettori

CODICE RICETTORE

1107

LOCALIZZAZIONE DELL'EDIFICIO

Regione   
Provincia   
Comune   
Località   
Progressiva   
Distanza infrastruttura

DOCUMENTAZIONE FOTOGRAFICA



DATI CARATTERISTICI DELL'EDIFICIO ESAMINATO

Tipologia  Numero dei piani   
Stato conservazione  Orientamento

CARATTERIZZAZIONE DEGLI INFISSI (Ricettori sensibili)

NUMERO INFISSI PER FRONTE

Fronte parallelo all'infrastruttura   
Fronte perpendicolare/obliquo lato progressive crescenti   
Fronte perpendicolare /obliquo lato progressive decrescenti

CARATTERIZZAZIONE DEL CORPO FERROVIARIO

Raso/Rilevato  Viadotto   
Trincea  Galleria

DESCRIZIONE DELLA FASCIA TRA L'INFRASTRUTTURA E L'EDIFICIO

Destinazione d'uso

DESCRIZIONE DELLE ALTRE SORGENTI DI RUMORE SIGNIFICATIVE

Altre linee ferroviarie  Strade   
Impianti industriali  Altro

NOTE

asse lotto3

DIRETTRICE FERROVIARIA MESSINA-CATANIA-PALERMO  
NODO DI CATANIA  
Scheda di Censimento dei Ricettori

CODICE RICETTORE

1108

LOCALIZZAZIONE DELL'EDIFICIO

Regione   
Provincia   
Comune   
Località   
Progressiva   
Distanza infrastruttura

DOCUMENTAZIONE FOTOGRAFICA



DATI CARATTERISTICI DELL'EDIFICIO ESAMINATO

Tipologia  Numero dei piani   
Stato conservazione  Orientamento

CARATTERIZZAZIONE DEGLI INFISSI (Ricettori sensibili)

NUMERO INFISSI PER FRONTE

Fronte parallelo all'infrastruttura   
Fronte perpendicolare/obliquo lato progressive crescenti   
Fronte perpendicolare /obliquo lato progressive decrescenti

CARATTERIZZAZIONE DEL CORPO FERROVIARIO

Raso/Rilevato  Viadotto   
Trincea  Galleria

DESCRIZIONE DELLA FASCIA TRA L'INFRASTRUTTURA E L'EDIFICIO

Destinazione d'uso

DESCRIZIONE DELLE ALTRE SORGENTI DI RUMORE SIGNIFICATIVE

Altre linee ferroviarie  Strade   
Impianti industriali  Altro

NOTE

asse lotto3

DIRETTRICE FERROVIARIA MESSINA-CATANIA-PALERMO  
NODO DI CATANIA  
Scheda di Censimento dei Ricettori

CODICE RICETTORE

1109

LOCALIZZAZIONE DELL'EDIFICIO

Regione   
Provincia   
Comune   
Località   
Progressiva   
Distanza infrastruttura

DOCUMENTAZIONE FOTOGRAFICA



DATI CARATTERISTICI DELL'EDIFICIO ESAMINATO

Tipologia  Numero dei piani   
Stato conservazione  Orientamento

CARATTERIZZAZIONE DEGLI INFISSI (Ricettori sensibili)

NUMERO INFISSI PER FRONTE

Fronte parallelo all'infrastruttura   
Fronte perpendicolare/obliquo lato progressive crescenti   
Fronte perpendicolare /obliquo lato progressive decrescenti

CARATTERIZZAZIONE DEL CORPO FERROVIARIO

Raso/Rilevato  Viadotto   
Trincea  Galleria

DESCRIZIONE DELLA FASCIA TRA L'INFRASTRUTTURA E L'EDIFICIO

Destinazione d'uso

DESCRIZIONE DELLE ALTRE SORGENTI DI RUMORE SIGNIFICATIVE

Altre linee ferroviarie  Strade   
Impianti industriali  Altro

NOTE

asse lotto3



DIRETTRICE FERROVIARIA MESSINA-CATANIA-PALERMO  
NODO DI CATANIA  
Scheda di Censimento dei Ricettori

CODICE RICETTORE

1110

LOCALIZZAZIONE DELL'EDIFICIO

Regione   
Provincia   
Comune   
Località   
Progressiva   
Distanza infrastruttura

DOCUMENTAZIONE FOTOGRAFICA



DATI CARATTERISTICI DELL'EDIFICIO ESAMINATO

Tipologia  Numero dei piani   
Stato conservazione  Orientamento

CARATTERIZZAZIONE DEGLI INFISSI (Ricettori sensibili)

NUMERO INFISSI PER FRONTE

Fronte parallelo all'infrastruttura   
Fronte perpendicolare/obliquo lato progressive crescenti   
Fronte perpendicolare /obliquo lato progressive decrescenti

CARATTERIZZAZIONE DEL CORPO FERROVIARIO

Raso/Rilevato  Viadotto   
Trincea  Galleria

DESCRIZIONE DELLA FASCIA TRA L'INFRASTRUTTURA E L'EDIFICIO

Destinazione d'uso

DESCRIZIONE DELLE ALTRE SORGENTI DI RUMORE SIGNIFICATIVE

Altre linee ferroviarie  Strade   
Impianti industriali  Altro

NOTE

asse lotto3

DIRETTRICE FERROVIARIA MESSINA-CATANIA-PALERMO  
NODO DI CATANIA  
Scheda di Censimento dei Ricettori

CODICE RICETTORE

1111

LOCALIZZAZIONE DELL'EDIFICIO

Regione   
Provincia   
Comune   
Località   
Progressiva   
Distanza infrastruttura

DOCUMENTAZIONE FOTOGRAFICA



DATI CARATTERISTICI DELL'EDIFICIO ESAMINATO

Tipologia  Numero dei piani   
Stato conservazione  Orientamento

CARATTERIZZAZIONE DEGLI INFISSI (Ricettori sensibili)

NUMERO INFISSI PER FRONTE

Fronte parallelo all'infrastruttura   
Fronte perpendicolare/obliquo lato progressive crescenti   
Fronte perpendicolare /obliquo lato progressive decrescenti

CARATTERIZZAZIONE DEL CORPO FERROVIARIO

Raso/Rilevato  Viadotto   
Trincea  Galleria

DESCRIZIONE DELLA FASCIA TRA L'INFRASTRUTTURA E L'EDIFICIO

Destinazione d'uso

DESCRIZIONE DELLE ALTRE SORGENTI DI RUMORE SIGNIFICATIVE

Altre linee ferroviarie  Strade   
Impianti industriali  Altro

NOTE

asse lotto3

DIRETTRICE FERROVIARIA MESSINA-CATANIA-PALERMO  
NODO DI CATANIA  
Scheda di Censimento dei Ricettori

CODICE RICETTORE

1112

LOCALIZZAZIONE DELL'EDIFICIO

Regione   
Provincia   
Comune   
Località   
Progressiva   
Distanza infrastruttura

DOCUMENTAZIONE FOTOGRAFICA



DATI CARATTERISTICI DELL'EDIFICIO ESAMINATO

Tipologia  Numero dei piani   
Stato conservazione  Orientamento

CARATTERIZZAZIONE DEGLI INFISSI (Ricettori sensibili)

NUMERO INFISSI PER FRONTE

Fronte parallelo all'infrastruttura   
Fronte perpendicolare/obliquo lato progressive crescenti   
Fronte perpendicolare /obliquo lato progressive decrescenti

CARATTERIZZAZIONE DEL CORPO FERROVIARIO

Raso/Rilevato  Viadotto   
Trincea  Galleria

DESCRIZIONE DELLA FASCIA TRA L'INFRASTRUTTURA E L'EDIFICIO

Destinazione d'uso

DESCRIZIONE DELLE ALTRE SORGENTI DI RUMORE SIGNIFICATIVE

Altre linee ferroviarie  Strade   
Impianti industriali  Altro

NOTE

asse lotto3

DIRETTRICE FERROVIARIA MESSINA-CATANIA-PALERMO  
NODO DI CATANIA  
Scheda di Censimento dei Ricettori

CODICE RICETTORE

2001

LOCALIZZAZIONE DELL'EDIFICIO

Regione   
Provincia   
Comune   
Località   
Progressiva   
Distanza infrastruttura

DOCUMENTAZIONE FOTOGRAFICA



DATI CARATTERISTICI DELL'EDIFICIO ESAMINATO

Tipologia  Numero dei piani   
Stato conservazione  Orientamento

CARATTERIZZAZIONE DEGLI INFISSI (Ricettori sensibili)

NUMERO INFISSI PER FRONTE

Fronte parallelo all'infrastruttura   
Fronte perpendicolare/obliquo lato progressive crescenti   
Fronte perpendicolare /obliquo lato progressive decrescenti

CARATTERIZZAZIONE DEL CORPO FERROVIARIO

Raso/Rilevato  Viadotto   
Trincea  Galleria

DESCRIZIONE DELLA FASCIA TRA L'INFRASTRUTTURA E L'EDIFICIO

Destinazione d'uso

DESCRIZIONE DELLE ALTRE SORGENTI DI RUMORE SIGNIFICATIVE

Altre linee ferroviarie  Strade   
Impianti industriali  Altro

NOTE

asse inter PA-CT

DIRETTRICE FERROVIARIA MESSINA-CATANIA-PALERMO  
NODO DI CATANIA  
Scheda di Censimento dei Ricettori

CODICE RICETTORE

2002

LOCALIZZAZIONE DELL'EDIFICIO

Regione   
Provincia   
Comune   
Località   
Progressiva   
Distanza infrastruttura

DOCUMENTAZIONE FOTOGRAFICA



DATI CARATTERISTICI DELL'EDIFICIO ESAMINATO

Tipologia  Numero dei piani   
Stato conservazione  Orientamento

CARATTERIZZAZIONE DEGLI INFISSI (Ricettori sensibili)

NUMERO INFISSI PER FRONTE

Fronte parallelo all'infrastruttura   
Fronte perpendicolare/obliquo lato progressive crescenti   
Fronte perpendicolare /obliquo lato progressive decrescenti

CARATTERIZZAZIONE DEL CORPO FERROVIARIO

Raso/Rilevato  Viadotto   
Trincea  Galleria

DESCRIZIONE DELLA FASCIA TRA L'INFRASTRUTTURA E L'EDIFICIO

Destinazione d'uso

DESCRIZIONE DELLE ALTRE SORGENTI DI RUMORE SIGNIFICATIVE

Altre linee ferroviarie  Strade   
Impianti industriali  Altro

NOTE

asse inter PA-CT

DIRETTRICE FERROVIARIA MESSINA-CATANIA-PALERMO  
NODO DI CATANIA  
Scheda di Censimento dei Ricettori

CODICE RICETTORE

2003

LOCALIZZAZIONE DELL'EDIFICIO

Regione   
Provincia   
Comune   
Località   
Progressiva   
Distanza infrastruttura

DOCUMENTAZIONE FOTOGRAFICA



DATI CARATTERISTICI DELL'EDIFICIO ESAMINATO

Tipologia  Numero dei piani   
Stato conservazione  Orientamento

CARATTERIZZAZIONE DEGLI INFISSI (Ricettori sensibili)

NUMERO INFISSI PER FRONTE

Fronte parallelo all'infrastruttura   
Fronte perpendicolare/obliquo lato progressive crescenti   
Fronte perpendicolare /obliquo lato progressive decrescenti

CARATTERIZZAZIONE DEL CORPO FERROVIARIO

Raso/Rilevato  Viadotto   
Trincea  Galleria

DESCRIZIONE DELLA FASCIA TRA L'INFRASTRUTTURA E L'EDIFICIO

Destinazione d'uso

DESCRIZIONE DELLE ALTRE SORGENTI DI RUMORE SIGNIFICATIVE

Altre linee ferroviarie  Strade   
Impianti industriali  Altro

NOTE

asse inter PA-CT



DIRETTRICE FERROVIARIA MESSINA-CATANIA-PALERMO  
NODO DI CATANIA  
Scheda di Censimento dei Ricettori

CODICE RICETTORE

2004

LOCALIZZAZIONE DELL'EDIFICIO

Regione   
Provincia   
Comune   
Località   
Progressiva   
Distanza infrastruttura

DOCUMENTAZIONE FOTOGRAFICA



DATI CARATTERISTICI DELL'EDIFICIO ESAMINATO

Tipologia  Numero dei piani   
Stato conservazione  Orientamento

CARATTERIZZAZIONE DEGLI INFISSI (Ricettori sensibili)

NUMERO INFISSI PER FRONTE

Fronte parallelo all'infrastruttura   
Fronte perpendicolare/obliquo lato progressive crescenti   
Fronte perpendicolare /obliquo lato progressive decrescenti

CARATTERIZZAZIONE DEL CORPO FERROVIARIO

Raso/Rilevato  Viadotto   
Trincea  Galleria

DESCRIZIONE DELLA FASCIA TRA L'INFRASTRUTTURA E L'EDIFICIO

Destinazione d'uso

DESCRIZIONE DELLE ALTRE SORGENTI DI RUMORE SIGNIFICATIVE

Altre linee ferroviarie  Strade   
Impianti industriali  Altro

NOTE

asse inter PA-CT

DIRETTRICE FERROVIARIA MESSINA-CATANIA-PALERMO  
NODO DI CATANIA  
Scheda di Censimento dei Ricettori

CODICE RICETTORE

2005

LOCALIZZAZIONE DELL'EDIFICIO

Regione   
Provincia   
Comune   
Località   
Progressiva   
Distanza infrastruttura

DOCUMENTAZIONE FOTOGRAFICA

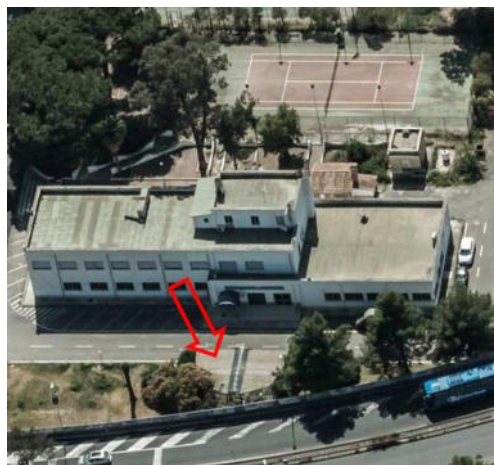

DATI CARATTERISTICI DELL'EDIFICIO ESAMINATO

Tipologia  Numero dei piani   
Stato conservazione  Orientamento

CARATTERIZZAZIONE DEGLI INFISSI (Ricettori sensibili)

NUMERO INFISSI PER FRONTE

Fronte parallelo all'infrastruttura   
Fronte perpendicolare/obliquo lato progressive crescenti   
Fronte perpendicolare /obliquo lato progressive decrescenti

CARATTERIZZAZIONE DEL CORPO FERROVIARIO

Raso/Rilevato  Viadotto   
Trincea  Galleria

DESCRIZIONE DELLA FASCIA TRA L'INFRASTRUTTURA E L'EDIFICIO

Destinazione d'uso

DESCRIZIONE DELLE ALTRE SORGENTI DI RUMORE SIGNIFICATIVE

Altre linee ferroviarie  Strade   
Impianti industriali  Altro

NOTE

asse inter PA-CT

DIRETTRICE FERROVIARIA MESSINA-CATANIA-PALERMO  
NODO DI CATANIA  
Scheda di Censimento dei Ricettori

CODICE RICETTORE

2006

LOCALIZZAZIONE DELL'EDIFICIO

Regione   
Provincia   
Comune   
Località   
Progressiva   
Distanza infrastruttura

DOCUMENTAZIONE FOTOGRAFICA



DATI CARATTERISTICI DELL'EDIFICIO ESAMINATO

Tipologia  Numero dei piani   
Stato conservazione  Orientamento

CARATTERIZZAZIONE DEGLI INFISSI (Ricettori sensibili)

NUMERO INFISSI PER FRONTE

Fronte parallelo all'infrastruttura   
Fronte perpendicolare/obliquo lato progressive crescenti   
Fronte perpendicolare /obliquo lato progressive decrescenti

CARATTERIZZAZIONE DEL CORPO FERROVIARIO

Raso/Rilevato  Viadotto   
Trincea  Galleria

DESCRIZIONE DELLA FASCIA TRA L'INFRASTRUTTURA E L'EDIFICIO

Destinazione d'uso

DESCRIZIONE DELLE ALTRE SORGENTI DI RUMORE SIGNIFICATIVE

Altre linee ferroviarie  Strade   
Impianti industriali  Altro

NOTE

asse inter PA-CT

DIRETTRICE FERROVIARIA MESSINA-CATANIA-PALERMO  
NODO DI CATANIA  
Scheda di Censimento dei Ricettori

CODICE RICETTORE

2007

LOCALIZZAZIONE DELL'EDIFICIO

Regione   
Provincia   
Comune   
Località   
Progressiva   
Distanza infrastruttura

DOCUMENTAZIONE FOTOGRAFICA



DATI CARATTERISTICI DELL'EDIFICIO ESAMINATO

Tipologia  Numero dei piani   
Stato conservazione  Orientamento

CARATTERIZZAZIONE DEGLI INFISSI (Ricettori sensibili)

NUMERO INFISSI PER FRONTE

Fronte parallelo all'infrastruttura   
Fronte perpendicolare/obliquo lato progressive crescenti   
Fronte perpendicolare /obliquo lato progressive decrescenti

CARATTERIZZAZIONE DEL CORPO FERROVIARIO

Raso/Rilevato  Viadotto   
Trincea  Galleria

DESCRIZIONE DELLA FASCIA TRA L'INFRASTRUTTURA E L'EDIFICIO

Destinazione d'uso

DESCRIZIONE DELLE ALTRE SORGENTI DI RUMORE SIGNIFICATIVE

Altre linee ferroviarie  Strade   
Impianti industriali  Altro

NOTE

asse inter PA-CT

DIRETTRICE FERROVIARIA MESSINA-CATANIA-PALERMO  
NODO DI CATANIA  
Scheda di Censimento dei Ricettori

CODICE RICETTORE

2008

LOCALIZZAZIONE DELL'EDIFICIO

Regione   
Provincia   
Comune   
Località   
Progressiva   
Distanza infrastruttura

DOCUMENTAZIONE FOTOGRAFICA



DATI CARATTERISTICI DELL'EDIFICIO ESAMINATO

Tipologia  Numero dei piani   
Stato conservazione  Orientamento

CARATTERIZZAZIONE DEGLI INFISSI (Ricettori sensibili)

NUMERO INFISSI PER FRONTE

Fronte parallelo all'infrastruttura   
Fronte perpendicolare/obliquo lato progressive crescenti   
Fronte perpendicolare /obliquo lato progressive decrescenti

CARATTERIZZAZIONE DEL CORPO FERROVIARIO

Raso/Rilevato  Viadotto   
Trincea  Galleria

DESCRIZIONE DELLA FASCIA TRA L'INFRASTRUTTURA E L'EDIFICIO

Destinazione d'uso

DESCRIZIONE DELLE ALTRE SORGENTI DI RUMORE SIGNIFICATIVE

Altre linee ferroviarie  Strade   
Impianti industriali  Altro

NOTE

asse inter PA-CT

DIRETTRICE FERROVIARIA MESSINA-CATANIA-PALERMO  
NODO DI CATANIA  
Scheda di Censimento dei Ricettori

CODICE RICETTORE

2009

LOCALIZZAZIONE DELL'EDIFICIO

Regione   
Provincia   
Comune   
Località   
Progressiva   
Distanza infrastruttura

DOCUMENTAZIONE FOTOGRAFICA



DATI CARATTERISTICI DELL'EDIFICIO ESAMINATO

Tipologia  Numero dei piani   
Stato conservazione  Orientamento

CARATTERIZZAZIONE DEGLI INFISSI (Ricettori sensibili)

NUMERO INFISSI PER FRONTE

Fronte parallelo all'infrastruttura   
Fronte perpendicolare/obliquo lato progressive crescenti   
Fronte perpendicolare /obliquo lato progressive decrescenti

CARATTERIZZAZIONE DEL CORPO FERROVIARIO

Raso/Rilevato  Viadotto   
Trincea  Galleria

DESCRIZIONE DELLA FASCIA TRA L'INFRASTRUTTURA E L'EDIFICIO

Destinazione d'uso

DESCRIZIONE DELLE ALTRE SORGENTI DI RUMORE SIGNIFICATIVE

Altre linee ferroviarie  Strade   
Impianti industriali  Altro

NOTE

asse inter PA-CT



DIRETTRICE FERROVIARIA MESSINA-CATANIA-PALERMO  
NODO DI CATANIA  
Scheda di Censimento dei Ricettori

CODICE RICETTORE

2010

LOCALIZZAZIONE DELL'EDIFICIO

Regione   
Provincia   
Comune   
Località   
Progressiva   
Distanza infrastruttura

DOCUMENTAZIONE FOTOGRAFICA



DATI CARATTERISTICI DELL'EDIFICIO ESAMINATO

Tipologia  Numero dei piani   
Stato conservazione  Orientamento

CARATTERIZZAZIONE DEGLI INFISSI (Ricettori sensibili)

NUMERO INFISSI PER FRONTE

Fronte parallelo all'infrastruttura   
Fronte perpendicolare/obliquo lato progressive crescenti   
Fronte perpendicolare /obliquo lato progressive decrescenti

CARATTERIZZAZIONE DEL CORPO FERROVIARIO

Raso/Rilevato  Viadotto   
Trincea  Galleria

DESCRIZIONE DELLA FASCIA TRA L'INFRASTRUTTURA E L'EDIFICIO

Destinazione d'uso

DESCRIZIONE DELLE ALTRE SORGENTI DI RUMORE SIGNIFICATIVE

Altre linee ferroviarie  Strade   
Impianti industriali  Altro

NOTE

asse inter PA-CT

DIRETTRICE FERROVIARIA MESSINA-CATANIA-PALERMO  
NODO DI CATANIA  
Scheda di Censimento dei Ricettori

CODICE RICETTORE

2011

LOCALIZZAZIONE DELL'EDIFICIO

Regione   
Provincia   
Comune   
Località   
Progressiva   
Distanza infrastruttura

DOCUMENTAZIONE FOTOGRAFICA

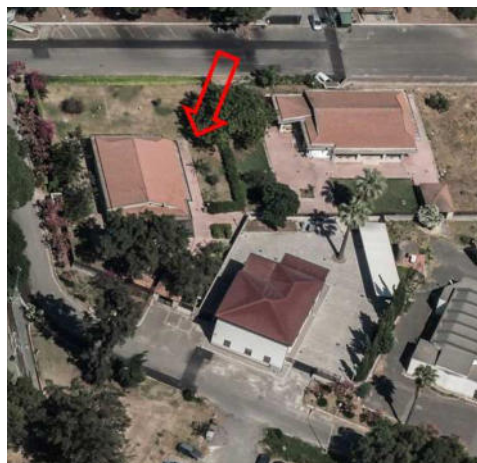

DATI CARATTERISTICI DELL'EDIFICIO ESAMINATO

Tipologia  Numero dei piani   
Stato conservazione  Orientamento

CARATTERIZZAZIONE DEGLI INFISSI (Ricettori sensibili)

NUMERO INFISSI PER FRONTE

Fronte parallelo all'infrastruttura   
Fronte perpendicolare/obliquo lato progressive crescenti   
Fronte perpendicolare /obliquo lato progressive decrescenti

CARATTERIZZAZIONE DEL CORPO FERROVIARIO

Raso/Rilevato  Viadotto   
Trincea  Galleria

DESCRIZIONE DELLA FASCIA TRA L'INFRASTRUTTURA E L'EDIFICIO

Destinazione d'uso

DESCRIZIONE DELLE ALTRE SORGENTI DI RUMORE SIGNIFICATIVE

Altre linee ferroviarie  Strade   
Impianti industriali  Altro

NOTE

asse inter PA-CT

DIRETTRICE FERROVIARIA MESSINA-CATANIA-PALERMO  
NODO DI CATANIA  
Scheda di Censimento dei Ricettori

CODICE RICETTORE

2012

LOCALIZZAZIONE DELL'EDIFICIO

Regione   
Provincia   
Comune   
Località   
Progressiva   
Distanza infrastruttura

DOCUMENTAZIONE FOTOGRAFICA

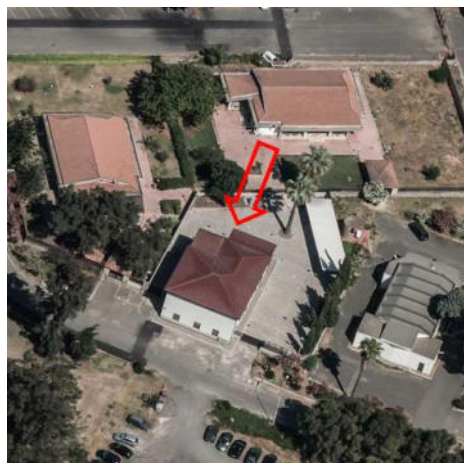

DATI CARATTERISTICI DELL'EDIFICIO ESAMINATO

Tipologia  Numero dei piani   
Stato conservazione  Orientamento

CARATTERIZZAZIONE DEGLI INFISSI (Ricettori sensibili)

NUMERO INFISSI PER FRONTE

Fronte parallelo all'infrastruttura   
Fronte perpendicolare/obliquo lato progressive crescenti   
Fronte perpendicolare /obliquo lato progressive decrescenti

CARATTERIZZAZIONE DEL CORPO FERROVIARIO

Raso/Rilevato  Viadotto   
Trincea  Galleria

DESCRIZIONE DELLA FASCIA TRA L'INFRASTRUTTURA E L'EDIFICIO

Destinazione d'uso

DESCRIZIONE DELLE ALTRE SORGENTI DI RUMORE SIGNIFICATIVE

Altre linee ferroviarie  Strade   
Impianti industriali  Altro

NOTE

asse inter PA-CT

DIRETTRICE FERROVIARIA MESSINA-CATANIA-PALERMO  
NODO DI CATANIA  
Scheda di Censimento dei Ricettori

CODICE RICETTORE

2013

LOCALIZZAZIONE DELL'EDIFICIO

Regione   
Provincia   
Comune   
Località   
Progressiva   
Distanza infrastruttura

DOCUMENTAZIONE FOTOGRAFICA

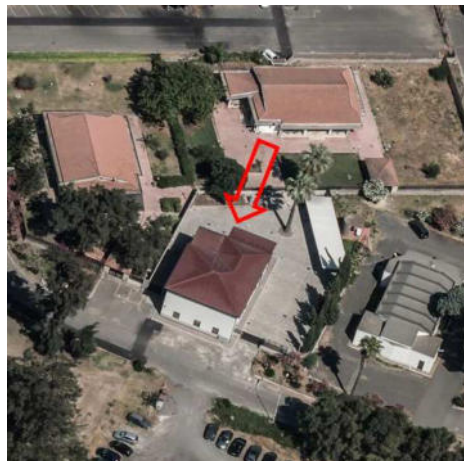

DATI CARATTERISTICI DELL'EDIFICIO ESAMINATO

Tipologia  Numero dei piani   
Stato conservazione  Orientamento

CARATTERIZZAZIONE DEGLI INFISSI (Ricettori sensibili)

NUMERO INFISSI PER FRONTE

Fronte parallelo all'infrastruttura   
Fronte perpendicolare/obliquo lato progressive crescenti   
Fronte perpendicolare /obliquo lato progressive decrescenti

CARATTERIZZAZIONE DEL CORPO FERROVIARIO

Raso/Rilevato  Viadotto   
Trincea  Galleria

DESCRIZIONE DELLA FASCIA TRA L'INFRASTRUTTURA E L'EDIFICIO

Destinazione d'uso

DESCRIZIONE DELLE ALTRE SORGENTI DI RUMORE SIGNIFICATIVE

Altre linee ferroviarie  Strade   
Impianti industriali  Altro

NOTE

asse inter PA-CT

DIRETTRICE FERROVIARIA MESSINA-CATANIA-PALERMO  
NODO DI CATANIA  
Scheda di Censimento dei Ricettori

CODICE RICETTORE

2014

LOCALIZZAZIONE DELL'EDIFICIO

Regione   
Provincia   
Comune   
Località   
Progressiva   
Distanza infrastruttura

DOCUMENTAZIONE FOTOGRAFICA



DATI CARATTERISTICI DELL'EDIFICIO ESAMINATO

Tipologia  Numero dei piani   
Stato conservazione  Orientamento

CARATTERIZZAZIONE DEGLI INFISSI (Ricettori sensibili)

NUMERO INFISSI PER FRONTE

Fronte parallelo all'infrastruttura   
Fronte perpendicolare/obliquo lato progressive crescenti   
Fronte perpendicolare /obliquo lato progressive decrescenti

CARATTERIZZAZIONE DEL CORPO FERROVIARIO

Raso/Rilevato  Viadotto   
Trincea  Galleria

DESCRIZIONE DELLA FASCIA TRA L'INFRASTRUTTURA E L'EDIFICIO

Destinazione d'uso

DESCRIZIONE DELLE ALTRE SORGENTI DI RUMORE SIGNIFICATIVE

Altre linee ferroviarie  Strade   
Impianti industriali  Altro

NOTE

asse inter PA-CT

DIRETTRICE FERROVIARIA MESSINA-CATANIA-PALERMO  
NODO DI CATANIA  
Scheda di Censimento dei Ricettori

CODICE RICETTORE

2015

LOCALIZZAZIONE DELL'EDIFICIO

Regione   
Provincia   
Comune   
Località   
Progressiva   
Distanza infrastruttura

DOCUMENTAZIONE FOTOGRAFICA



DATI CARATTERISTICI DELL'EDIFICIO ESAMINATO

Tipologia  Numero dei piani   
Stato conservazione  Orientamento

CARATTERIZZAZIONE DEGLI INFISSI (Ricettori sensibili)

NUMERO INFISSI PER FRONTE

Fronte parallelo all'infrastruttura   
Fronte perpendicolare/obliquo lato progressive crescenti   
Fronte perpendicolare /obliquo lato progressive decrescenti

CARATTERIZZAZIONE DEL CORPO FERROVIARIO

Raso/Rilevato  Viadotto   
Trincea  Galleria

DESCRIZIONE DELLA FASCIA TRA L'INFRASTRUTTURA E L'EDIFICIO

Destinazione d'uso

DESCRIZIONE DELLE ALTRE SORGENTI DI RUMORE SIGNIFICATIVE

Altre linee ferroviarie  Strade   
Impianti industriali  Altro

NOTE

asse inter PA-CT



DIRETTRICE FERROVIARIA MESSINA-CATANIA-PALERMO  
NODO DI CATANIA  
Scheda di Censimento dei Ricettori

CODICE RICETTORE

2016

LOCALIZZAZIONE DELL'EDIFICIO

Regione   
Provincia   
Comune   
Località   
Progressiva   
Distanza infrastruttura

DOCUMENTAZIONE FOTOGRAFICA

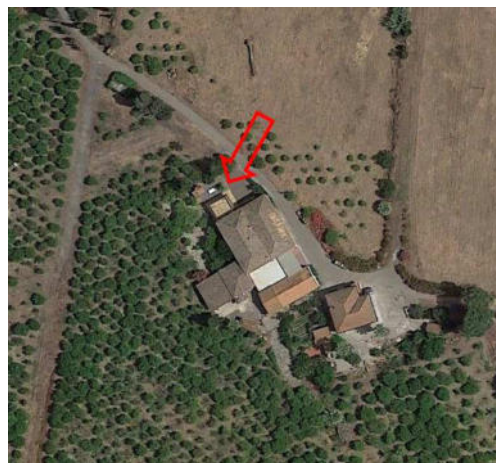

DATI CARATTERISTICI DELL'EDIFICIO ESAMINATO

Tipologia  Numero dei piani   
Stato conservazione  Orientamento

CARATTERIZZAZIONE DEGLI INFISSI (Ricettori sensibili)

NUMERO INFISSI PER FRONTE

Fronte parallelo all'infrastruttura   
Fronte perpendicolare/obliquo lato progressive crescenti   
Fronte perpendicolare /obliquo lato progressive decrescenti

CARATTERIZZAZIONE DEL CORPO FERROVIARIO

Raso/Rilevato  Viadotto   
Trincea  Galleria

DESCRIZIONE DELLA FASCIA TRA L'INFRASTRUTTURA E L'EDIFICIO

Destinazione d'uso

DESCRIZIONE DELLE ALTRE SORGENTI DI RUMORE SIGNIFICATIVE

Altre linee ferroviarie  Strade   
Impianti industriali  Altro

NOTE

asse inter PA-CT

DIRETTRICE FERROVIARIA MESSINA-CATANIA-PALERMO  
NODO DI CATANIA  
Scheda di Censimento dei Ricettori

CODICE RICETTORE

2017

LOCALIZZAZIONE DELL'EDIFICIO

Regione   
Provincia   
Comune   
Località   
Progressiva   
Distanza infrastruttura

DOCUMENTAZIONE FOTOGRAFICA

DATI CARATTERISTICI DELL'EDIFICIO ESAMINATO

Tipologia  Numero dei piani   
Stato conservazione  Orientamento

CARATTERIZZAZIONE DEGLI INFISSI (Ricettori sensibili)

NUMERO INFISSI PER FRONTE

Fronte parallelo all'infrastruttura   
Fronte perpendicolare/obliquo lato progressive crescenti   
Fronte perpendicolare /obliquo lato progressive decrescenti

CARATTERIZZAZIONE DEL CORPO FERROVIARIO

Raso/Rilevato  Viadotto   
Trincea  Galleria

DESCRIZIONE DELLA FASCIA TRA L'INFRASTRUTTURA E L'EDIFICIO

Destinazione d'uso

DESCRIZIONE DELLE ALTRE SORGENTI DI RUMORE SIGNIFICATIVE

Altre linee ferroviarie  Strade   
Impianti industriali  Altro

NOTE

asse inter PA-CT

DIRETTRICE FERROVIARIA MESSINA-CATANIA-PALERMO  
NODO DI CATANIA  
Scheda di Censimento dei Ricettori

CODICE RICETTORE

2018

LOCALIZZAZIONE DELL'EDIFICIO

Regione   
Provincia   
Comune   
Località   
Progressiva   
Distanza infrastruttura

DOCUMENTAZIONE FOTOGRAFICA

DATI CARATTERISTICI DELL'EDIFICIO ESAMINATO

Tipologia  Numero dei piani   
Stato conservazione  Orientamento

CARATTERIZZAZIONE DEGLI INFISSI (Ricettori sensibili)

NUMERO INFISSI PER FRONTE

Fronte parallelo all'infrastruttura   
Fronte perpendicolare/obliquo lato progressive crescenti   
Fronte perpendicolare /obliquo lato progressive decrescenti

CARATTERIZZAZIONE DEL CORPO FERROVIARIO

Raso/Rilevato  Viadotto   
Trincea  Galleria

DESCRIZIONE DELLA FASCIA TRA L'INFRASTRUTTURA E L'EDIFICIO

Destinazione d'uso

DESCRIZIONE DELLE ALTRE SORGENTI DI RUMORE SIGNIFICATIVE

Altre linee ferroviarie  Strade   
Impianti industriali  Altro

NOTE

asse inter PA-CT

DIRETTRICE FERROVIARIA MESSINA-CATANIA-PALERMO  
NODO DI CATANIA  
Scheda di Censimento dei Ricettori

CODICE RICETTORE

2019

LOCALIZZAZIONE DELL'EDIFICIO

Regione   
Provincia   
Comune   
Località   
Progressiva   
Distanza infrastruttura

DOCUMENTAZIONE FOTOGRAFICA

DATI CARATTERISTICI DELL'EDIFICIO ESAMINATO

Tipologia  Numero dei piani   
Stato conservazione  Orientamento

CARATTERIZZAZIONE DEGLI INFISSI (Ricettori sensibili)

NUMERO INFISSI PER FRONTE

Fronte parallelo all'infrastruttura   
Fronte perpendicolare/obliquo lato progressive crescenti   
Fronte perpendicolare /obliquo lato progressive decrescenti

CARATTERIZZAZIONE DEL CORPO FERROVIARIO

Raso/Rilevato  Viadotto   
Trincea  Galleria

DESCRIZIONE DELLA FASCIA TRA L'INFRASTRUTTURA E L'EDIFICIO

Destinazione d'uso

DESCRIZIONE DELLE ALTRE SORGENTI DI RUMORE SIGNIFICATIVE

Altre linee ferroviarie  Strade   
Impianti industriali  Altro

NOTE

asse inter PA-CT

DIRETTRICE FERROVIARIA MESSINA-CATANIA-PALERMO  
NODO DI CATANIA  
Scheda di Censimento dei Ricettori

CODICE RICETTORE

2020

LOCALIZZAZIONE DELL'EDIFICIO

Regione   
Provincia   
Comune   
Località   
Progressiva   
Distanza infrastruttura

DOCUMENTAZIONE FOTOGRAFICA

DATI CARATTERISTICI DELL'EDIFICIO ESAMINATO

Tipologia  Numero dei piani   
Stato conservazione  Orientamento

CARATTERIZZAZIONE DEGLI INFISSI (Ricettori sensibili)

NUMERO INFISSI PER FRONTE

Fronte parallelo all'infrastruttura   
Fronte perpendicolare/obliquo lato progressive crescenti   
Fronte perpendicolare /obliquo lato progressive decrescenti

CARATTERIZZAZIONE DEL CORPO FERROVIARIO

Raso/Rilevato  Viadotto   
Trincea  Galleria

DESCRIZIONE DELLA FASCIA TRA L'INFRASTRUTTURA E L'EDIFICIO

Destinazione d'uso

DESCRIZIONE DELLE ALTRE SORGENTI DI RUMORE SIGNIFICATIVE

Altre linee ferroviarie  Strade   
Impianti industriali  Altro

NOTE

asse inter PA-CT

DIRETTRICE FERROVIARIA MESSINA-CATANIA-PALERMO  
NODO DI CATANIA  
Scheda di Censimento dei Ricettori

CODICE RICETTORE

2021

LOCALIZZAZIONE DELL'EDIFICIO

Regione   
Provincia   
Comune   
Località   
Progressiva   
Distanza infrastruttura

DOCUMENTAZIONE FOTOGRAFICA



DATI CARATTERISTICI DELL'EDIFICIO ESAMINATO

Tipologia  Numero dei piani   
Stato conservazione  Orientamento

CARATTERIZZAZIONE DEGLI INFISSI (Ricettori sensibili)

NUMERO INFISSI PER FRONTE

Fronte parallelo all'infrastruttura   
Fronte perpendicolare/obliquo lato progressive crescenti   
Fronte perpendicolare /obliquo lato progressive decrescenti

CARATTERIZZAZIONE DEL CORPO FERROVIARIO

Raso/Rilevato  Viadotto   
Trincea  Galleria

DESCRIZIONE DELLA FASCIA TRA L'INFRASTRUTTURA E L'EDIFICIO

Destinazione d'uso

DESCRIZIONE DELLE ALTRE SORGENTI DI RUMORE SIGNIFICATIVE

Altre linee ferroviarie  Strade   
Impianti industriali  Altro

NOTE

asse inter PA-CT



DIRETTRICE FERROVIARIA MESSINA-CATANIA-PALERMO  
NODO DI CATANIA  
Scheda di Censimento dei Ricettori

CODICE RICETTORE

2022

LOCALIZZAZIONE DELL'EDIFICIO

Regione   
Provincia   
Comune   
Località   
Progressiva   
Distanza infrastruttura

DOCUMENTAZIONE FOTOGRAFICA



DATI CARATTERISTICI DELL'EDIFICIO ESAMINATO

Tipologia  Numero dei piani   
Stato conservazione  Orientamento

CARATTERIZZAZIONE DEGLI INFISSI (Ricettori sensibili)

NUMERO INFISSI PER FRONTE

Fronte parallelo all'infrastruttura   
Fronte perpendicolare/obliquo lato progressive crescenti   
Fronte perpendicolare /obliquo lato progressive decrescenti

CARATTERIZZAZIONE DEL CORPO FERROVIARIO

Raso/Rilevato  Viadotto   
Trincea  Galleria

DESCRIZIONE DELLA FASCIA TRA L'INFRASTRUTTURA E L'EDIFICIO

Destinazione d'uso

DESCRIZIONE DELLE ALTRE SORGENTI DI RUMORE SIGNIFICATIVE

Altre linee ferroviarie  Strade   
Impianti industriali  Altro

NOTE

asse inter PA-CT

DIRETTRICE FERROVIARIA MESSINA-CATANIA-PALERMO  
NODO DI CATANIA  
Scheda di Censimento dei Ricettori

CODICE RICETTORE

2023

LOCALIZZAZIONE DELL'EDIFICIO

Regione   
Provincia   
Comune   
Località   
Progressiva   
Distanza infrastruttura

DOCUMENTAZIONE FOTOGRAFICA



DATI CARATTERISTICI DELL'EDIFICIO ESAMINATO

Tipologia  Numero dei piani   
Stato conservazione  Orientamento

CARATTERIZZAZIONE DEGLI INFISSI (Ricettori sensibili)

NUMERO INFISSI PER FRONTE

Fronte parallelo all'infrastruttura   
Fronte perpendicolare/obliquo lato progressive crescenti   
Fronte perpendicolare /obliquo lato progressive decrescenti

CARATTERIZZAZIONE DEL CORPO FERROVIARIO

Raso/Rilevato  Viadotto   
Trincea  Galleria

DESCRIZIONE DELLA FASCIA TRA L'INFRASTRUTTURA E L'EDIFICIO

Destinazione d'uso

DESCRIZIONE DELLE ALTRE SORGENTI DI RUMORE SIGNIFICATIVE

Altre linee ferroviarie  Strade   
Impianti industriali  Altro

NOTE

asse inter PA-CT

DIRETTRICE FERROVIARIA MESSINA-CATANIA-PALERMO  
NODO DI CATANIA  
Scheda di Censimento dei Ricettori

CODICE RICETTORE

2024

LOCALIZZAZIONE DELL'EDIFICIO

Regione   
Provincia   
Comune   
Località   
Progressiva   
Distanza infrastruttura

DOCUMENTAZIONE FOTOGRAFICA



DATI CARATTERISTICI DELL'EDIFICIO ESAMINATO

Tipologia  Numero dei piani   
Stato conservazione  Orientamento

CARATTERIZZAZIONE DEGLI INFISSI (Ricettori sensibili)

NUMERO INFISSI PER FRONTE

Fronte parallelo all'infrastruttura   
Fronte perpendicolare/obliquo lato progressive crescenti   
Fronte perpendicolare /obliquo lato progressive decrescenti

CARATTERIZZAZIONE DEL CORPO FERROVIARIO

Raso/Rilevato  Viadotto   
Trincea  Galleria

DESCRIZIONE DELLA FASCIA TRA L'INFRASTRUTTURA E L'EDIFICIO

Destinazione d'uso

DESCRIZIONE DELLE ALTRE SORGENTI DI RUMORE SIGNIFICATIVE

Altre linee ferroviarie  Strade   
Impianti industriali  Altro

NOTE

asse inter PA-CT

DIRETTRICE FERROVIARIA MESSINA-CATANIA-PALERMO  
NODO DI CATANIA  
Scheda di Censimento dei Ricettori

CODICE RICETTORE

2025

LOCALIZZAZIONE DELL'EDIFICIO

Regione   
Provincia   
Comune   
Località   
Progressiva   
Distanza infrastruttura

DOCUMENTAZIONE FOTOGRAFICA



DATI CARATTERISTICI DELL'EDIFICIO ESAMINATO

Tipologia  Numero dei piani   
Stato conservazione  Orientamento

CARATTERIZZAZIONE DEGLI INFISSI (Ricettori sensibili)

NUMERO INFISSI PER FRONTE

Fronte parallelo all'infrastruttura   
Fronte perpendicolare/obliquo lato progressive crescenti   
Fronte perpendicolare /obliquo lato progressive decrescenti

CARATTERIZZAZIONE DEL CORPO FERROVIARIO

Raso/Rilevato  Viadotto   
Trincea  Galleria

DESCRIZIONE DELLA FASCIA TRA L'INFRASTRUTTURA E L'EDIFICIO

Destinazione d'uso

DESCRIZIONE DELLE ALTRE SORGENTI DI RUMORE SIGNIFICATIVE

Altre linee ferroviarie  Strade   
Impianti industriali  Altro

NOTE

asse inter PA-CT

DIRETTRICE FERROVIARIA MESSINA-CATANIA-PALERMO  
NODO DI CATANIA  
Scheda di Censimento dei Ricettori

CODICE RICETTORE

2026

LOCALIZZAZIONE DELL'EDIFICIO

Regione   
Provincia   
Comune   
Località   
Progressiva   
Distanza infrastruttura

DOCUMENTAZIONE FOTOGRAFICA



DATI CARATTERISTICI DELL'EDIFICIO ESAMINATO

Tipologia  Numero dei piani   
Stato conservazione  Orientamento

CARATTERIZZAZIONE DEGLI INFISSI (Ricettori sensibili)

NUMERO INFISSI PER FRONTE

Fronte parallelo all'infrastruttura   
Fronte perpendicolare/obliquo lato progressive crescenti   
Fronte perpendicolare /obliquo lato progressive decrescenti

CARATTERIZZAZIONE DEL CORPO FERROVIARIO

Raso/Rilevato  Viadotto   
Trincea  Galleria

DESCRIZIONE DELLA FASCIA TRA L'INFRASTRUTTURA E L'EDIFICIO

Destinazione d'uso

DESCRIZIONE DELLE ALTRE SORGENTI DI RUMORE SIGNIFICATIVE

Altre linee ferroviarie  Strade   
Impianti industriali  Altro

NOTE

asse inter PA-CT

DIRETTRICE FERROVIARIA MESSINA-CATANIA-PALERMO  
NODO DI CATANIA  
Scheda di Censimento dei Ricettori

CODICE RICETTORE

2027

LOCALIZZAZIONE DELL'EDIFICIO

Regione   
Provincia   
Comune   
Località   
Progressiva   
Distanza infrastruttura

DOCUMENTAZIONE FOTOGRAFICA

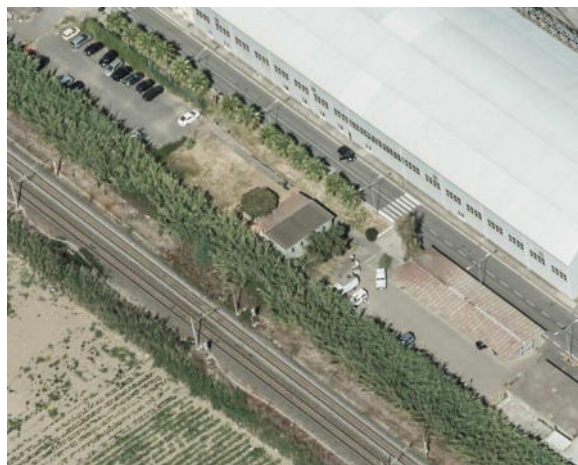

DATI CARATTERISTICI DELL'EDIFICIO ESAMINATO

Tipologia  Numero dei piani   
Stato conservazione  Orientamento

CARATTERIZZAZIONE DEGLI INFISSI (Ricettori sensibili)

NUMERO INFISSI PER FRONTE

Fronte parallelo all'infrastruttura   
Fronte perpendicolare/obliquo lato progressive crescenti   
Fronte perpendicolare /obliquo lato progressive decrescenti

CARATTERIZZAZIONE DEL CORPO FERROVIARIO

Raso/Rilevato  Viadotto   
Trincea  Galleria

DESCRIZIONE DELLA FASCIA TRA L'INFRASTRUTTURA E L'EDIFICIO

Destinazione d'uso

DESCRIZIONE DELLE ALTRE SORGENTI DI RUMORE SIGNIFICATIVE

Altre linee ferroviarie  Strade   
Impianti industriali  Altro

NOTE

asse inter PA-CT

DIRETTRICE FERROVIARIA MESSINA-CATANIA-PALERMO  
NODO DI CATANIA  
Scheda di Censimento dei Ricettori

CODICE RICETTORE

2028

LOCALIZZAZIONE DELL'EDIFICIO

Regione   
Provincia   
Comune   
Località   
Progressiva   
Distanza infrastruttura

DOCUMENTAZIONE FOTOGRAFICA

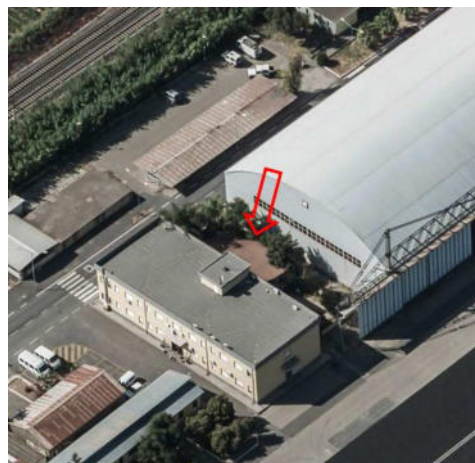

DATI CARATTERISTICI DELL'EDIFICIO ESAMINATO

Tipologia  Numero dei piani   
Stato conservazione  Orientamento

CARATTERIZZAZIONE DEGLI INFISSI (Ricettori sensibili)

NUMERO INFISSI PER FRONTE

Fronte parallelo all'infrastruttura   
Fronte perpendicolare/obliquo lato progressive crescenti   
Fronte perpendicolare /obliquo lato progressive decrescenti

CARATTERIZZAZIONE DEL CORPO FERROVIARIO

Raso/Rilevato  Viadotto   
Trincea  Galleria

DESCRIZIONE DELLA FASCIA TRA L'INFRASTRUTTURA E L'EDIFICIO

Destinazione d'uso

DESCRIZIONE DELLE ALTRE SORGENTI DI RUMORE SIGNIFICATIVE

Altre linee ferroviarie  Strade   
Impianti industriali  Altro

NOTE

asse inter PA-CT



DIRETTRICE FERROVIARIA MESSINA-CATANIA-PALERMO  
NODO DI CATANIA  
Scheda di Censimento dei Ricettori

CODICE RICETTORE

2029

LOCALIZZAZIONE DELL'EDIFICIO

Regione   
Provincia   
Comune   
Località   
Progressiva   
Distanza infrastruttura

DOCUMENTAZIONE FOTOGRAFICA



DATI CARATTERISTICI DELL'EDIFICIO ESAMINATO

Tipologia  Numero dei piani   
Stato conservazione  Orientamento

CARATTERIZZAZIONE DEGLI INFISSI (Ricettori sensibili)

NUMERO INFISSI PER FRONTE

Fronte parallelo all'infrastruttura   
Fronte perpendicolare/obliquo lato progressive crescenti   
Fronte perpendicolare /obliquo lato progressive decrescenti

CARATTERIZZAZIONE DEL CORPO FERROVIARIO

Raso/Rilevato  Viadotto   
Trincea  Galleria

DESCRIZIONE DELLA FASCIA TRA L'INFRASTRUTTURA E L'EDIFICIO

Destinazione d'uso

DESCRIZIONE DELLE ALTRE SORGENTI DI RUMORE SIGNIFICATIVE

Altre linee ferroviarie  Strade   
Impianti industriali  Altro

NOTE

asse inter PA-CT

DIRETTRICE FERROVIARIA MESSINA-CATANIA-PALERMO  
NODO DI CATANIA  
Scheda di Censimento dei Ricettori

CODICE RICETTORE

2030

LOCALIZZAZIONE DELL'EDIFICIO

Regione   
Provincia   
Comune   
Località   
Progressiva   
Distanza infrastruttura

DOCUMENTAZIONE FOTOGRAFICA



DATI CARATTERISTICI DELL'EDIFICIO ESAMINATO

Tipologia  Numero dei piani   
Stato conservazione  Orientamento

CARATTERIZZAZIONE DEGLI INFISSI (Ricettori sensibili)

NUMERO INFISSI PER FRONTE

Fronte parallelo all'infrastruttura   
Fronte perpendicolare/obliquo lato progressive crescenti   
Fronte perpendicolare /obliquo lato progressive decrescenti

CARATTERIZZAZIONE DEL CORPO FERROVIARIO

Raso/Rilevato  Viadotto   
Trincea  Galleria

DESCRIZIONE DELLA FASCIA TRA L'INFRASTRUTTURA E L'EDIFICIO

Destinazione d'uso

DESCRIZIONE DELLE ALTRE SORGENTI DI RUMORE SIGNIFICATIVE

Altre linee ferroviarie  Strade   
Impianti industriali  Altro

NOTE

asse inter PA-CT

DIRETTRICE FERROVIARIA MESSINA-CATANIA-PALERMO  
NODO DI CATANIA  
Scheda di Censimento dei Ricettori

CODICE RICETTORE

2031

LOCALIZZAZIONE DELL'EDIFICIO

Regione   
Provincia   
Comune   
Località   
Progressiva   
Distanza infrastruttura

DOCUMENTAZIONE FOTOGRAFICA



DATI CARATTERISTICI DELL'EDIFICIO ESAMINATO

Tipologia  Numero dei piani   
Stato conservazione  Orientamento

CARATTERIZZAZIONE DEGLI INFISSI (Ricettori sensibili)

NUMERO INFISSI PER FRONTE

Fronte parallelo all'infrastruttura   
Fronte perpendicolare/obliquo lato progressive crescenti   
Fronte perpendicolare /obliquo lato progressive decrescenti

CARATTERIZZAZIONE DEL CORPO FERROVIARIO

Raso/Rilevato  Viadotto   
Trincea  Galleria

DESCRIZIONE DELLA FASCIA TRA L'INFRASTRUTTURA E L'EDIFICIO

Destinazione d'uso

DESCRIZIONE DELLE ALTRE SORGENTI DI RUMORE SIGNIFICATIVE

Altre linee ferroviarie  Strade   
Impianti industriali  Altro

NOTE

asse inter PA-CT

DIRETTRICE FERROVIARIA MESSINA-CATANIA-PALERMO  
NODO DI CATANIA  
Scheda di Censimento dei Ricettori

CODICE RICETTORE

2032

LOCALIZZAZIONE DELL'EDIFICIO

Regione   
Provincia   
Comune   
Località   
Progressiva   
Distanza infrastruttura

DOCUMENTAZIONE FOTOGRAFICA



DATI CARATTERISTICI DELL'EDIFICIO ESAMINATO

Tipologia  Numero dei piani   
Stato conservazione  Orientamento

CARATTERIZZAZIONE DEGLI INFISSI (Ricettori sensibili)

NUMERO INFISSI PER FRONTE

Fronte parallelo all'infrastruttura   
Fronte perpendicolare/obliquo lato progressive crescenti   
Fronte perpendicolare /obliquo lato progressive decrescenti

CARATTERIZZAZIONE DEL CORPO FERROVIARIO

Raso/Rilevato  Viadotto   
Trincea  Galleria

DESCRIZIONE DELLA FASCIA TRA L'INFRASTRUTTURA E L'EDIFICIO

Destinazione d'uso

DESCRIZIONE DELLE ALTRE SORGENTI DI RUMORE SIGNIFICATIVE

Altre linee ferroviarie  Strade   
Impianti industriali  Altro

NOTE

asse inter PA-CT

DIRETTRICE FERROVIARIA MESSINA-CATANIA-PALERMO  
NODO DI CATANIA  
Scheda di Censimento dei Ricettori

CODICE RICETTORE

2033

LOCALIZZAZIONE DELL'EDIFICIO

Regione   
Provincia   
Comune   
Località   
Progressiva   
Distanza infrastruttura

DOCUMENTAZIONE FOTOGRAFICA



DATI CARATTERISTICI DELL'EDIFICIO ESAMINATO

Tipologia  Numero dei piani   
Stato conservazione  Orientamento

CARATTERIZZAZIONE DEGLI INFISSI (Ricettori sensibili)

NUMERO INFISSI PER FRONTE

Fronte parallelo all'infrastruttura   
Fronte perpendicolare/obliquo lato progressive crescenti   
Fronte perpendicolare /obliquo lato progressive decrescenti

CARATTERIZZAZIONE DEL CORPO FERROVIARIO

Raso/Rilevato  Viadotto   
Trincea  Galleria

DESCRIZIONE DELLA FASCIA TRA L'INFRASTRUTTURA E L'EDIFICIO

Destinazione d'uso

DESCRIZIONE DELLE ALTRE SORGENTI DI RUMORE SIGNIFICATIVE

Altre linee ferroviarie  Strade   
Impianti industriali  Altro

NOTE

asse inter PA-CT

DIRETTRICE FERROVIARIA MESSINA-CATANIA-PALERMO  
NODO DI CATANIA  
Scheda di Censimento dei Ricettori

CODICE RICETTORE

2034

LOCALIZZAZIONE DELL'EDIFICIO

Regione   
Provincia   
Comune   
Località   
Progressiva   
Distanza infrastruttura

DOCUMENTAZIONE FOTOGRAFICA



DATI CARATTERISTICI DELL'EDIFICIO ESAMINATO

Tipologia  Numero dei piani   
Stato conservazione  Orientamento

CARATTERIZZAZIONE DEGLI INFISSI (Ricettori sensibili)

NUMERO INFISSI PER FRONTE

Fronte parallelo all'infrastruttura   
Fronte perpendicolare/obliquo lato progressive crescenti   
Fronte perpendicolare /obliquo lato progressive decrescenti

CARATTERIZZAZIONE DEL CORPO FERROVIARIO

Raso/Rilevato  Viadotto   
Trincea  Galleria

DESCRIZIONE DELLA FASCIA TRA L'INFRASTRUTTURA E L'EDIFICIO

Destinazione d'uso

DESCRIZIONE DELLE ALTRE SORGENTI DI RUMORE SIGNIFICATIVE

Altre linee ferroviarie  Strade   
Impianti industriali  Altro

NOTE

asse inter PA-CT

DIRETTRICE FERROVIARIA MESSINA-CATANIA-PALERMO  
NODO DI CATANIA  
Scheda di Censimento dei Ricettori

CODICE RICETTORE

2035

LOCALIZZAZIONE DELL'EDIFICIO

Regione   
Provincia   
Comune   
Località   
Progressiva   
Distanza infrastruttura

DOCUMENTAZIONE FOTOGRAFICA



DATI CARATTERISTICI DELL'EDIFICIO ESAMINATO

Tipologia  Numero dei piani   
Stato conservazione  Orientamento

CARATTERIZZAZIONE DEGLI INFISSI (Ricettori sensibili)

NUMERO INFISSI PER FRONTE

Fronte parallelo all'infrastruttura   
Fronte perpendicolare/obliquo lato progressive crescenti   
Fronte perpendicolare /obliquo lato progressive decrescenti

CARATTERIZZAZIONE DEL CORPO FERROVIARIO

Raso/Rilevato  Viadotto   
Trincea  Galleria

DESCRIZIONE DELLA FASCIA TRA L'INFRASTRUTTURA E L'EDIFICIO

Destinazione d'uso

DESCRIZIONE DELLE ALTRE SORGENTI DI RUMORE SIGNIFICATIVE

Altre linee ferroviarie  Strade   
Impianti industriali  Altro

NOTE

asse inter PA-CT



DIRETTRICE FERROVIARIA MESSINA-CATANIA-PALERMO  
NODO DI CATANIA  
Scheda di Censimento dei Ricettori

CODICE RICETTORE

2036

LOCALIZZAZIONE DELL'EDIFICIO

Regione   
Provincia   
Comune   
Località   
Progressiva   
Distanza infrastruttura

DOCUMENTAZIONE FOTOGRAFICA



DATI CARATTERISTICI DELL'EDIFICIO ESAMINATO

Tipologia  Numero dei piani   
Stato conservazione  Orientamento

CARATTERIZZAZIONE DEGLI INFISSI (Ricettori sensibili)

NUMERO INFISSI PER FRONTE

Fronte parallelo all'infrastruttura   
Fronte perpendicolare/obliquo lato progressive crescenti   
Fronte perpendicolare /obliquo lato progressive decrescenti

CARATTERIZZAZIONE DEL CORPO FERROVIARIO

Raso/Rilevato  Viadotto   
Trincea  Galleria

DESCRIZIONE DELLA FASCIA TRA L'INFRASTRUTTURA E L'EDIFICIO

Destinazione d'uso

DESCRIZIONE DELLE ALTRE SORGENTI DI RUMORE SIGNIFICATIVE

Altre linee ferroviarie  Strade   
Impianti industriali  Altro

NOTE

asse inter PA-CT

DIRETTRICE FERROVIARIA MESSINA-CATANIA-PALERMO  
NODO DI CATANIA  
Scheda di Censimento dei Ricettori

CODICE RICETTORE

2037

LOCALIZZAZIONE DELL'EDIFICIO

Regione   
Provincia   
Comune   
Località   
Progressiva   
Distanza infrastruttura

DOCUMENTAZIONE FOTOGRAFICA



DATI CARATTERISTICI DELL'EDIFICIO ESAMINATO

Tipologia  Numero dei piani   
Stato conservazione  Orientamento

CARATTERIZZAZIONE DEGLI INFISSI (Ricettori sensibili)

NUMERO INFISSI PER FRONTE

Fronte parallelo all'infrastruttura   
Fronte perpendicolare/obliquo lato progressive crescenti   
Fronte perpendicolare /obliquo lato progressive decrescenti

CARATTERIZZAZIONE DEL CORPO FERROVIARIO

Raso/Rilevato  Viadotto   
Trincea  Galleria

DESCRIZIONE DELLA FASCIA TRA L'INFRASTRUTTURA E L'EDIFICIO

Destinazione d'uso

DESCRIZIONE DELLE ALTRE SORGENTI DI RUMORE SIGNIFICATIVE

Altre linee ferroviarie  Strade   
Impianti industriali  Altro

NOTE

asse inter PA-CT

DIRETTRICE FERROVIARIA MESSINA-CATANIA-PALERMO  
NODO DI CATANIA  
Scheda di Censimento dei Ricettori

CODICE RICETTORE

2038

LOCALIZZAZIONE DELL'EDIFICIO

Regione   
Provincia   
Comune   
Località   
Progressiva   
Distanza infrastruttura

DOCUMENTAZIONE FOTOGRAFICA



DATI CARATTERISTICI DELL'EDIFICIO ESAMINATO

Tipologia  Numero dei piani   
Stato conservazione  Orientamento

CARATTERIZZAZIONE DEGLI INFISSI (Ricettori sensibili)

NUMERO INFISSI PER FRONTE

Fronte parallelo all'infrastruttura   
Fronte perpendicolare/obliquo lato progressive crescenti   
Fronte perpendicolare /obliquo lato progressive decrescenti

CARATTERIZZAZIONE DEL CORPO FERROVIARIO

Raso/Rilevato  Viadotto   
Trincea  Galleria

DESCRIZIONE DELLA FASCIA TRA L'INFRASTRUTTURA E L'EDIFICIO

Destinazione d'uso

DESCRIZIONE DELLE ALTRE SORGENTI DI RUMORE SIGNIFICATIVE

Altre linee ferroviarie  Strade   
Impianti industriali  Altro

NOTE

asse inter PA-CT

DIRETTRICE FERROVIARIA MESSINA-CATANIA-PALERMO  
NODO DI CATANIA  
Scheda di Censimento dei Ricettori

CODICE RICETTORE

2039

LOCALIZZAZIONE DELL'EDIFICIO

Regione   
Provincia   
Comune   
Località   
Progressiva   
Distanza infrastruttura

DOCUMENTAZIONE FOTOGRAFICA



DATI CARATTERISTICI DELL'EDIFICIO ESAMINATO

Tipologia  Numero dei piani   
Stato conservazione  Orientamento

CARATTERIZZAZIONE DEGLI INFISSI (Ricettori sensibili)

NUMERO INFISSI PER FRONTE

Fronte parallelo all'infrastruttura   
Fronte perpendicolare/obliquo lato progressive crescenti   
Fronte perpendicolare /obliquo lato progressive decrescenti

CARATTERIZZAZIONE DEL CORPO FERROVIARIO

Raso/Rilevato  Viadotto   
Trincea  Galleria

DESCRIZIONE DELLA FASCIA TRA L'INFRASTRUTTURA E L'EDIFICIO

Destinazione d'uso

DESCRIZIONE DELLE ALTRE SORGENTI DI RUMORE SIGNIFICATIVE

Altre linee ferroviarie  Strade   
Impianti industriali  Altro

NOTE

asse inter PA-CT

DIRETTRICE FERROVIARIA MESSINA-CATANIA-PALERMO  
NODO DI CATANIA  
Scheda di Censimento dei Ricettori

CODICE RICETTORE

2040

LOCALIZZAZIONE DELL'EDIFICIO

Regione   
Provincia   
Comune   
Località   
Progressiva   
Distanza infrastruttura

DOCUMENTAZIONE FOTOGRAFICA



DATI CARATTERISTICI DELL'EDIFICIO ESAMINATO

Tipologia  Numero dei piani   
Stato conservazione  Orientamento

CARATTERIZZAZIONE DEGLI INFISSI (Ricettori sensibili)

NUMERO INFISSI PER FRONTE

Fronte parallelo all'infrastruttura   
Fronte perpendicolare/obliquo lato progressive crescenti   
Fronte perpendicolare /obliquo lato progressive decrescenti

CARATTERIZZAZIONE DEL CORPO FERROVIARIO

Raso/Rilevato  Viadotto   
Trincea  Galleria

DESCRIZIONE DELLA FASCIA TRA L'INFRASTRUTTURA E L'EDIFICIO

Destinazione d'uso

DESCRIZIONE DELLE ALTRE SORGENTI DI RUMORE SIGNIFICATIVE

Altre linee ferroviarie  Strade   
Impianti industriali  Altro

NOTE

asse inter PA-CT

DIRETTRICE FERROVIARIA MESSINA-CATANIA-PALERMO  
NODO DI CATANIA  
Scheda di Censimento dei Ricettori

CODICE RICETTORE

2041

LOCALIZZAZIONE DELL'EDIFICIO

Regione   
Provincia   
Comune   
Località   
Progressiva   
Distanza infrastruttura

DOCUMENTAZIONE FOTOGRAFICA



DATI CARATTERISTICI DELL'EDIFICIO ESAMINATO

Tipologia  Numero dei piani   
Stato conservazione  Orientamento

CARATTERIZZAZIONE DEGLI INFISSI (Ricettori sensibili)

NUMERO INFISSI PER FRONTE

Fronte parallelo all'infrastruttura   
Fronte perpendicolare/obliquo lato progressive crescenti   
Fronte perpendicolare /obliquo lato progressive decrescenti

CARATTERIZZAZIONE DEL CORPO FERROVIARIO

Raso/Rilevato  Viadotto   
Trincea  Galleria

DESCRIZIONE DELLA FASCIA TRA L'INFRASTRUTTURA E L'EDIFICIO

Destinazione d'uso

DESCRIZIONE DELLE ALTRE SORGENTI DI RUMORE SIGNIFICATIVE

Altre linee ferroviarie  Strade   
Impianti industriali  Altro

NOTE

asse inter PA-CT

DIRETTRICE FERROVIARIA MESSINA-CATANIA-PALERMO  
NODO DI CATANIA  
Scheda di Censimento dei Ricettori

CODICE RICETTORE

2042

LOCALIZZAZIONE DELL'EDIFICIO

Regione   
Provincia   
Comune   
Località   
Progressiva   
Distanza infrastruttura

DOCUMENTAZIONE FOTOGRAFICA



DATI CARATTERISTICI DELL'EDIFICIO ESAMINATO

Tipologia  Numero dei piani   
Stato conservazione  Orientamento

CARATTERIZZAZIONE DEGLI INFISSI (Ricettori sensibili)

NUMERO INFISSI PER FRONTE

Fronte parallelo all'infrastruttura   
Fronte perpendicolare/obliquo lato progressive crescenti   
Fronte perpendicolare /obliquo lato progressive decrescenti

CARATTERIZZAZIONE DEL CORPO FERROVIARIO

Raso/Rilevato  Viadotto   
Trincea  Galleria

DESCRIZIONE DELLA FASCIA TRA L'INFRASTRUTTURA E L'EDIFICIO

Destinazione d'uso

DESCRIZIONE DELLE ALTRE SORGENTI DI RUMORE SIGNIFICATIVE

Altre linee ferroviarie  Strade   
Impianti industriali  Altro

NOTE

asse inter PA-CT



DIRETTRICE FERROVIARIA MESSINA-CATANIA-PALERMO  
NODO DI CATANIA  
Scheda di Censimento dei Ricettori

CODICE RICETTORE

2043

LOCALIZZAZIONE DELL'EDIFICIO

Regione   
Provincia   
Comune   
Località   
Progressiva   
Distanza infrastruttura

DOCUMENTAZIONE FOTOGRAFICA



DATI CARATTERISTICI DELL'EDIFICIO ESAMINATO

Tipologia  Numero dei piani   
Stato conservazione  Orientamento

CARATTERIZZAZIONE DEGLI INFISSI (Ricettori sensibili)

NUMERO INFISSI PER FRONTE

Fronte parallelo all'infrastruttura   
Fronte perpendicolare/obliquo lato progressive crescenti   
Fronte perpendicolare /obliquo lato progressive decrescenti

CARATTERIZZAZIONE DEL CORPO FERROVIARIO

Raso/Rilevato  Viadotto   
Trincea  Galleria

DESCRIZIONE DELLA FASCIA TRA L'INFRASTRUTTURA E L'EDIFICIO

Destinazione d'uso

DESCRIZIONE DELLE ALTRE SORGENTI DI RUMORE SIGNIFICATIVE

Altre linee ferroviarie  Strade   
Impianti industriali  Altro

NOTE

asse inter PA-CT

DIRETTRICE FERROVIARIA MESSINA-CATANIA-PALERMO  
NODO DI CATANIA  
Scheda di Censimento dei Ricettori

CODICE RICETTORE

2044

LOCALIZZAZIONE DELL'EDIFICIO

Regione   
Provincia   
Comune   
Località   
Progressiva   
Distanza infrastruttura

DOCUMENTAZIONE FOTOGRAFICA



DATI CARATTERISTICI DELL'EDIFICIO ESAMINATO

Tipologia  Numero dei piani   
Stato conservazione  Orientamento

CARATTERIZZAZIONE DEGLI INFISSI (Ricettori sensibili)

NUMERO INFISSI PER FRONTE

Fronte parallelo all'infrastruttura   
Fronte perpendicolare/obliquo lato progressive crescenti   
Fronte perpendicolare /obliquo lato progressive decrescenti

CARATTERIZZAZIONE DEL CORPO FERROVIARIO

Raso/Rilevato  Viadotto   
Trincea  Galleria

DESCRIZIONE DELLA FASCIA TRA L'INFRASTRUTTURA E L'EDIFICIO

Destinazione d'uso

DESCRIZIONE DELLE ALTRE SORGENTI DI RUMORE SIGNIFICATIVE

Altre linee ferroviarie  Strade   
Impianti industriali  Altro

NOTE

asse inter PA-CT

DIRETTRICE FERROVIARIA MESSINA-CATANIA-PALERMO  
NODO DI CATANIA  
Scheda di Censimento dei Ricettori

CODICE RICETTORE

2045

LOCALIZZAZIONE DELL'EDIFICIO

Regione   
Provincia   
Comune   
Località   
Progressiva   
Distanza infrastruttura

DOCUMENTAZIONE FOTOGRAFICA



DATI CARATTERISTICI DELL'EDIFICIO ESAMINATO

Tipologia  Numero dei piani   
Stato conservazione  Orientamento

CARATTERIZZAZIONE DEGLI INFISSI (Ricettori sensibili)

NUMERO INFISSI PER FRONTE

Fronte parallelo all'infrastruttura   
Fronte perpendicolare/obliquo lato progressive crescenti   
Fronte perpendicolare /obliquo lato progressive decrescenti

CARATTERIZZAZIONE DEL CORPO FERROVIARIO

Raso/Rilevato  Viadotto   
Trincea  Galleria

DESCRIZIONE DELLA FASCIA TRA L'INFRASTRUTTURA E L'EDIFICIO

Destinazione d'uso

DESCRIZIONE DELLE ALTRE SORGENTI DI RUMORE SIGNIFICATIVE

Altre linee ferroviarie  Strade   
Impianti industriali  Altro

NOTE

asse inter PA-CT

DIRETTRICE FERROVIARIA MESSINA-CATANIA-PALERMO  
NODO DI CATANIA  
Scheda di Censimento dei Ricettori

CODICE RICETTORE

2046

LOCALIZZAZIONE DELL'EDIFICIO

Regione   
Provincia   
Comune   
Località   
Progressiva   
Distanza infrastruttura

DOCUMENTAZIONE FOTOGRAFICA



DATI CARATTERISTICI DELL'EDIFICIO ESAMINATO

Tipologia  Numero dei piani   
Stato conservazione  Orientamento

CARATTERIZZAZIONE DEGLI INFISSI (Ricettori sensibili)

NUMERO INFISSI PER FRONTE

Fronte parallelo all'infrastruttura   
Fronte perpendicolare/obliquo lato progressive crescenti   
Fronte perpendicolare /obliquo lato progressive decrescenti

CARATTERIZZAZIONE DEL CORPO FERROVIARIO

Raso/Rilevato  Viadotto   
Trincea  Galleria

DESCRIZIONE DELLA FASCIA TRA L'INFRASTRUTTURA E L'EDIFICIO

Destinazione d'uso

DESCRIZIONE DELLE ALTRE SORGENTI DI RUMORE SIGNIFICATIVE

Altre linee ferroviarie  Strade   
Impianti industriali  Altro

NOTE

asse inter PA-CT

DIRETTRICE FERROVIARIA MESSINA-CATANIA-PALERMO  
NODO DI CATANIA  
Scheda di Censimento dei Ricettori

CODICE RICETTORE

2047

LOCALIZZAZIONE DELL'EDIFICIO

Regione   
Provincia   
Comune   
Località   
Progressiva   
Distanza infrastruttura

DOCUMENTAZIONE FOTOGRAFICA



DATI CARATTERISTICI DELL'EDIFICIO ESAMINATO

Tipologia  Numero dei piani   
Stato conservazione  Orientamento

CARATTERIZZAZIONE DEGLI INFISSI (Ricettori sensibili)

NUMERO INFISSI PER FRONTE

Fronte parallelo all'infrastruttura   
Fronte perpendicolare/obliquo lato progressive crescenti   
Fronte perpendicolare /obliquo lato progressive decrescenti

CARATTERIZZAZIONE DEL CORPO FERROVIARIO

Raso/Rilevato  Viadotto   
Trincea  Galleria

DESCRIZIONE DELLA FASCIA TRA L'INFRASTRUTTURA E L'EDIFICIO

Destinazione d'uso

DESCRIZIONE DELLE ALTRE SORGENTI DI RUMORE SIGNIFICATIVE

Altre linee ferroviarie  Strade   
Impianti industriali  Altro

NOTE

asse inter PA-CT

DIRETTRICE FERROVIARIA MESSINA-CATANIA-PALERMO  
NODO DI CATANIA  
Scheda di Censimento dei Ricettori

CODICE RICETTORE

2048

LOCALIZZAZIONE DELL'EDIFICIO

Regione   
Provincia   
Comune   
Località   
Progressiva   
Distanza infrastruttura

DOCUMENTAZIONE FOTOGRAFICA



DATI CARATTERISTICI DELL'EDIFICIO ESAMINATO

Tipologia  Numero dei piani   
Stato conservazione  Orientamento

CARATTERIZZAZIONE DEGLI INFISSI (Ricettori sensibili)

NUMERO INFISSI PER FRONTE

Fronte parallelo all'infrastruttura   
Fronte perpendicolare/obliquo lato progressive crescenti   
Fronte perpendicolare /obliquo lato progressive decrescenti

CARATTERIZZAZIONE DEL CORPO FERROVIARIO

Raso/Rilevato  Viadotto   
Trincea  Galleria

DESCRIZIONE DELLA FASCIA TRA L'INFRASTRUTTURA E L'EDIFICIO

Destinazione d'uso

DESCRIZIONE DELLE ALTRE SORGENTI DI RUMORE SIGNIFICATIVE

Altre linee ferroviarie  Strade   
Impianti industriali  Altro

NOTE

asse inter PA-CT

DIRETTRICE FERROVIARIA MESSINA-CATANIA-PALERMO  
NODO DI CATANIA  
Scheda di Censimento dei Ricettori

CODICE RICETTORE

2049

LOCALIZZAZIONE DELL'EDIFICIO

Regione   
Provincia   
Comune   
Località   
Progressiva   
Distanza infrastruttura

DOCUMENTAZIONE FOTOGRAFICA



DATI CARATTERISTICI DELL'EDIFICIO ESAMINATO

Tipologia  Numero dei piani   
Stato conservazione  Orientamento

CARATTERIZZAZIONE DEGLI INFISSI (Ricettori sensibili)

NUMERO INFISSI PER FRONTE

Fronte parallelo all'infrastruttura   
Fronte perpendicolare/obliquo lato progressive crescenti   
Fronte perpendicolare /obliquo lato progressive decrescenti

CARATTERIZZAZIONE DEL CORPO FERROVIARIO

Raso/Rilevato  Viadotto   
Trincea  Galleria

DESCRIZIONE DELLA FASCIA TRA L'INFRASTRUTTURA E L'EDIFICIO

Destinazione d'uso

DESCRIZIONE DELLE ALTRE SORGENTI DI RUMORE SIGNIFICATIVE

Altre linee ferroviarie  Strade   
Impianti industriali  Altro

NOTE

asse inter PA-CT



DIRETTRICE FERROVIARIA MESSINA-CATANIA-PALERMO  
NODO DI CATANIA  
Scheda di Censimento dei Ricettori

CODICE RICETTORE

2050

LOCALIZZAZIONE DELL'EDIFICIO

Regione   
Provincia   
Comune   
Località   
Progressiva   
Distanza infrastruttura

DOCUMENTAZIONE FOTOGRAFICA

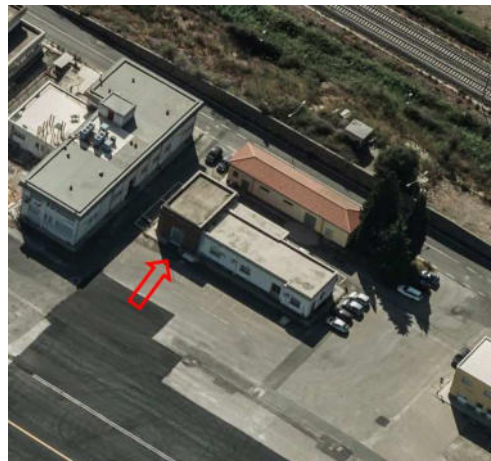

DATI CARATTERISTICI DELL'EDIFICIO ESAMINATO

Tipologia  Numero dei piani   
Stato conservazione  Orientamento

CARATTERIZZAZIONE DEGLI INFISSI (Ricettori sensibili)

NUMERO INFISSI PER FRONTE

Fronte parallelo all'infrastruttura   
Fronte perpendicolare/obliquo lato progressive crescenti   
Fronte perpendicolare /obliquo lato progressive decrescenti

CARATTERIZZAZIONE DEL CORPO FERROVIARIO

Raso/Rilevato  Viadotto   
Trincea  Galleria

DESCRIZIONE DELLA FASCIA TRA L'INFRASTRUTTURA E L'EDIFICIO

Destinazione d'uso

DESCRIZIONE DELLE ALTRE SORGENTI DI RUMORE SIGNIFICATIVE

Altre linee ferroviarie  Strade   
Impianti industriali  Altro

NOTE

asse inter PA-CT

DIRETTRICE FERROVIARIA MESSINA-CATANIA-PALERMO  
NODO DI CATANIA  
Scheda di Censimento dei Ricettori

CODICE RICETTORE

2051

LOCALIZZAZIONE DELL'EDIFICIO

Regione   
Provincia   
Comune   
Località   
Progressiva   
Distanza infrastruttura

DOCUMENTAZIONE FOTOGRAFICA



DATI CARATTERISTICI DELL'EDIFICIO ESAMINATO

Tipologia  Numero dei piani   
Stato conservazione  Orientamento

CARATTERIZZAZIONE DEGLI INFISSI (Ricettori sensibili)

NUMERO INFISSI PER FRONTE

Fronte parallelo all'infrastruttura   
Fronte perpendicolare/obliquo lato progressive crescenti   
Fronte perpendicolare /obliquo lato progressive decrescenti

CARATTERIZZAZIONE DEL CORPO FERROVIARIO

Raso/Rilevato  Viadotto   
Trincea  Galleria

DESCRIZIONE DELLA FASCIA TRA L'INFRASTRUTTURA E L'EDIFICIO

Destinazione d'uso

DESCRIZIONE DELLE ALTRE SORGENTI DI RUMORE SIGNIFICATIVE

Altre linee ferroviarie  Strade   
Impianti industriali  Altro

NOTE

asse inter PA-CT

DIRETTRICE FERROVIARIA MESSINA-CATANIA-PALERMO  
NODO DI CATANIA  
Scheda di Censimento dei Ricettori

CODICE RICETTORE

2052

LOCALIZZAZIONE DELL'EDIFICIO

Regione   
Provincia   
Comune   
Località   
Progressiva   
Distanza infrastruttura

DOCUMENTAZIONE FOTOGRAFICA

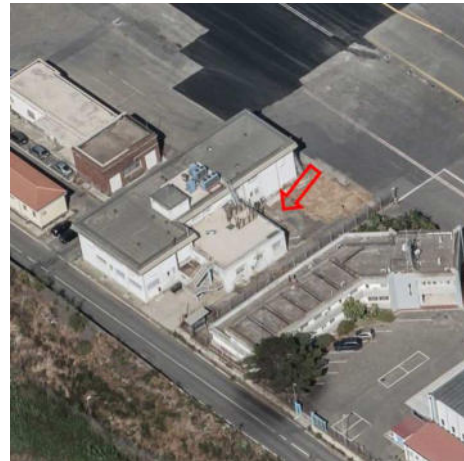

DATI CARATTERISTICI DELL'EDIFICIO ESAMINATO

Tipologia  Numero dei piani   
Stato conservazione  Orientamento

CARATTERIZZAZIONE DEGLI INFISSI (Ricettori sensibili)

NUMERO INFISSI PER FRONTE

Fronte parallelo all'infrastruttura   
Fronte perpendicolare/obliquo lato progressive crescenti   
Fronte perpendicolare /obliquo lato progressive decrescenti

CARATTERIZZAZIONE DEL CORPO FERROVIARIO

Raso/Rilevato  Viadotto   
Trincea  Galleria

DESCRIZIONE DELLA FASCIA TRA L'INFRASTRUTTURA E L'EDIFICIO

Destinazione d'uso

DESCRIZIONE DELLE ALTRE SORGENTI DI RUMORE SIGNIFICATIVE

Altre linee ferroviarie  Strade   
Impianti industriali  Altro

NOTE

asse inter PA-CT

DIRETTRICE FERROVIARIA MESSINA-CATANIA-PALERMO  
NODO DI CATANIA  
Scheda di Censimento dei Ricettori

CODICE RICETTORE

2053

LOCALIZZAZIONE DELL'EDIFICIO

Regione   
Provincia   
Comune   
Località   
Progressiva   
Distanza infrastruttura

DOCUMENTAZIONE FOTOGRAFICA

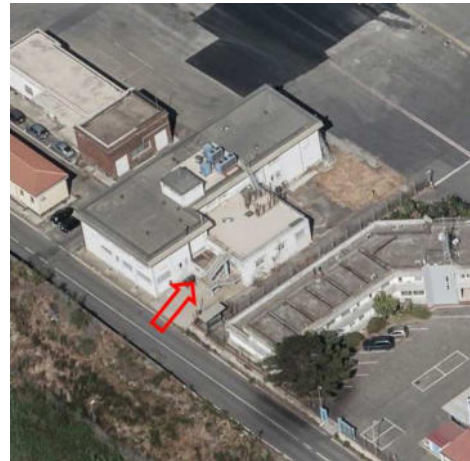

DATI CARATTERISTICI DELL'EDIFICIO ESAMINATO

Tipologia  Numero dei piani   
Stato conservazione  Orientamento

CARATTERIZZAZIONE DEGLI INFISSI (Ricettori sensibili)

NUMERO INFISSI PER FRONTE

Fronte parallelo all'infrastruttura   
Fronte perpendicolare/obliquo lato progressive crescenti   
Fronte perpendicolare /obliquo lato progressive decrescenti

CARATTERIZZAZIONE DEL CORPO FERROVIARIO

Raso/Rilevato  Viadotto   
Trincea  Galleria

DESCRIZIONE DELLA FASCIA TRA L'INFRASTRUTTURA E L'EDIFICIO

Destinazione d'uso

DESCRIZIONE DELLE ALTRE SORGENTI DI RUMORE SIGNIFICATIVE

Altre linee ferroviarie  Strade   
Impianti industriali  Altro

NOTE

asse inter PA-CT

DIRETTRICE FERROVIARIA MESSINA-CATANIA-PALERMO  
NODO DI CATANIA  
Scheda di Censimento dei Ricettori

CODICE RICETTORE

2054

LOCALIZZAZIONE DELL'EDIFICIO

Regione   
Provincia   
Comune   
Località   
Progressiva   
Distanza infrastruttura

DOCUMENTAZIONE FOTOGRAFICA



DATI CARATTERISTICI DELL'EDIFICIO ESAMINATO

Tipologia  Numero dei piani   
Stato conservazione  Orientamento

CARATTERIZZAZIONE DEGLI INFISSI (Ricettori sensibili)

NUMERO INFISSI PER FRONTE

Fronte parallelo all'infrastruttura   
Fronte perpendicolare/obliquo lato progressive crescenti   
Fronte perpendicolare /obliquo lato progressive decrescenti

CARATTERIZZAZIONE DEL CORPO FERROVIARIO

Raso/Rilevato  Viadotto   
Trincea  Galleria

DESCRIZIONE DELLA FASCIA TRA L'INFRASTRUTTURA E L'EDIFICIO

Destinazione d'uso

DESCRIZIONE DELLE ALTRE SORGENTI DI RUMORE SIGNIFICATIVE

Altre linee ferroviarie  Strade   
Impianti industriali  Altro

NOTE

asse inter PA-CT

DIRETTRICE FERROVIARIA MESSINA-CATANIA-PALERMO  
NODO DI CATANIA  
Scheda di Censimento dei Ricettori

CODICE RICETTORE

2055

LOCALIZZAZIONE DELL'EDIFICIO

Regione   
Provincia   
Comune   
Località   
Progressiva   
Distanza infrastruttura

DOCUMENTAZIONE FOTOGRAFICA



DATI CARATTERISTICI DELL'EDIFICIO ESAMINATO

Tipologia  Numero dei piani   
Stato conservazione  Orientamento

CARATTERIZZAZIONE DEGLI INFISSI (Ricettori sensibili)

NUMERO INFISSI PER FRONTE

Fronte parallelo all'infrastruttura   
Fronte perpendicolare/obliquo lato progressive crescenti   
Fronte perpendicolare /obliquo lato progressive decrescenti

CARATTERIZZAZIONE DEL CORPO FERROVIARIO

Raso/Rilevato  Viadotto   
Trincea  Galleria

DESCRIZIONE DELLA FASCIA TRA L'INFRASTRUTTURA E L'EDIFICIO

Destinazione d'uso

DESCRIZIONE DELLE ALTRE SORGENTI DI RUMORE SIGNIFICATIVE

Altre linee ferroviarie  Strade   
Impianti industriali  Altro

NOTE

asse inter PA-CT

DIRETTRICE FERROVIARIA MESSINA-CATANIA-PALERMO  
NODO DI CATANIA  
Scheda di Censimento dei Ricettori

CODICE RICETTORE

2056

LOCALIZZAZIONE DELL'EDIFICIO

Regione   
Provincia   
Comune   
Località   
Progressiva   
Distanza infrastruttura

DOCUMENTAZIONE FOTOGRAFICA



DATI CARATTERISTICI DELL'EDIFICIO ESAMINATO

Tipologia  Numero dei piani   
Stato conservazione  Orientamento

CARATTERIZZAZIONE DEGLI INFISSI (Ricettori sensibili)

NUMERO INFISSI PER FRONTE

Fronte parallelo all'infrastruttura   
Fronte perpendicolare/obliquo lato progressive crescenti   
Fronte perpendicolare /obliquo lato progressive decrescenti

CARATTERIZZAZIONE DEL CORPO FERROVIARIO

Raso/Rilevato  Viadotto   
Trincea  Galleria

DESCRIZIONE DELLA FASCIA TRA L'INFRASTRUTTURA E L'EDIFICIO

Destinazione d'uso

DESCRIZIONE DELLE ALTRE SORGENTI DI RUMORE SIGNIFICATIVE

Altre linee ferroviarie  Strade   
Impianti industriali  Altro

NOTE

asse inter PA-CT



DIRETTRICE FERROVIARIA MESSINA-CATANIA-PALERMO  
NODO DI CATANIA  
Scheda di Censimento dei Ricettori

CODICE RICETTORE

2057

LOCALIZZAZIONE DELL'EDIFICIO

Regione   
Provincia   
Comune   
Località   
Progressiva   
Distanza infrastruttura

DOCUMENTAZIONE FOTOGRAFICA



DATI CARATTERISTICI DELL'EDIFICIO ESAMINATO

Tipologia  Numero dei piani   
Stato conservazione  Orientamento

CARATTERIZZAZIONE DEGLI INFISSI (Ricettori sensibili)

NUMERO INFISSI PER FRONTE

Fronte parallelo all'infrastruttura   
Fronte perpendicolare/obliquo lato progressive crescenti   
Fronte perpendicolare /obliquo lato progressive decrescenti

CARATTERIZZAZIONE DEL CORPO FERROVIARIO

Raso/Rilevato  Viadotto   
Trincea  Galleria

DESCRIZIONE DELLA FASCIA TRA L'INFRASTRUTTURA E L'EDIFICIO

Destinazione d'uso

DESCRIZIONE DELLE ALTRE SORGENTI DI RUMORE SIGNIFICATIVE

Altre linee ferroviarie  Strade   
Impianti industriali  Altro

NOTE

asse inter PA-CT

DIRETTRICE FERROVIARIA MESSINA-CATANIA-PALERMO  
NODO DI CATANIA  
Scheda di Censimento dei Ricettori

CODICE RICETTORE

2058

LOCALIZZAZIONE DELL'EDIFICIO

Regione   
Provincia   
Comune   
Località   
Progressiva   
Distanza infrastruttura

DOCUMENTAZIONE FOTOGRAFICA



DATI CARATTERISTICI DELL'EDIFICIO ESAMINATO

Tipologia  Numero dei piani   
Stato conservazione  Orientamento

CARATTERIZZAZIONE DEGLI INFISSI (Ricettori sensibili)

NUMERO INFISSI PER FRONTE

Fronte parallelo all'infrastruttura   
Fronte perpendicolare/obliquo lato progressive crescenti   
Fronte perpendicolare /obliquo lato progressive decrescenti

CARATTERIZZAZIONE DEL CORPO FERROVIARIO

Raso/Rilevato  Viadotto   
Trincea  Galleria

DESCRIZIONE DELLA FASCIA TRA L'INFRASTRUTTURA E L'EDIFICIO

Destinazione d'uso

DESCRIZIONE DELLE ALTRE SORGENTI DI RUMORE SIGNIFICATIVE

Altre linee ferroviarie  Strade   
Impianti industriali  Altro

NOTE

asse inter PA-CT

DIRETTRICE FERROVIARIA MESSINA-CATANIA-PALERMO  
NODO DI CATANIA  
Scheda di Censimento dei Ricettori

CODICE RICETTORE

2059

LOCALIZZAZIONE DELL'EDIFICIO

Regione   
Provincia   
Comune   
Località   
Progressiva   
Distanza infrastruttura

DOCUMENTAZIONE FOTOGRAFICA



DATI CARATTERISTICI DELL'EDIFICIO ESAMINATO

Tipologia  Numero dei piani   
Stato conservazione  Orientamento

CARATTERIZZAZIONE DEGLI INFISSI (Ricettori sensibili)

NUMERO INFISSI PER FRONTE

Fronte parallelo all'infrastruttura   
Fronte perpendicolare/obliquo lato progressive crescenti   
Fronte perpendicolare /obliquo lato progressive decrescenti

CARATTERIZZAZIONE DEL CORPO FERROVIARIO

Raso/Rilevato  Viadotto   
Trincea  Galleria

DESCRIZIONE DELLA FASCIA TRA L'INFRASTRUTTURA E L'EDIFICIO

Destinazione d'uso

DESCRIZIONE DELLE ALTRE SORGENTI DI RUMORE SIGNIFICATIVE

Altre linee ferroviarie  Strade   
Impianti industriali  Altro

NOTE

asse inter PA-CT

DIRETTRICE FERROVIARIA MESSINA-CATANIA-PALERMO  
NODO DI CATANIA  
Scheda di Censimento dei Ricettori

CODICE RICETTORE

2060

LOCALIZZAZIONE DELL'EDIFICIO

Regione   
Provincia   
Comune   
Località   
Progressiva   
Distanza infrastruttura

DOCUMENTAZIONE FOTOGRAFICA



DATI CARATTERISTICI DELL'EDIFICIO ESAMINATO

Tipologia  Numero dei piani   
Stato conservazione  Orientamento

CARATTERIZZAZIONE DEGLI INFISSI (Ricettori sensibili)

NUMERO INFISSI PER FRONTE

Fronte parallelo all'infrastruttura   
Fronte perpendicolare/obliquo lato progressive crescenti   
Fronte perpendicolare /obliquo lato progressive decrescenti

CARATTERIZZAZIONE DEL CORPO FERROVIARIO

Raso/Rilevato  Viadotto   
Trincea  Galleria

DESCRIZIONE DELLA FASCIA TRA L'INFRASTRUTTURA E L'EDIFICIO

Destinazione d'uso

DESCRIZIONE DELLE ALTRE SORGENTI DI RUMORE SIGNIFICATIVE

Altre linee ferroviarie  Strade   
Impianti industriali  Altro

NOTE

asse inter PA-CT

DIRETTRICE FERROVIARIA MESSINA-CATANIA-PALERMO  
NODO DI CATANIA  
Scheda di Censimento dei Ricettori

CODICE RICETTORE

2061

LOCALIZZAZIONE DELL'EDIFICIO

Regione   
Provincia   
Comune   
Località   
Progressiva   
Distanza infrastruttura

DOCUMENTAZIONE FOTOGRAFICA



DATI CARATTERISTICI DELL'EDIFICIO ESAMINATO

Tipologia  Numero dei piani   
Stato conservazione  Orientamento

CARATTERIZZAZIONE DEGLI INFISSI (Ricettori sensibili)

NUMERO INFISSI PER FRONTE

Fronte parallelo all'infrastruttura   
Fronte perpendicolare/obliquo lato progressive crescenti   
Fronte perpendicolare /obliquo lato progressive decrescenti

CARATTERIZZAZIONE DEL CORPO FERROVIARIO

Raso/Rilevato  Viadotto   
Trincea  Galleria

DESCRIZIONE DELLA FASCIA TRA L'INFRASTRUTTURA E L'EDIFICIO

Destinazione d'uso

DESCRIZIONE DELLE ALTRE SORGENTI DI RUMORE SIGNIFICATIVE

Altre linee ferroviarie  Strade   
Impianti industriali  Altro

NOTE

asse inter PA-CT

DIRETTRICE FERROVIARIA MESSINA-CATANIA-PALERMO  
NODO DI CATANIA  
Scheda di Censimento dei Ricettori

CODICE RICETTORE

2062

LOCALIZZAZIONE DELL'EDIFICIO

Regione   
Provincia   
Comune   
Località   
Progressiva   
Distanza infrastruttura

DOCUMENTAZIONE FOTOGRAFICA



DATI CARATTERISTICI DELL'EDIFICIO ESAMINATO

Tipologia  Numero dei piani   
Stato conservazione  Orientamento

CARATTERIZZAZIONE DEGLI INFISSI (Ricettori sensibili)

NUMERO INFISSI PER FRONTE

Fronte parallelo all'infrastruttura   
Fronte perpendicolare/obliquo lato progressive crescenti   
Fronte perpendicolare /obliquo lato progressive decrescenti

CARATTERIZZAZIONE DEL CORPO FERROVIARIO

Raso/Rilevato  Viadotto   
Trincea  Galleria

DESCRIZIONE DELLA FASCIA TRA L'INFRASTRUTTURA E L'EDIFICIO

Destinazione d'uso

DESCRIZIONE DELLE ALTRE SORGENTI DI RUMORE SIGNIFICATIVE

Altre linee ferroviarie  Strade   
Impianti industriali  Altro

NOTE

asse inter PA-CT

DIRETTRICE FERROVIARIA MESSINA-CATANIA-PALERMO  
NODO DI CATANIA  
Scheda di Censimento dei Ricettori

CODICE RICETTORE

2063

LOCALIZZAZIONE DELL'EDIFICIO

Regione   
Provincia   
Comune   
Località   
Progressiva   
Distanza infrastruttura

DOCUMENTAZIONE FOTOGRAFICA

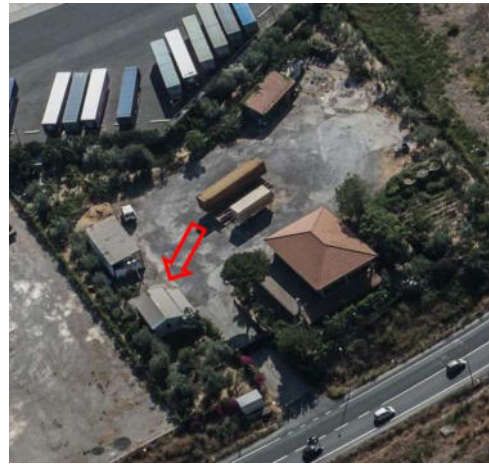

DATI CARATTERISTICI DELL'EDIFICIO ESAMINATO

Tipologia  Numero dei piani   
Stato conservazione  Orientamento

CARATTERIZZAZIONE DEGLI INFISSI (Ricettori sensibili)

NUMERO INFISSI PER FRONTE

Fronte parallelo all'infrastruttura   
Fronte perpendicolare/obliquo lato progressive crescenti   
Fronte perpendicolare /obliquo lato progressive decrescenti

CARATTERIZZAZIONE DEL CORPO FERROVIARIO

Raso/Rilevato  Viadotto   
Trincea  Galleria

DESCRIZIONE DELLA FASCIA TRA L'INFRASTRUTTURA E L'EDIFICIO

Destinazione d'uso

DESCRIZIONE DELLE ALTRE SORGENTI DI RUMORE SIGNIFICATIVE

Altre linee ferroviarie  Strade   
Impianti industriali  Altro

NOTE

asso lotto1



DIRETTRICE FERROVIARIA MESSINA-CATANIA-PALERMO  
NODO DI CATANIA  
Scheda di Censimento dei Ricettori

CODICE RICETTORE

2064

LOCALIZZAZIONE DELL'EDIFICIO

Regione   
Provincia   
Comune   
Località   
Progressiva   
Distanza infrastruttura

DOCUMENTAZIONE FOTOGRAFICA

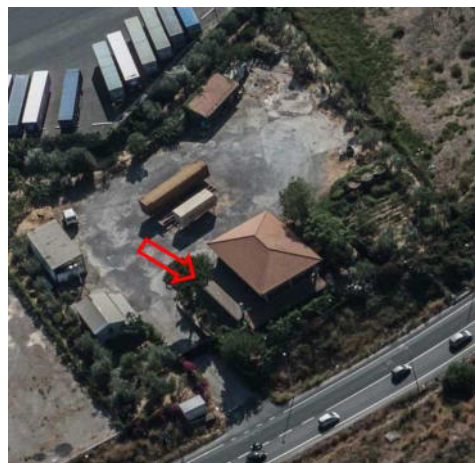

DATI CARATTERISTICI DELL'EDIFICIO ESAMINATO

Tipologia  Numero dei piani   
Stato conservazione  Orientamento

CARATTERIZZAZIONE DEGLI INFISSI (Ricettori sensibili)

NUMERO INFISSI PER FRONTE

Fronte parallelo all'infrastruttura   
Fronte perpendicolare/obliquo lato progressive crescenti   
Fronte perpendicolare /obliquo lato progressive decrescenti

CARATTERIZZAZIONE DEL CORPO FERROVIARIO

Raso/Rilevato  Viadotto   
Trincea  Galleria

DESCRIZIONE DELLA FASCIA TRA L'INFRASTRUTTURA E L'EDIFICIO

Destinazione d'uso

DESCRIZIONE DELLE ALTRE SORGENTI DI RUMORE SIGNIFICATIVE

Altre linee ferroviarie  Strade   
Impianti industriali  Altro

NOTE

asso lotto1

DIRETTRICE FERROVIARIA MESSINA-CATANIA-PALERMO  
NODO DI CATANIA  
Scheda di Censimento dei Ricettori

CODICE RICETTORE

2065

LOCALIZZAZIONE DELL'EDIFICIO

Regione   
Provincia   
Comune   
Località   
Progressiva   
Distanza infrastruttura

DOCUMENTAZIONE FOTOGRAFICA

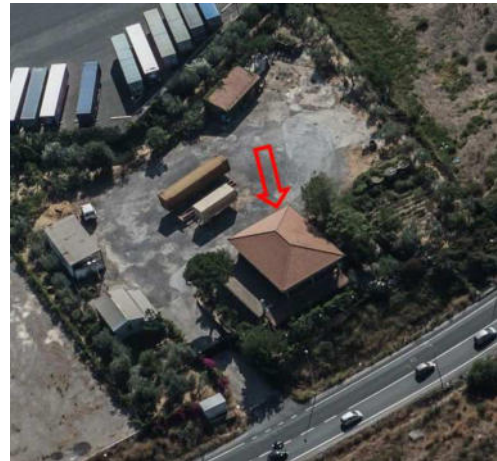

DATI CARATTERISTICI DELL'EDIFICIO ESAMINATO

Tipologia  Numero dei piani   
Stato conservazione  Orientamento

CARATTERIZZAZIONE DEGLI INFISSI (Ricettori sensibili)

NUMERO INFISSI PER FRONTE

Fronte parallelo all'infrastruttura   
Fronte perpendicolare/obliquo lato progressive crescenti   
Fronte perpendicolare /obliquo lato progressive decrescenti

CARATTERIZZAZIONE DEL CORPO FERROVIARIO

Raso/Rilevato  Viadotto   
Trincea  Galleria

DESCRIZIONE DELLA FASCIA TRA L'INFRASTRUTTURA E L'EDIFICIO

Destinazione d'uso

DESCRIZIONE DELLE ALTRE SORGENTI DI RUMORE SIGNIFICATIVE

Altre linee ferroviarie  Strade   
Impianti industriali  Altro

NOTE

asso lotto1

DIRETTRICE FERROVIARIA MESSINA-CATANIA-PALERMO  
NODO DI CATANIA  
Scheda di Censimento dei Ricettori

CODICE RICETTORE

2066

LOCALIZZAZIONE DELL'EDIFICIO

Regione   
Provincia   
Comune   
Località   
Progressiva   
Distanza infrastruttura

DOCUMENTAZIONE FOTOGRAFICA

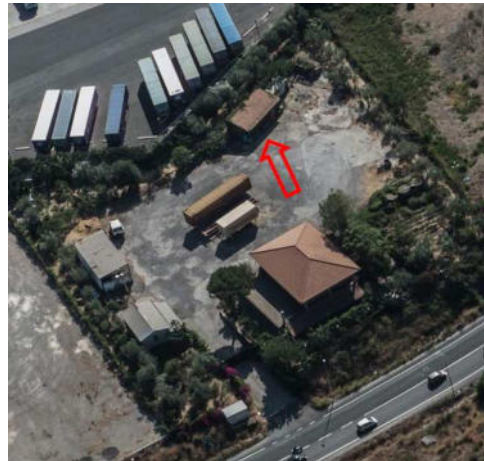

DATI CARATTERISTICI DELL'EDIFICIO ESAMINATO

Tipologia  Numero dei piani   
Stato conservazione  Orientamento

CARATTERIZZAZIONE DEGLI INFISSI (Ricettori sensibili)

NUMERO INFISSI PER FRONTE

Fronte parallelo all'infrastruttura   
Fronte perpendicolare/obliquo lato progressive crescenti   
Fronte perpendicolare /obliquo lato progressive decrescenti

CARATTERIZZAZIONE DEL CORPO FERROVIARIO

Raso/Rilevato  Viadotto   
Trincea  Galleria

DESCRIZIONE DELLA FASCIA TRA L'INFRASTRUTTURA E L'EDIFICIO

Destinazione d'uso

DESCRIZIONE DELLE ALTRE SORGENTI DI RUMORE SIGNIFICATIVE

Altre linee ferroviarie  Strade   
Impianti industriali  Altro

NOTE

asso lotto1

DIRETTRICE FERROVIARIA MESSINA-CATANIA-PALERMO  
NODO DI CATANIA  
Scheda di Censimento dei Ricettori

CODICE RICETTORE

2067

LOCALIZZAZIONE DELL'EDIFICIO

Regione   
Provincia   
Comune   
Località   
Progressiva   
Distanza infrastruttura

DOCUMENTAZIONE FOTOGRAFICA



DATI CARATTERISTICI DELL'EDIFICIO ESAMINATO

Tipologia  Numero dei piani   
Stato conservazione  Orientamento

CARATTERIZZAZIONE DEGLI INFISSI (Ricettori sensibili)

NUMERO INFISSI PER FRONTE

Fronte parallelo all'infrastruttura   
Fronte perpendicolare/obliquo lato progressive crescenti   
Fronte perpendicolare /obliquo lato progressive decrescenti

CARATTERIZZAZIONE DEL CORPO FERROVIARIO

Raso/Rilevato  Viadotto   
Trincea  Galleria

DESCRIZIONE DELLA FASCIA TRA L'INFRASTRUTTURA E L'EDIFICIO

Destinazione d'uso

DESCRIZIONE DELLE ALTRE SORGENTI DI RUMORE SIGNIFICATIVE

Altre linee ferroviarie  Strade   
Impianti industriali  Altro

NOTE

asso lotto1

DIRETTRICE FERROVIARIA MESSINA-CATANIA-PALERMO  
NODO DI CATANIA  
Scheda di Censimento dei Ricettori

CODICE RICETTORE

2068

LOCALIZZAZIONE DELL'EDIFICIO

Regione   
Provincia   
Comune   
Località   
Progressiva   
Distanza infrastruttura

DOCUMENTAZIONE FOTOGRAFICA



DATI CARATTERISTICI DELL'EDIFICIO ESAMINATO

Tipologia  Numero dei piani   
Stato conservazione  Orientamento

CARATTERIZZAZIONE DEGLI INFISSI (Ricettori sensibili)

NUMERO INFISSI PER FRONTE

Fronte parallelo all'infrastruttura   
Fronte perpendicolare/obliquo lato progressive crescenti   
Fronte perpendicolare /obliquo lato progressive decrescenti

CARATTERIZZAZIONE DEL CORPO FERROVIARIO

Raso/Rilevato  Viadotto   
Trincea  Galleria

DESCRIZIONE DELLA FASCIA TRA L'INFRASTRUTTURA E L'EDIFICIO

Destinazione d'uso

DESCRIZIONE DELLE ALTRE SORGENTI DI RUMORE SIGNIFICATIVE

Altre linee ferroviarie  Strade   
Impianti industriali  Altro

NOTE

asso lotto1

DIRETTRICE FERROVIARIA MESSINA-CATANIA-PALERMO  
NODO DI CATANIA  
Scheda di Censimento dei Ricettori

CODICE RICETTORE

2069

LOCALIZZAZIONE DELL'EDIFICIO

Regione   
Provincia   
Comune   
Località   
Progressiva   
Distanza infrastruttura

DOCUMENTAZIONE FOTOGRAFICA



DATI CARATTERISTICI DELL'EDIFICIO ESAMINATO

Tipologia  Numero dei piani   
Stato conservazione  Orientamento

CARATTERIZZAZIONE DEGLI INFISSI (Ricettori sensibili)

NUMERO INFISSI PER FRONTE

Fronte parallelo all'infrastruttura   
Fronte perpendicolare/obliquo lato progressive crescenti   
Fronte perpendicolare /obliquo lato progressive decrescenti

CARATTERIZZAZIONE DEL CORPO FERROVIARIO

Raso/Rilevato  Viadotto   
Trincea  Galleria

DESCRIZIONE DELLA FASCIA TRA L'INFRASTRUTTURA E L'EDIFICIO

Destinazione d'uso

DESCRIZIONE DELLE ALTRE SORGENTI DI RUMORE SIGNIFICATIVE

Altre linee ferroviarie  Strade   
Impianti industriali  Altro

NOTE

asso lotto1



DIRETTRICE FERROVIARIA MESSINA-CATANIA-PALERMO  
NODO DI CATANIA  
Scheda di Censimento dei Ricettori

CODICE RICETTORE

2070

LOCALIZZAZIONE DELL'EDIFICIO

Regione   
Provincia   
Comune   
Località   
Progressiva   
Distanza infrastruttura

DOCUMENTAZIONE FOTOGRAFICA

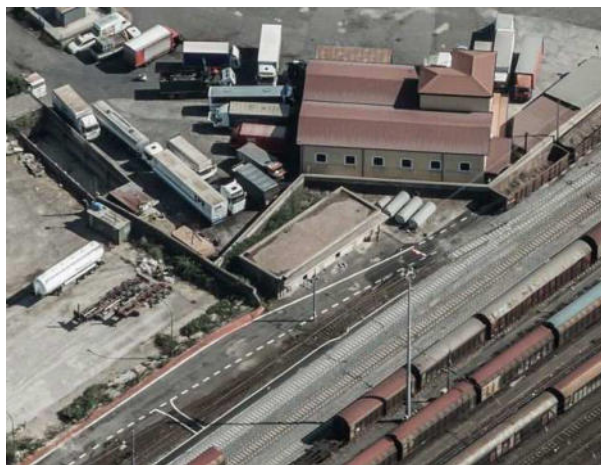

DATI CARATTERISTICI DELL'EDIFICIO ESAMINATO

Tipologia  Numero dei piani   
Stato conservazione  Orientamento

CARATTERIZZAZIONE DEGLI INFISSI (Ricettori sensibili)

NUMERO INFISSI PER FRONTE

Fronte parallelo all'infrastruttura   
Fronte perpendicolare/obliquo lato progressive crescenti   
Fronte perpendicolare /obliquo lato progressive decrescenti

CARATTERIZZAZIONE DEL CORPO FERROVIARIO

Raso/Rilevato  Viadotto   
Trincea  Galleria

DESCRIZIONE DELLA FASCIA TRA L'INFRASTRUTTURA E L'EDIFICIO

Destinazione d'uso

DESCRIZIONE DELLE ALTRE SORGENTI DI RUMORE SIGNIFICATIVE

Altre linee ferroviarie  Strade   
Impianti industriali  Altro

NOTE

asso lotto1



DIRETTRICE FERROVIARIA MESSINA-CATANIA-PALERMO  
NODO DI CATANIA  
Scheda di Censimento dei Ricettori

CODICE RICETTORE

2071

LOCALIZZAZIONE DELL'EDIFICIO

Regione   
Provincia   
Comune   
Località   
Progressiva   
Distanza infrastruttura

DOCUMENTAZIONE FOTOGRAFICA

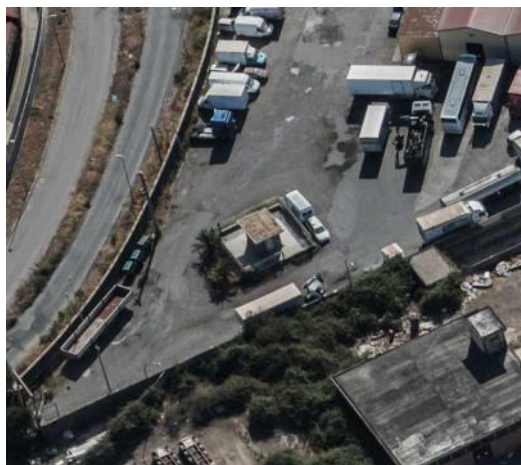

DATI CARATTERISTICI DELL'EDIFICIO ESAMINATO

Tipologia  Numero dei piani   
Stato conservazione  Orientamento

CARATTERIZZAZIONE DEGLI INFISSI (Ricettori sensibili)

NUMERO INFISSI PER FRONTE

Fronte parallelo all'infrastruttura   
Fronte perpendicolare/obliquo lato progressive crescenti   
Fronte perpendicolare /obliquo lato progressive decrescenti

CARATTERIZZAZIONE DEL CORPO FERROVIARIO

Raso/Rilevato  Viadotto   
Trincea  Galleria

DESCRIZIONE DELLA FASCIA TRA L'INFRASTRUTTURA E L'EDIFICIO

Destinazione d'uso

DESCRIZIONE DELLE ALTRE SORGENTI DI RUMORE SIGNIFICATIVE

Altre linee ferroviarie  Strade   
Impianti industriali  Altro

NOTE

asso lotto1

DIRETTRICE FERROVIARIA MESSINA-CATANIA-PALERMO  
NODO DI CATANIA  
Scheda di Censimento dei Ricettori

CODICE RICETTORE

2072

LOCALIZZAZIONE DELL'EDIFICIO

Regione   
Provincia   
Comune   
Località   
Progressiva   
Distanza infrastruttura

DOCUMENTAZIONE FOTOGRAFICA



DATI CARATTERISTICI DELL'EDIFICIO ESAMINATO

Tipologia  Numero dei piani   
Stato conservazione  Orientamento

CARATTERIZZAZIONE DEGLI INFISSI (Ricettori sensibili)

NUMERO INFISSI PER FRONTE

Fronte parallelo all'infrastruttura   
Fronte perpendicolare/obliquo lato progressive crescenti   
Fronte perpendicolare /obliquo lato progressive decrescenti

CARATTERIZZAZIONE DEL CORPO FERROVIARIO

Raso/Rilevato  Viadotto   
Trincea  Galleria

DESCRIZIONE DELLA FASCIA TRA L'INFRASTRUTTURA E L'EDIFICIO

Destinazione d'uso

DESCRIZIONE DELLE ALTRE SORGENTI DI RUMORE SIGNIFICATIVE

Altre linee ferroviarie  Strade   
Impianti industriali  Altro

NOTE

asso lotto1

DIRETTRICE FERROVIARIA MESSINA-CATANIA-PALERMO  
NODO DI CATANIA  
Scheda di Censimento dei Ricettori

CODICE RICETTORE

2073

LOCALIZZAZIONE DELL'EDIFICIO

Regione   
Provincia   
Comune   
Località   
Progressiva   
Distanza infrastruttura

DOCUMENTAZIONE FOTOGRAFICA



DATI CARATTERISTICI DELL'EDIFICIO ESAMINATO

Tipologia  Numero dei piani   
Stato conservazione  Orientamento

CARATTERIZZAZIONE DEGLI INFISSI (Ricettori sensibili)

NUMERO INFISSI PER FRONTE

Fronte parallelo all'infrastruttura   
Fronte perpendicolare/obliquo lato progressive crescenti   
Fronte perpendicolare /obliquo lato progressive decrescenti

CARATTERIZZAZIONE DEL CORPO FERROVIARIO

Raso/Rilevato  Viadotto   
Trincea  Galleria

DESCRIZIONE DELLA FASCIA TRA L'INFRASTRUTTURA E L'EDIFICIO

Destinazione d'uso

DESCRIZIONE DELLE ALTRE SORGENTI DI RUMORE SIGNIFICATIVE

Altre linee ferroviarie  Strade   
Impianti industriali  Altro

NOTE

asso lotto1

DIRETTRICE FERROVIARIA MESSINA-CATANIA-PALERMO  
NODO DI CATANIA  
Scheda di Censimento dei Ricettori

CODICE RICETTORE

2074

LOCALIZZAZIONE DELL'EDIFICIO

Regione   
Provincia   
Comune   
Località   
Progressiva   
Distanza infrastruttura

DOCUMENTAZIONE FOTOGRAFICA



DATI CARATTERISTICI DELL'EDIFICIO ESAMINATO

Tipologia  Numero dei piani   
Stato conservazione  Orientamento

CARATTERIZZAZIONE DEGLI INFISSI (Ricettori sensibili)

NUMERO INFISSI PER FRONTE

Fronte parallelo all'infrastruttura   
Fronte perpendicolare/obliquo lato progressive crescenti   
Fronte perpendicolare /obliquo lato progressive decrescenti

CARATTERIZZAZIONE DEL CORPO FERROVIARIO

Raso/Rilevato  Viadotto   
Trincea  Galleria

DESCRIZIONE DELLA FASCIA TRA L'INFRASTRUTTURA E L'EDIFICIO

Destinazione d'uso

DESCRIZIONE DELLE ALTRE SORGENTI DI RUMORE SIGNIFICATIVE

Altre linee ferroviarie  Strade   
Impianti industriali  Altro

NOTE

asso lotto1

DIRETTRICE FERROVIARIA MESSINA-CATANIA-PALERMO  
NODO DI CATANIA  
Scheda di Censimento dei Ricettori

CODICE RICETTORE

2075

LOCALIZZAZIONE DELL'EDIFICIO

Regione   
Provincia   
Comune   
Località   
Progressiva   
Distanza infrastruttura

DOCUMENTAZIONE FOTOGRAFICA



DATI CARATTERISTICI DELL'EDIFICIO ESAMINATO

Tipologia  Numero dei piani   
Stato conservazione  Orientamento

CARATTERIZZAZIONE DEGLI INFISSI (Ricettori sensibili)

NUMERO INFISSI PER FRONTE

Fronte parallelo all'infrastruttura   
Fronte perpendicolare/obliquo lato progressive crescenti   
Fronte perpendicolare /obliquo lato progressive decrescenti

CARATTERIZZAZIONE DEL CORPO FERROVIARIO

Raso/Rilevato  Viadotto   
Trincea  Galleria

DESCRIZIONE DELLA FASCIA TRA L'INFRASTRUTTURA E L'EDIFICIO

Destinazione d'uso

DESCRIZIONE DELLE ALTRE SORGENTI DI RUMORE SIGNIFICATIVE

Altre linee ferroviarie  Strade   
Impianti industriali  Altro

NOTE

asso lotto1

DIRETTRICE FERROVIARIA MESSINA-CATANIA-PALERMO  
NODO DI CATANIA  
Scheda di Censimento dei Ricettori

CODICE RICETTORE

2076

LOCALIZZAZIONE DELL'EDIFICIO

Regione   
Provincia   
Comune   
Località   
Progressiva   
Distanza infrastruttura

DOCUMENTAZIONE FOTOGRAFICA

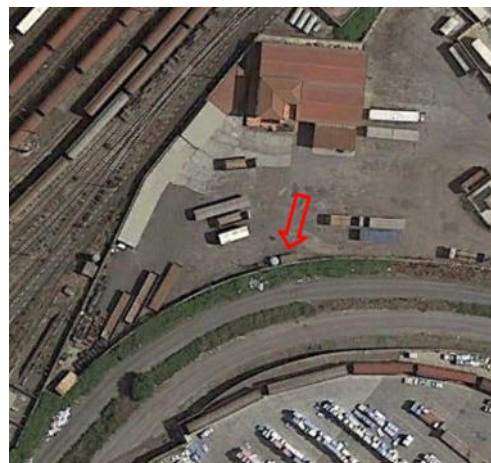

DATI CARATTERISTICI DELL'EDIFICIO ESAMINATO

Tipologia  Numero dei piani   
Stato conservazione  Orientamento

CARATTERIZZAZIONE DEGLI INFISSI (Ricettori sensibili)

NUMERO INFISSI PER FRONTE

Fronte parallelo all'infrastruttura   
Fronte perpendicolare/obliquo lato progressive crescenti   
Fronte perpendicolare /obliquo lato progressive decrescenti

CARATTERIZZAZIONE DEL CORPO FERROVIARIO

Raso/Rilevato  Viadotto   
Trincea  Galleria

DESCRIZIONE DELLA FASCIA TRA L'INFRASTRUTTURA E L'EDIFICIO

Destinazione d'uso

DESCRIZIONE DELLE ALTRE SORGENTI DI RUMORE SIGNIFICATIVE

Altre linee ferroviarie  Strade   
Impianti industriali  Altro

NOTE

asso lotto1

DIRETTRICE FERROVIARIA MESSINA-CATANIA-PALERMO  
NODO DI CATANIA  
Scheda di Censimento dei Ricettori

CODICE RICETTORE

2077

LOCALIZZAZIONE DELL'EDIFICIO

Regione   
Provincia   
Comune   
Località   
Progressiva   
Distanza infrastruttura

DOCUMENTAZIONE FOTOGRAFICA

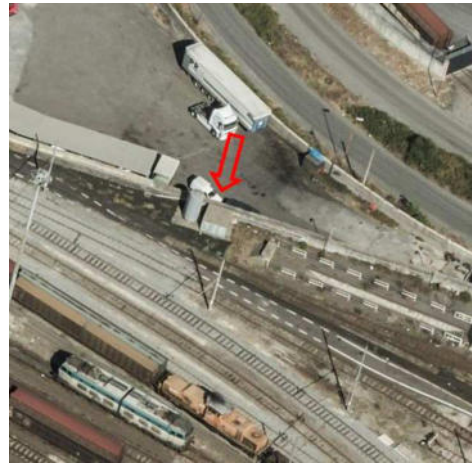

DATI CARATTERISTICI DELL'EDIFICIO ESAMINATO

Tipologia  Numero dei piani   
Stato conservazione  Orientamento

CARATTERIZZAZIONE DEGLI INFISSI (Ricettori sensibili)

NUMERO INFISSI PER FRONTE

Fronte parallelo all'infrastruttura   
Fronte perpendicolare/obliquo lato progressive crescenti   
Fronte perpendicolare /obliquo lato progressive decrescenti

CARATTERIZZAZIONE DEL CORPO FERROVIARIO

Raso/Rilevato  Viadotto   
Trincea  Galleria

DESCRIZIONE DELLA FASCIA TRA L'INFRASTRUTTURA E L'EDIFICIO

Destinazione d'uso

DESCRIZIONE DELLE ALTRE SORGENTI DI RUMORE SIGNIFICATIVE

Altre linee ferroviarie  Strade   
Impianti industriali  Altro

NOTE

asso lotto1



DIRETTRICE FERROVIARIA MESSINA-CATANIA-PALERMO  
NODO DI CATANIA  
Scheda di Censimento dei Ricettori

CODICE RICETTORE

2078

LOCALIZZAZIONE DELL'EDIFICIO

Regione   
Provincia   
Comune   
Località   
Progressiva   
Distanza infrastruttura

DOCUMENTAZIONE FOTOGRAFICA



DATI CARATTERISTICI DELL'EDIFICIO ESAMINATO

Tipologia  Numero dei piani   
Stato conservazione  Orientamento

CARATTERIZZAZIONE DEGLI INFISSI (Ricettori sensibili)

NUMERO INFISSI PER FRONTE

Fronte parallelo all'infrastruttura   
Fronte perpendicolare/obliquo lato progressive crescenti   
Fronte perpendicolare /obliquo lato progressive decrescenti

CARATTERIZZAZIONE DEL CORPO FERROVIARIO

Raso/Rilevato  Viadotto   
Trincea  Galleria

DESCRIZIONE DELLA FASCIA TRA L'INFRASTRUTTURA E L'EDIFICIO

Destinazione d'uso

DESCRIZIONE DELLE ALTRE SORGENTI DI RUMORE SIGNIFICATIVE

Altre linee ferroviarie  Strade   
Impianti industriali  Altro

NOTE

asso lotto1

DIRETTRICE FERROVIARIA MESSINA-CATANIA-PALERMO  
NODO DI CATANIA  
Scheda di Censimento dei Ricettori

CODICE RICETTORE

2079

LOCALIZZAZIONE DELL'EDIFICIO

Regione   
Provincia   
Comune   
Località   
Progressiva   
Distanza infrastruttura

DOCUMENTAZIONE FOTOGRAFICA



DATI CARATTERISTICI DELL'EDIFICIO ESAMINATO

Tipologia  Numero dei piani   
Stato conservazione  Orientamento

CARATTERIZZAZIONE DEGLI INFISSI (Ricettori sensibili)

NUMERO INFISSI PER FRONTE

Fronte parallelo all'infrastruttura   
Fronte perpendicolare/obliquo lato progressive crescenti   
Fronte perpendicolare /obliquo lato progressive decrescenti

CARATTERIZZAZIONE DEL CORPO FERROVIARIO

Raso/Rilevato  Viadotto   
Trincea  Galleria

DESCRIZIONE DELLA FASCIA TRA L'INFRASTRUTTURA E L'EDIFICIO

Destinazione d'uso

DESCRIZIONE DELLE ALTRE SORGENTI DI RUMORE SIGNIFICATIVE

Altre linee ferroviarie  Strade   
Impianti industriali  Altro

NOTE

asso lotto1

DIRETTRICE FERROVIARIA MESSINA-CATANIA-PALERMO  
NODO DI CATANIA  
Scheda di Censimento dei Ricettori

CODICE RICETTORE

2080

LOCALIZZAZIONE DELL'EDIFICIO

Regione   
Provincia   
Comune   
Località   
Progressiva   
Distanza infrastruttura

DOCUMENTAZIONE FOTOGRAFICA



DATI CARATTERISTICI DELL'EDIFICIO ESAMINATO

Tipologia  Numero dei piani   
Stato conservazione  Orientamento

CARATTERIZZAZIONE DEGLI INFISSI (Ricettori sensibili)

NUMERO INFISSI PER FRONTE

Fronte parallelo all'infrastruttura   
Fronte perpendicolare/obliquo lato progressive crescenti   
Fronte perpendicolare /obliquo lato progressive decrescenti

CARATTERIZZAZIONE DEL CORPO FERROVIARIO

Raso/Rilevato  Viadotto   
Trincea  Galleria

DESCRIZIONE DELLA FASCIA TRA L'INFRASTRUTTURA E L'EDIFICIO

Destinazione d'uso

DESCRIZIONE DELLE ALTRE SORGENTI DI RUMORE SIGNIFICATIVE

Altre linee ferroviarie  Strade   
Impianti industriali  Altro

NOTE

asso lotto1

DIRETTRICE FERROVIARIA MESSINA-CATANIA-PALERMO  
NODO DI CATANIA  
Scheda di Censimento dei Ricettori

CODICE RICETTORE

2081

LOCALIZZAZIONE DELL'EDIFICIO

Regione   
Provincia   
Comune   
Località   
Progressiva   
Distanza infrastruttura

DOCUMENTAZIONE FOTOGRAFICA



DATI CARATTERISTICI DELL'EDIFICIO ESAMINATO

Tipologia  Numero dei piani   
Stato conservazione  Orientamento

CARATTERIZZAZIONE DEGLI INFISSI (Ricettori sensibili)

NUMERO INFISSI PER FRONTE

Fronte parallelo all'infrastruttura   
Fronte perpendicolare/obliquo lato progressive crescenti   
Fronte perpendicolare /obliquo lato progressive decrescenti

CARATTERIZZAZIONE DEL CORPO FERROVIARIO

Raso/Rilevato  Viadotto   
Trincea  Galleria

DESCRIZIONE DELLA FASCIA TRA L'INFRASTRUTTURA E L'EDIFICIO

Destinazione d'uso

DESCRIZIONE DELLE ALTRE SORGENTI DI RUMORE SIGNIFICATIVE

Altre linee ferroviarie  Strade   
Impianti industriali  Altro

NOTE

asso lotto1

DIRETTRICE FERROVIARIA MESSINA-CATANIA-PALERMO  
NODO DI CATANIA  
Scheda di Censimento dei Ricettori

CODICE RICETTORE

2082

LOCALIZZAZIONE DELL'EDIFICIO

Regione   
Provincia   
Comune   
Località   
Progressiva   
Distanza infrastruttura

DOCUMENTAZIONE FOTOGRAFICA



DATI CARATTERISTICI DELL'EDIFICIO ESAMINATO

Tipologia  Numero dei piani   
Stato conservazione  Orientamento

CARATTERIZZAZIONE DEGLI INFISSI (Ricettori sensibili)

NUMERO INFISSI PER FRONTE

Fronte parallelo all'infrastruttura   
Fronte perpendicolare/obliquo lato progressive crescenti   
Fronte perpendicolare /obliquo lato progressive decrescenti

CARATTERIZZAZIONE DEL CORPO FERROVIARIO

Raso/Rilevato  Viadotto   
Trincea  Galleria

DESCRIZIONE DELLA FASCIA TRA L'INFRASTRUTTURA E L'EDIFICIO

Destinazione d'uso

DESCRIZIONE DELLE ALTRE SORGENTI DI RUMORE SIGNIFICATIVE

Altre linee ferroviarie  Strade   
Impianti industriali  Altro

NOTE

asso lotto1

DIRETTRICE FERROVIARIA MESSINA-CATANIA-PALERMO  
NODO DI CATANIA  
Scheda di Censimento dei Ricettori

CODICE RICETTORE

2083

LOCALIZZAZIONE DELL'EDIFICIO

Regione   
Provincia   
Comune   
Località   
Progressiva   
Distanza infrastruttura

DOCUMENTAZIONE FOTOGRAFICA



DATI CARATTERISTICI DELL'EDIFICIO ESAMINATO

Tipologia  Numero dei piani   
Stato conservazione  Orientamento

CARATTERIZZAZIONE DEGLI INFISSI (Ricettori sensibili)

NUMERO INFISSI PER FRONTE

Fronte parallelo all'infrastruttura   
Fronte perpendicolare/obliquo lato progressive crescenti   
Fronte perpendicolare /obliquo lato progressive decrescenti

CARATTERIZZAZIONE DEL CORPO FERROVIARIO

Raso/Rilevato  Viadotto   
Trincea  Galleria

DESCRIZIONE DELLA FASCIA TRA L'INFRASTRUTTURA E L'EDIFICIO

Destinazione d'uso

DESCRIZIONE DELLE ALTRE SORGENTI DI RUMORE SIGNIFICATIVE

Altre linee ferroviarie  Strade   
Impianti industriali  Altro

NOTE

asso lotto1

DIRETTRICE FERROVIARIA MESSINA-CATANIA-PALERMO  
NODO DI CATANIA  
Scheda di Censimento dei Ricettori

CODICE RICETTORE

2084

LOCALIZZAZIONE DELL'EDIFICIO

Regione   
Provincia   
Comune   
Località   
Progressiva   
Distanza infrastruttura

DOCUMENTAZIONE FOTOGRAFICA



DATI CARATTERISTICI DELL'EDIFICIO ESAMINATO

Tipologia  Numero dei piani   
Stato conservazione  Orientamento

CARATTERIZZAZIONE DEGLI INFISSI (Ricettori sensibili)

NUMERO INFISSI PER FRONTE

Fronte parallelo all'infrastruttura   
Fronte perpendicolare/obliquo lato progressive crescenti   
Fronte perpendicolare /obliquo lato progressive decrescenti

CARATTERIZZAZIONE DEL CORPO FERROVIARIO

Raso/Rilevato  Viadotto   
Trincea  Galleria

DESCRIZIONE DELLA FASCIA TRA L'INFRASTRUTTURA E L'EDIFICIO

Destinazione d'uso

DESCRIZIONE DELLE ALTRE SORGENTI DI RUMORE SIGNIFICATIVE

Altre linee ferroviarie  Strade   
Impianti industriali  Altro

NOTE

asso lotto1



DIRETTRICE FERROVIARIA MESSINA-CATANIA-PALERMO  
NODO DI CATANIA  
Scheda di Censimento dei Ricettori

CODICE RICETTORE

2085

LOCALIZZAZIONE DELL'EDIFICIO

Regione   
Provincia   
Comune   
Località   
Progressiva   
Distanza infrastruttura

DOCUMENTAZIONE FOTOGRAFICA



DATI CARATTERISTICI DELL'EDIFICIO ESAMINATO

Tipologia  Numero dei piani   
Stato conservazione  Orientamento

CARATTERIZZAZIONE DEGLI INFISSI (Ricettori sensibili)

NUMERO INFISSI PER FRONTE

Fronte parallelo all'infrastruttura   
Fronte perpendicolare/obliquo lato progressive crescenti   
Fronte perpendicolare /obliquo lato progressive decrescenti

CARATTERIZZAZIONE DEL CORPO FERROVIARIO

Raso/Rilevato  Viadotto   
Trincea  Galleria

DESCRIZIONE DELLA FASCIA TRA L'INFRASTRUTTURA E L'EDIFICIO

Destinazione d'uso

DESCRIZIONE DELLE ALTRE SORGENTI DI RUMORE SIGNIFICATIVE

Altre linee ferroviarie  Strade   
Impianti industriali  Altro

NOTE

asso lotto1

DIRETTRICE FERROVIARIA MESSINA-CATANIA-PALERMO  
NODO DI CATANIA  
Scheda di Censimento dei Ricettori

CODICE RICETTORE

2086

LOCALIZZAZIONE DELL'EDIFICIO

Regione   
Provincia   
Comune   
Località   
Progressiva   
Distanza infrastruttura

DOCUMENTAZIONE FOTOGRAFICA



DATI CARATTERISTICI DELL'EDIFICIO ESAMINATO

Tipologia  Numero dei piani   
Stato conservazione  Orientamento

CARATTERIZZAZIONE DEGLI INFISSI (Ricettori sensibili)

NUMERO INFISSI PER FRONTE

Fronte parallelo all'infrastruttura   
Fronte perpendicolare/obliquo lato progressive crescenti   
Fronte perpendicolare /obliquo lato progressive decrescenti

CARATTERIZZAZIONE DEL CORPO FERROVIARIO

Raso/Rilevato  Viadotto   
Trincea  Galleria

DESCRIZIONE DELLA FASCIA TRA L'INFRASTRUTTURA E L'EDIFICIO

Destinazione d'uso

DESCRIZIONE DELLE ALTRE SORGENTI DI RUMORE SIGNIFICATIVE

Altre linee ferroviarie  Strade   
Impianti industriali  Altro

NOTE

asso lotto1

DIRETTRICE FERROVIARIA MESSINA-CATANIA-PALERMO  
NODO DI CATANIA  
Scheda di Censimento dei Ricettori

CODICE RICETTORE

2087

LOCALIZZAZIONE DELL'EDIFICIO

Regione   
Provincia   
Comune   
Località   
Progressiva   
Distanza infrastruttura

DOCUMENTAZIONE FOTOGRAFICA



DATI CARATTERISTICI DELL'EDIFICIO ESAMINATO

Tipologia  Numero dei piani   
Stato conservazione  Orientamento

CARATTERIZZAZIONE DEGLI INFISSI (Ricettori sensibili)

NUMERO INFISSI PER FRONTE

Fronte parallelo all'infrastruttura   
Fronte perpendicolare/obliquo lato progressive crescenti   
Fronte perpendicolare /obliquo lato progressive decrescenti

CARATTERIZZAZIONE DEL CORPO FERROVIARIO

Raso/Rilevato  Viadotto   
Trincea  Galleria

DESCRIZIONE DELLA FASCIA TRA L'INFRASTRUTTURA E L'EDIFICIO

Destinazione d'uso

DESCRIZIONE DELLE ALTRE SORGENTI DI RUMORE SIGNIFICATIVE

Altre linee ferroviarie  Strade   
Impianti industriali  Altro

NOTE

asso lotto1

DIRETTRICE FERROVIARIA MESSINA-CATANIA-PALERMO  
NODO DI CATANIA  
Scheda di Censimento dei Ricettori

CODICE RICETTORE

2088

LOCALIZZAZIONE DELL'EDIFICIO

Regione   
Provincia   
Comune   
Località   
Progressiva   
Distanza infrastruttura

DOCUMENTAZIONE FOTOGRAFICA



DATI CARATTERISTICI DELL'EDIFICIO ESAMINATO

Tipologia  Numero dei piani   
Stato conservazione  Orientamento

CARATTERIZZAZIONE DEGLI INFISSI (Ricettori sensibili)

NUMERO INFISSI PER FRONTE

Fronte parallelo all'infrastruttura   
Fronte perpendicolare/obliquo lato progressive crescenti   
Fronte perpendicolare /obliquo lato progressive decrescenti

CARATTERIZZAZIONE DEL CORPO FERROVIARIO

Raso/Rilevato  Viadotto   
Trincea  Galleria

DESCRIZIONE DELLA FASCIA TRA L'INFRASTRUTTURA E L'EDIFICIO

Destinazione d'uso

DESCRIZIONE DELLE ALTRE SORGENTI DI RUMORE SIGNIFICATIVE

Altre linee ferroviarie  Strade   
Impianti industriali  Altro

NOTE

asso lotto1

DIRETTRICE FERROVIARIA MESSINA-CATANIA-PALERMO  
NODO DI CATANIA  
Scheda di Censimento dei Ricettori

CODICE RICETTORE

2089

LOCALIZZAZIONE DELL'EDIFICIO

Regione   
Provincia   
Comune   
Località   
Progressiva   
Distanza infrastruttura

DOCUMENTAZIONE FOTOGRAFICA

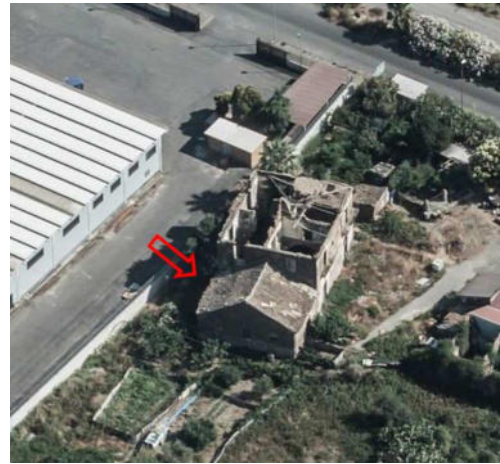

DATI CARATTERISTICI DELL'EDIFICIO ESAMINATO

Tipologia  Numero dei piani   
Stato conservazione  Orientamento

CARATTERIZZAZIONE DEGLI INFISSI (Ricettori sensibili)

NUMERO INFISSI PER FRONTE

Fronte parallelo all'infrastruttura   
Fronte perpendicolare/obliquo lato progressive crescenti   
Fronte perpendicolare /obliquo lato progressive decrescenti

CARATTERIZZAZIONE DEL CORPO FERROVIARIO

Raso/Rilevato  Viadotto   
Trincea  Galleria

DESCRIZIONE DELLA FASCIA TRA L'INFRASTRUTTURA E L'EDIFICIO

Destinazione d'uso

DESCRIZIONE DELLE ALTRE SORGENTI DI RUMORE SIGNIFICATIVE

Altre linee ferroviarie  Strade   
Impianti industriali  Altro

NOTE

asso lotto1

DIRETTRICE FERROVIARIA MESSINA-CATANIA-PALERMO  
NODO DI CATANIA  
Scheda di Censimento dei Ricettori

CODICE RICETTORE

2090

LOCALIZZAZIONE DELL'EDIFICIO

Regione   
Provincia   
Comune   
Località   
Progressiva   
Distanza infrastruttura

DOCUMENTAZIONE FOTOGRAFICA

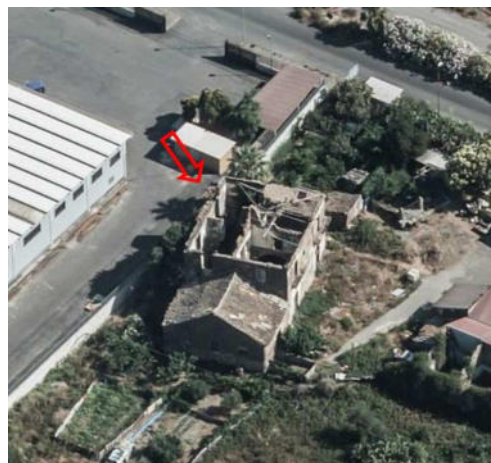

DATI CARATTERISTICI DELL'EDIFICIO ESAMINATO

Tipologia  Numero dei piani   
Stato conservazione  Orientamento

CARATTERIZZAZIONE DEGLI INFISSI (Ricettori sensibili)

NUMERO INFISSI PER FRONTE

Fronte parallelo all'infrastruttura   
Fronte perpendicolare/obliquo lato progressive crescenti   
Fronte perpendicolare /obliquo lato progressive decrescenti

CARATTERIZZAZIONE DEL CORPO FERROVIARIO

Raso/Rilevato  Viadotto   
Trincea  Galleria

DESCRIZIONE DELLA FASCIA TRA L'INFRASTRUTTURA E L'EDIFICIO

Destinazione d'uso

DESCRIZIONE DELLE ALTRE SORGENTI DI RUMORE SIGNIFICATIVE

Altre linee ferroviarie  Strade   
Impianti industriali  Altro

NOTE

asso lotto1

DIRETTRICE FERROVIARIA MESSINA-CATANIA-PALERMO  
NODO DI CATANIA  
Scheda di Censimento dei Ricettori

CODICE RICETTORE

2091

LOCALIZZAZIONE DELL'EDIFICIO

Regione   
Provincia   
Comune   
Località   
Progressiva   
Distanza infrastruttura

DOCUMENTAZIONE FOTOGRAFICA



DATI CARATTERISTICI DELL'EDIFICIO ESAMINATO

Tipologia  Numero dei piani   
Stato conservazione  Orientamento

CARATTERIZZAZIONE DEGLI INFISSI (Ricettori sensibili)

NUMERO INFISSI PER FRONTE

Fronte parallelo all'infrastruttura   
Fronte perpendicolare/obliquo lato progressive crescenti   
Fronte perpendicolare /obliquo lato progressive decrescenti

CARATTERIZZAZIONE DEL CORPO FERROVIARIO

Raso/Rilevato  Viadotto   
Trincea  Galleria

DESCRIZIONE DELLA FASCIA TRA L'INFRASTRUTTURA E L'EDIFICIO

Destinazione d'uso

DESCRIZIONE DELLE ALTRE SORGENTI DI RUMORE SIGNIFICATIVE

Altre linee ferroviarie  Strade   
Impianti industriali  Altro

NOTE

asso lotto1



DIRETTRICE FERROVIARIA MESSINA-CATANIA-PALERMO  
NODO DI CATANIA  
Scheda di Censimento dei Ricettori

CODICE RICETTORE

2092

LOCALIZZAZIONE DELL'EDIFICIO

Regione   
Provincia   
Comune   
Località   
Progressiva   
Distanza infrastruttura

DOCUMENTAZIONE FOTOGRAFICA



DATI CARATTERISTICI DELL'EDIFICIO ESAMINATO

Tipologia  Numero dei piani   
Stato conservazione  Orientamento

CARATTERIZZAZIONE DEGLI INFISSI (Ricettori sensibili)

NUMERO INFISSI PER FRONTE

Fronte parallelo all'infrastruttura   
Fronte perpendicolare/obliquo lato progressive crescenti   
Fronte perpendicolare /obliquo lato progressive decrescenti

CARATTERIZZAZIONE DEL CORPO FERROVIARIO

Raso/Rilevato  Viadotto   
Trincea  Galleria

DESCRIZIONE DELLA FASCIA TRA L'INFRASTRUTTURA E L'EDIFICIO

Destinazione d'uso

DESCRIZIONE DELLE ALTRE SORGENTI DI RUMORE SIGNIFICATIVE

Altre linee ferroviarie  Strade   
Impianti industriali  Altro

NOTE

asso lotto1

DIRETTRICE FERROVIARIA MESSINA-CATANIA-PALERMO  
NODO DI CATANIA  
Scheda di Censimento dei Ricettori

CODICE RICETTORE

2093

LOCALIZZAZIONE DELL'EDIFICIO

Regione   
Provincia   
Comune   
Località   
Progressiva   
Distanza infrastruttura

DOCUMENTAZIONE FOTOGRAFICA



DATI CARATTERISTICI DELL'EDIFICIO ESAMINATO

Tipologia  Numero dei piani   
Stato conservazione  Orientamento

CARATTERIZZAZIONE DEGLI INFISSI (Ricettori sensibili)

NUMERO INFISSI PER FRONTE

Fronte parallelo all'infrastruttura   
Fronte perpendicolare/obliquo lato progressive crescenti   
Fronte perpendicolare /obliquo lato progressive decrescenti

CARATTERIZZAZIONE DEL CORPO FERROVIARIO

Raso/Rilevato  Viadotto   
Trincea  Galleria

DESCRIZIONE DELLA FASCIA TRA L'INFRASTRUTTURA E L'EDIFICIO

Destinazione d'uso

DESCRIZIONE DELLE ALTRE SORGENTI DI RUMORE SIGNIFICATIVE

Altre linee ferroviarie  Strade   
Impianti industriali  Altro

NOTE

asso lotto1

DIRETTRICE FERROVIARIA MESSINA-CATANIA-PALERMO  
NODO DI CATANIA  
Scheda di Censimento dei Ricettori

CODICE RICETTORE

2094

LOCALIZZAZIONE DELL'EDIFICIO

Regione   
Provincia   
Comune   
Località   
Progressiva   
Distanza infrastruttura

DOCUMENTAZIONE FOTOGRAFICA

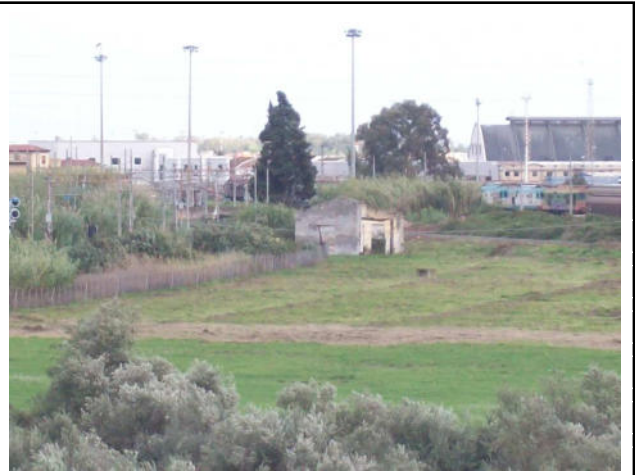

DATI CARATTERISTICI DELL'EDIFICIO ESAMINATO

Tipologia  Numero dei piani   
Stato conservazione  Orientamento

CARATTERIZZAZIONE DEGLI INFISSI (Ricettori sensibili)

NUMERO INFISSI PER FRONTE

Fronte parallelo all'infrastruttura   
Fronte perpendicolare/obliquo lato progressive crescenti   
Fronte perpendicolare /obliquo lato progressive decrescenti

CARATTERIZZAZIONE DEL CORPO FERROVIARIO

Raso/Rilevato  Viadotto   
Trincea  Galleria

DESCRIZIONE DELLA FASCIA TRA L'INFRASTRUTTURA E L'EDIFICIO

Destinazione d'uso

DESCRIZIONE DELLE ALTRE SORGENTI DI RUMORE SIGNIFICATIVE

Altre linee ferroviarie  Strade   
Impianti industriali  Altro

NOTE

asse inter PA-CT

DIRETTRICE FERROVIARIA MESSINA-CATANIA-PALERMO  
NODO DI CATANIA  
Scheda di Censimento dei Ricettori

CODICE RICETTORE

2095

LOCALIZZAZIONE DELL'EDIFICIO

Regione   
Provincia   
Comune   
Località   
Progressiva   
Distanza infrastruttura

DOCUMENTAZIONE FOTOGRAFICA



DATI CARATTERISTICI DELL'EDIFICIO ESAMINATO

Tipologia  Numero dei piani   
Stato conservazione  Orientamento

CARATTERIZZAZIONE DEGLI INFISSI (Ricettori sensibili)

NUMERO INFISSI PER FRONTE

Fronte parallelo all'infrastruttura   
Fronte perpendicolare/obliquo lato progressive crescenti   
Fronte perpendicolare /obliquo lato progressive decrescenti

CARATTERIZZAZIONE DEL CORPO FERROVIARIO

Raso/Rilevato  Viadotto   
Trincea  Galleria

DESCRIZIONE DELLA FASCIA TRA L'INFRASTRUTTURA E L'EDIFICIO

Destinazione d'uso

DESCRIZIONE DELLE ALTRE SORGENTI DI RUMORE SIGNIFICATIVE

Altre linee ferroviarie  Strade   
Impianti industriali  Altro

NOTE

asso lotto1

DIRETTRICE FERROVIARIA MESSINA-CATANIA-PALERMO  
NODO DI CATANIA  
Scheda di Censimento dei Ricettori

CODICE RICETTORE

2096

LOCALIZZAZIONE DELL'EDIFICIO

Regione   
Provincia   
Comune   
Località   
Progressiva   
Distanza infrastruttura

DOCUMENTAZIONE FOTOGRAFICA



DATI CARATTERISTICI DELL'EDIFICIO ESAMINATO

Tipologia  Numero dei piani   
Stato conservazione  Orientamento

CARATTERIZZAZIONE DEGLI INFISSI (Ricettori sensibili)

NUMERO INFISSI PER FRONTE

Fronte parallelo all'infrastruttura   
Fronte perpendicolare/obliquo lato progressive crescenti   
Fronte perpendicolare /obliquo lato progressive decrescenti

CARATTERIZZAZIONE DEL CORPO FERROVIARIO

Raso/Rilevato  Viadotto   
Trincea  Galleria

DESCRIZIONE DELLA FASCIA TRA L'INFRASTRUTTURA E L'EDIFICIO

Destinazione d'uso

DESCRIZIONE DELLE ALTRE SORGENTI DI RUMORE SIGNIFICATIVE

Altre linee ferroviarie  Strade   
Impianti industriali  Altro

NOTE

asso lotto1

DIRETTRICE FERROVIARIA MESSINA-CATANIA-PALERMO  
NODO DI CATANIA  
Scheda di Censimento dei Ricettori

CODICE RICETTORE

2097

LOCALIZZAZIONE DELL'EDIFICIO

Regione   
Provincia   
Comune   
Località   
Progressiva   
Distanza infrastruttura

DOCUMENTAZIONE FOTOGRAFICA



DATI CARATTERISTICI DELL'EDIFICIO ESAMINATO

Tipologia  Numero dei piani   
Stato conservazione  Orientamento

CARATTERIZZAZIONE DEGLI INFISSI (Ricettori sensibili)

NUMERO INFISSI PER FRONTE

Fronte parallelo all'infrastruttura   
Fronte perpendicolare/obliquo lato progressive crescenti   
Fronte perpendicolare /obliquo lato progressive decrescenti

CARATTERIZZAZIONE DEL CORPO FERROVIARIO

Raso/Rilevato  Viadotto   
Trincea  Galleria

DESCRIZIONE DELLA FASCIA TRA L'INFRASTRUTTURA E L'EDIFICIO

Destinazione d'uso

DESCRIZIONE DELLE ALTRE SORGENTI DI RUMORE SIGNIFICATIVE

Altre linee ferroviarie  Strade   
Impianti industriali  Altro

NOTE

asso lotto1

DIRETTRICE FERROVIARIA MESSINA-CATANIA-PALERMO  
NODO DI CATANIA  
Scheda di Censimento dei Ricettori

CODICE RICETTORE

2098

LOCALIZZAZIONE DELL'EDIFICIO

Regione   
Provincia   
Comune   
Località   
Progressiva   
Distanza infrastruttura

DOCUMENTAZIONE FOTOGRAFICA



DATI CARATTERISTICI DELL'EDIFICIO ESAMINATO

Tipologia  Numero dei piani   
Stato conservazione  Orientamento

CARATTERIZZAZIONE DEGLI INFISSI (Ricettori sensibili)

NUMERO INFISSI PER FRONTE

Fronte parallelo all'infrastruttura   
Fronte perpendicolare/obliquo lato progressive crescenti   
Fronte perpendicolare /obliquo lato progressive decrescenti

CARATTERIZZAZIONE DEL CORPO FERROVIARIO

Raso/Rilevato  Viadotto   
Trincea  Galleria

DESCRIZIONE DELLA FASCIA TRA L'INFRASTRUTTURA E L'EDIFICIO

Destinazione d'uso

DESCRIZIONE DELLE ALTRE SORGENTI DI RUMORE SIGNIFICATIVE

Altre linee ferroviarie  Strade   
Impianti industriali  Altro

NOTE

asso lotto1



DIRETTRICE FERROVIARIA MESSINA-CATANIA-PALERMO  
NODO DI CATANIA  
Scheda di Censimento dei Ricettori

CODICE RICETTORE

2099

LOCALIZZAZIONE DELL'EDIFICIO

Regione   
Provincia   
Comune   
Località   
Progressiva   
Distanza infrastruttura

DOCUMENTAZIONE FOTOGRAFICA

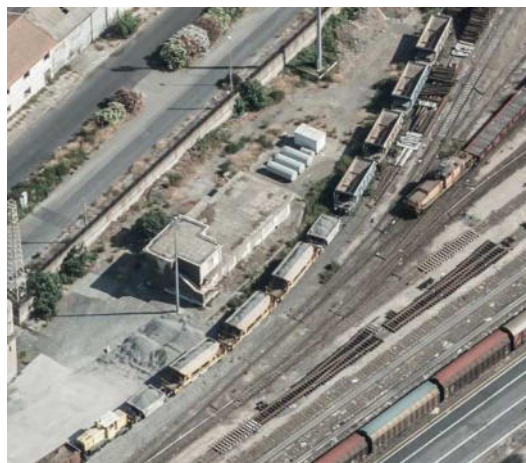

DATI CARATTERISTICI DELL'EDIFICIO ESAMINATO

Tipologia  Numero dei piani   
Stato conservazione  Orientamento

CARATTERIZZAZIONE DEGLI INFISSI (Ricettori sensibili)

NUMERO INFISSI PER FRONTE

Fronte parallelo all'infrastruttura   
Fronte perpendicolare/obliquo lato progressive crescenti   
Fronte perpendicolare /obliquo lato progressive decrescenti

CARATTERIZZAZIONE DEL CORPO FERROVIARIO

Raso/Rilevato  Viadotto   
Trincea  Galleria

DESCRIZIONE DELLA FASCIA TRA L'INFRASTRUTTURA E L'EDIFICIO

Destinazione d'uso

DESCRIZIONE DELLE ALTRE SORGENTI DI RUMORE SIGNIFICATIVE

Altre linee ferroviarie  Strade   
Impianti industriali  Altro

NOTE

asso lotto1

DIRETTRICE FERROVIARIA MESSINA-CATANIA-PALERMO  
NODO DI CATANIA  
Scheda di Censimento dei Ricettori

CODICE RICETTORE

2100

LOCALIZZAZIONE DELL'EDIFICIO

Regione   
Provincia   
Comune   
Località   
Progressiva   
Distanza infrastruttura

DOCUMENTAZIONE FOTOGRAFICA



DATI CARATTERISTICI DELL'EDIFICIO ESAMINATO

Tipologia  Numero dei piani   
Stato conservazione  Orientamento

CARATTERIZZAZIONE DEGLI INFISSI (Ricettori sensibili)

NUMERO INFISSI PER FRONTE

Fronte parallelo all'infrastruttura   
Fronte perpendicolare/obliquo lato progressive crescenti   
Fronte perpendicolare /obliquo lato progressive decrescenti

CARATTERIZZAZIONE DEL CORPO FERROVIARIO

Raso/Rilevato  Viadotto   
Trincea  Galleria

DESCRIZIONE DELLA FASCIA TRA L'INFRASTRUTTURA E L'EDIFICIO

Destinazione d'uso

DESCRIZIONE DELLE ALTRE SORGENTI DI RUMORE SIGNIFICATIVE

Altre linee ferroviarie  Strade   
Impianti industriali  Altro

NOTE

asso lotto1

DIRETTRICE FERROVIARIA MESSINA-CATANIA-PALERMO  
NODO DI CATANIA  
Scheda di Censimento dei Ricettori

CODICE RICETTORE

2101

LOCALIZZAZIONE DELL'EDIFICIO

Regione   
Provincia   
Comune   
Località   
Progressiva   
Distanza infrastruttura

DOCUMENTAZIONE FOTOGRAFICA



DATI CARATTERISTICI DELL'EDIFICIO ESAMINATO

Tipologia  Numero dei piani   
Stato conservazione  Orientamento

CARATTERIZZAZIONE DEGLI INFISSI (Ricettori sensibili)

NUMERO INFISSI PER FRONTE

Fronte parallelo all'infrastruttura   
Fronte perpendicolare/obliquo lato progressive crescenti   
Fronte perpendicolare /obliquo lato progressive decrescenti

CARATTERIZZAZIONE DEL CORPO FERROVIARIO

Raso/Rilevato  Viadotto   
Trincea  Galleria

DESCRIZIONE DELLA FASCIA TRA L'INFRASTRUTTURA E L'EDIFICIO

Destinazione d'uso

DESCRIZIONE DELLE ALTRE SORGENTI DI RUMORE SIGNIFICATIVE

Altre linee ferroviarie  Strade   
Impianti industriali  Altro

NOTE

asse inter PA-CT

DIRETTRICE FERROVIARIA MESSINA-CATANIA-PALERMO  
NODO DI CATANIA  
Scheda di Censimento dei Ricettori

CODICE RICETTORE

2102

LOCALIZZAZIONE DELL'EDIFICIO

Regione   
Provincia   
Comune   
Località   
Progressiva   
Distanza infrastruttura

DOCUMENTAZIONE FOTOGRAFICA



DATI CARATTERISTICI DELL'EDIFICIO ESAMINATO

Tipologia  Numero dei piani   
Stato conservazione  Orientamento

CARATTERIZZAZIONE DEGLI INFISSI (Ricettori sensibili)

NUMERO INFISSI PER FRONTE

Fronte parallelo all'infrastruttura   
Fronte perpendicolare/obliquo lato progressive crescenti   
Fronte perpendicolare /obliquo lato progressive decrescenti

CARATTERIZZAZIONE DEL CORPO FERROVIARIO

Raso/Rilevato  Viadotto   
Trincea  Galleria

DESCRIZIONE DELLA FASCIA TRA L'INFRASTRUTTURA E L'EDIFICIO

Destinazione d'uso

DESCRIZIONE DELLE ALTRE SORGENTI DI RUMORE SIGNIFICATIVE

Altre linee ferroviarie  Strade   
Impianti industriali  Altro

NOTE

asse inter PA-CT

DIRETTRICE FERROVIARIA MESSINA-CATANIA-PALERMO  
NODO DI CATANIA  
Scheda di Censimento dei Ricettori

CODICE RICETTORE

2103

LOCALIZZAZIONE DELL'EDIFICIO

Regione   
Provincia   
Comune   
Località   
Progressiva   
Distanza infrastruttura

DOCUMENTAZIONE FOTOGRAFICA



DATI CARATTERISTICI DELL'EDIFICIO ESAMINATO

Tipologia  Numero dei piani   
Stato conservazione  Orientamento

CARATTERIZZAZIONE DEGLI INFISSI (Ricettori sensibili)

NUMERO INFISSI PER FRONTE

Fronte parallelo all'infrastruttura   
Fronte perpendicolare/obliquo lato progressive crescenti   
Fronte perpendicolare /obliquo lato progressive decrescenti

CARATTERIZZAZIONE DEL CORPO FERROVIARIO

Raso/Rilevato  Viadotto   
Trincea  Galleria

DESCRIZIONE DELLA FASCIA TRA L'INFRASTRUTTURA E L'EDIFICIO

Destinazione d'uso

DESCRIZIONE DELLE ALTRE SORGENTI DI RUMORE SIGNIFICATIVE

Altre linee ferroviarie  Strade   
Impianti industriali  Altro

NOTE

asso lotto1

DIRETTRICE FERROVIARIA MESSINA-CATANIA-PALERMO  
NODO DI CATANIA  
Scheda di Censimento dei Ricettori

CODICE RICETTORE

2104

LOCALIZZAZIONE DELL'EDIFICIO

Regione   
Provincia   
Comune   
Località   
Progressiva   
Distanza infrastruttura

DOCUMENTAZIONE FOTOGRAFICA



DATI CARATTERISTICI DELL'EDIFICIO ESAMINATO

Tipologia  Numero dei piani   
Stato conservazione  Orientamento

CARATTERIZZAZIONE DEGLI INFISSI (Ricettori sensibili)

NUMERO INFISSI PER FRONTE

Fronte parallelo all'infrastruttura   
Fronte perpendicolare/obliquo lato progressive crescenti   
Fronte perpendicolare /obliquo lato progressive decrescenti

CARATTERIZZAZIONE DEL CORPO FERROVIARIO

Raso/Rilevato  Viadotto   
Trincea  Galleria

DESCRIZIONE DELLA FASCIA TRA L'INFRASTRUTTURA E L'EDIFICIO

Destinazione d'uso

DESCRIZIONE DELLE ALTRE SORGENTI DI RUMORE SIGNIFICATIVE

Altre linee ferroviarie  Strade   
Impianti industriali  Altro

NOTE

asse bretella CT-SR

DIRETTRICE FERROVIARIA MESSINA-CATANIA-PALERMO  
NODO DI CATANIA  
Scheda di Censimento dei Ricettori

CODICE RICETTORE

2105

LOCALIZZAZIONE DELL'EDIFICIO

Regione   
Provincia   
Comune   
Località   
Progressiva   
Distanza infrastruttura

DOCUMENTAZIONE FOTOGRAFICA

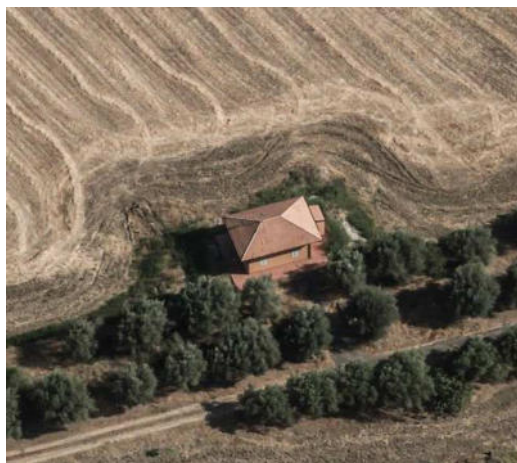

DATI CARATTERISTICI DELL'EDIFICIO ESAMINATO

Tipologia  Numero dei piani   
Stato conservazione  Orientamento

CARATTERIZZAZIONE DEGLI INFISSI (Ricettori sensibili)

NUMERO INFISSI PER FRONTE

Fronte parallelo all'infrastruttura   
Fronte perpendicolare/obliquo lato progressive crescenti   
Fronte perpendicolare /obliquo lato progressive decrescenti

CARATTERIZZAZIONE DEL CORPO FERROVIARIO

Raso/Rilevato  Viadotto   
Trincea  Galleria

DESCRIZIONE DELLA FASCIA TRA L'INFRASTRUTTURA E L'EDIFICIO

Destinazione d'uso

DESCRIZIONE DELLE ALTRE SORGENTI DI RUMORE SIGNIFICATIVE

Altre linee ferroviarie  Strade   
Impianti industriali  Altro

NOTE

asse bretella CT-SR



DIRETTRICE FERROVIARIA MESSINA-CATANIA-PALERMO  
NODO DI CATANIA  
Scheda di Censimento dei Ricettori

CODICE RICETTORE

2106

LOCALIZZAZIONE DELL'EDIFICIO

Regione   
Provincia   
Comune   
Località   
Progressiva   
Distanza infrastruttura

DOCUMENTAZIONE FOTOGRAFICA

DATI CARATTERISTICI DELL'EDIFICIO ESAMINATO

Tipologia  Numero dei piani   
Stato conservazione  Orientamento

CARATTERIZZAZIONE DEGLI INFISSI (Ricettori sensibili)

NUMERO INFISSI PER FRONTE

Fronte parallelo all'infrastruttura   
Fronte perpendicolare/obliquo lato progressive crescenti   
Fronte perpendicolare /obliquo lato progressive decrescenti

CARATTERIZZAZIONE DEL CORPO FERROVIARIO

Raso/Rilevato  Viadotto   
Trincea  Galleria

DESCRIZIONE DELLA FASCIA TRA L'INFRASTRUTTURA E L'EDIFICIO

Destinazione d'uso

DESCRIZIONE DELLE ALTRE SORGENTI DI RUMORE SIGNIFICATIVE

Altre linee ferroviarie  Strade   
Impianti industriali  Altro

NOTE

asse bretella CT-SR

DIRETTRICE FERROVIARIA MESSINA-CATANIA-PALERMO  
NODO DI CATANIA  
Scheda di Censimento dei Ricettori

CODICE RICETTORE

2107

LOCALIZZAZIONE DELL'EDIFICIO

Regione   
Provincia   
Comune   
Località   
Progressiva   
Distanza infrastruttura

DOCUMENTAZIONE FOTOGRAFICA



DATI CARATTERISTICI DELL'EDIFICIO ESAMINATO

Tipologia  Numero dei piani   
Stato conservazione  Orientamento

CARATTERIZZAZIONE DEGLI INFISSI (Ricettori sensibili)

NUMERO INFISSI PER FRONTE

Fronte parallelo all'infrastruttura   
Fronte perpendicolare/obliquo lato progressive crescenti   
Fronte perpendicolare /obliquo lato progressive decrescenti

CARATTERIZZAZIONE DEL CORPO FERROVIARIO

Raso/Rilevato  Viadotto   
Trincea  Galleria

DESCRIZIONE DELLA FASCIA TRA L'INFRASTRUTTURA E L'EDIFICIO

Destinazione d'uso

DESCRIZIONE DELLE ALTRE SORGENTI DI RUMORE SIGNIFICATIVE

Altre linee ferroviarie  Strade   
Impianti industriali  Altro

NOTE

asse bretella CT-SR

DIRETTRICE FERROVIARIA MESSINA-CATANIA-PALERMO  
NODO DI CATANIA  
Scheda di Censimento dei Ricettori

CODICE RICETTORE

2108

LOCALIZZAZIONE DELL'EDIFICIO

Regione   
Provincia   
Comune   
Località   
Progressiva   
Distanza infrastruttura

DOCUMENTAZIONE FOTOGRAFICA



DATI CARATTERISTICI DELL'EDIFICIO ESAMINATO

Tipologia  Numero dei piani   
Stato conservazione  Orientamento

CARATTERIZZAZIONE DEGLI INFISSI (Ricettori sensibili)

NUMERO INFISSI PER FRONTE

Fronte parallelo all'infrastruttura   
Fronte perpendicolare/obliquo lato progressive crescenti   
Fronte perpendicolare /obliquo lato progressive decrescenti

CARATTERIZZAZIONE DEL CORPO FERROVIARIO

Raso/Rilevato  Viadotto   
Trincea  Galleria

DESCRIZIONE DELLA FASCIA TRA L'INFRASTRUTTURA E L'EDIFICIO

Destinazione d'uso

DESCRIZIONE DELLE ALTRE SORGENTI DI RUMORE SIGNIFICATIVE

Altre linee ferroviarie  Strade   
Impianti industriali  Altro

NOTE

asse bretella CT-SR

DIRETTRICE FERROVIARIA MESSINA-CATANIA-PALERMO  
NODO DI CATANIA  
Scheda di Censimento dei Ricettori

CODICE RICETTORE

2109

LOCALIZZAZIONE DELL'EDIFICIO

Regione   
Provincia   
Comune   
Località   
Progressiva   
Distanza infrastruttura

DOCUMENTAZIONE FOTOGRAFICA



DATI CARATTERISTICI DELL'EDIFICIO ESAMINATO

Tipologia  Numero dei piani   
Stato conservazione  Orientamento

CARATTERIZZAZIONE DEGLI INFISSI (Ricettori sensibili)

NUMERO INFISSI PER FRONTE

Fronte parallelo all'infrastruttura   
Fronte perpendicolare/obliquo lato progressive crescenti   
Fronte perpendicolare /obliquo lato progressive decrescenti

CARATTERIZZAZIONE DEL CORPO FERROVIARIO

Raso/Rilevato  Viadotto   
Trincea  Galleria

DESCRIZIONE DELLA FASCIA TRA L'INFRASTRUTTURA E L'EDIFICIO

Destinazione d'uso

DESCRIZIONE DELLE ALTRE SORGENTI DI RUMORE SIGNIFICATIVE

Altre linee ferroviarie  Strade   
Impianti industriali  Altro

NOTE

asse bretella CT-SR

DIRETTRICE FERROVIARIA MESSINA-CATANIA-PALERMO  
NODO DI CATANIA  
Scheda di Censimento dei Ricettori

CODICE RICETTORE

2110

LOCALIZZAZIONE DELL'EDIFICIO

Regione   
Provincia   
Comune   
Località   
Progressiva   
Distanza infrastruttura

DOCUMENTAZIONE FOTOGRAFICA

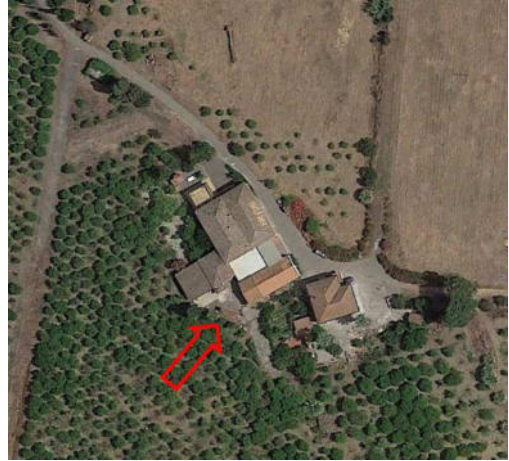

DATI CARATTERISTICI DELL'EDIFICIO ESAMINATO

Tipologia  Numero dei piani   
Stato conservazione  Orientamento

CARATTERIZZAZIONE DEGLI INFISSI (Ricettori sensibili)

NUMERO INFISSI PER FRONTE

Fronte parallelo all'infrastruttura   
Fronte perpendicolare/obliquo lato progressive crescenti   
Fronte perpendicolare /obliquo lato progressive decrescenti

CARATTERIZZAZIONE DEL CORPO FERROVIARIO

Raso/Rilevato  Viadotto   
Trincea  Galleria

DESCRIZIONE DELLA FASCIA TRA L'INFRASTRUTTURA E L'EDIFICIO

Destinazione d'uso

DESCRIZIONE DELLE ALTRE SORGENTI DI RUMORE SIGNIFICATIVE

Altre linee ferroviarie  Strade   
Impianti industriali  Altro

NOTE

asse bretella CT-SR

DIRETTRICE FERROVIARIA MESSINA-CATANIA-PALERMO  
NODO DI CATANIA  
Scheda di Censimento dei Ricettori

CODICE RICETTORE

2111

LOCALIZZAZIONE DELL'EDIFICIO

Regione   
Provincia   
Comune   
Località   
Progressiva   
Distanza infrastruttura

DOCUMENTAZIONE FOTOGRAFICA



DATI CARATTERISTICI DELL'EDIFICIO ESAMINATO

Tipologia  Numero dei piani   
Stato conservazione  Orientamento

CARATTERIZZAZIONE DEGLI INFISSI (Ricettori sensibili)

NUMERO INFISSI PER FRONTE

Fronte parallelo all'infrastruttura   
Fronte perpendicolare/obliquo lato progressive crescenti   
Fronte perpendicolare /obliquo lato progressive decrescenti

CARATTERIZZAZIONE DEL CORPO FERROVIARIO

Raso/Rilevato  Viadotto   
Trincea  Galleria

DESCRIZIONE DELLA FASCIA TRA L'INFRASTRUTTURA E L'EDIFICIO

Destinazione d'uso

DESCRIZIONE DELLE ALTRE SORGENTI DI RUMORE SIGNIFICATIVE

Altre linee ferroviarie  Strade   
Impianti industriali  Altro

NOTE

asse bretella CT-SR



DIRETTRICE FERROVIARIA MESSINA-CATANIA-PALERMO  
NODO DI CATANIA  
Scheda di Censimento dei Ricettori

CODICE RICETTORE

2112

LOCALIZZAZIONE DELL'EDIFICIO

Regione   
Provincia   
Comune   
Località   
Progressiva   
Distanza infrastruttura

DOCUMENTAZIONE FOTOGRAFICA



DATI CARATTERISTICI DELL'EDIFICIO ESAMINATO

Tipologia  Numero dei piani   
Stato conservazione  Orientamento

CARATTERIZZAZIONE DEGLI INFISSI (Ricettori sensibili)

NUMERO INFISSI PER FRONTE

Fronte parallelo all'infrastruttura   
Fronte perpendicolare/obliquo lato progressive crescenti   
Fronte perpendicolare /obliquo lato progressive decrescenti

CARATTERIZZAZIONE DEL CORPO FERROVIARIO

Raso/Rilevato  Viadotto   
Trincea  Galleria

DESCRIZIONE DELLA FASCIA TRA L'INFRASTRUTTURA E L'EDIFICIO

Destinazione d'uso

DESCRIZIONE DELLE ALTRE SORGENTI DI RUMORE SIGNIFICATIVE

Altre linee ferroviarie  Strade   
Impianti industriali  Altro

NOTE

asse bretella CT-SR



DIRETTRICE FERROVIARIA MESSINA-CATANIA-PALERMO  
NODO DI CATANIA  
Scheda di Censimento dei Ricettori

CODICE RICETTORE

2113

LOCALIZZAZIONE DELL'EDIFICIO

Regione   
Provincia   
Comune   
Località   
Progressiva   
Distanza infrastruttura

DOCUMENTAZIONE FOTOGRAFICA



DATI CARATTERISTICI DELL'EDIFICIO ESAMINATO

Tipologia  Numero dei piani   
Stato conservazione  Orientamento

CARATTERIZZAZIONE DEGLI INFISSI (Ricettori sensibili)

NUMERO INFISSI PER FRONTE

Fronte parallelo all'infrastruttura   
Fronte perpendicolare/obliquo lato progressive crescenti   
Fronte perpendicolare /obliquo lato progressive decrescenti

CARATTERIZZAZIONE DEL CORPO FERROVIARIO

Raso/Rilevato  Viadotto   
Trincea  Galleria

DESCRIZIONE DELLA FASCIA TRA L'INFRASTRUTTURA E L'EDIFICIO

Destinazione d'uso

DESCRIZIONE DELLE ALTRE SORGENTI DI RUMORE SIGNIFICATIVE

Altre linee ferroviarie  Strade   
Impianti industriali  Altro

NOTE

asse bretella CT-SR

DIRETTRICE FERROVIARIA MESSINA-CATANIA-PALERMO  
NODO DI CATANIA  
Scheda di Censimento dei Ricettori

CODICE RICETTORE

2114

LOCALIZZAZIONE DELL'EDIFICIO

Regione   
Provincia   
Comune   
Località   
Progressiva   
Distanza infrastruttura

DOCUMENTAZIONE FOTOGRAFICA



DATI CARATTERISTICI DELL'EDIFICIO ESAMINATO

Tipologia  Numero dei piani   
Stato conservazione  Orientamento

CARATTERIZZAZIONE DEGLI INFISSI (Ricettori sensibili)

NUMERO INFISSI PER FRONTE

Fronte parallelo all'infrastruttura   
Fronte perpendicolare/obliquo lato progressive crescenti   
Fronte perpendicolare /obliquo lato progressive decrescenti

CARATTERIZZAZIONE DEL CORPO FERROVIARIO

Raso/Rilevato  Viadotto   
Trincea  Galleria

DESCRIZIONE DELLA FASCIA TRA L'INFRASTRUTTURA E L'EDIFICIO

Destinazione d'uso

DESCRIZIONE DELLE ALTRE SORGENTI DI RUMORE SIGNIFICATIVE

Altre linee ferroviarie  Strade   
Impianti industriali  Altro

NOTE

asse colleg interporto

DIRETTRICE FERROVIARIA MESSINA-CATANIA-PALERMO  
NODO DI CATANIA  
Scheda di Censimento dei Ricettori

CODICE RICETTORE

2115

LOCALIZZAZIONE DELL'EDIFICIO

Regione   
Provincia   
Comune   
Località   
Progressiva   
Distanza infrastruttura

DOCUMENTAZIONE FOTOGRAFICA



DATI CARATTERISTICI DELL'EDIFICIO ESAMINATO

Tipologia  Numero dei piani   
Stato conservazione  Orientamento

CARATTERIZZAZIONE DEGLI INFISSI (Ricettori sensibili)

NUMERO INFISSI PER FRONTE

Fronte parallelo all'infrastruttura   
Fronte perpendicolare/obliquo lato progressive crescenti   
Fronte perpendicolare /obliquo lato progressive decrescenti

CARATTERIZZAZIONE DEL CORPO FERROVIARIO

Raso/Rilevato  Viadotto   
Trincea  Galleria

DESCRIZIONE DELLA FASCIA TRA L'INFRASTRUTTURA E L'EDIFICIO

Destinazione d'uso

DESCRIZIONE DELLE ALTRE SORGENTI DI RUMORE SIGNIFICATIVE

Altre linee ferroviarie  Strade   
Impianti industriali  Altro

NOTE

asse colleg interporto

DIRETTRICE FERROVIARIA MESSINA-CATANIA-PALERMO  
NODO DI CATANIA  
Scheda di Censimento dei Ricettori

CODICE RICETTORE

2116

LOCALIZZAZIONE DELL'EDIFICIO

Regione   
Provincia   
Comune   
Località   
Progressiva   
Distanza infrastruttura

DOCUMENTAZIONE FOTOGRAFICA



DATI CARATTERISTICI DELL'EDIFICIO ESAMINATO

Tipologia  Numero dei piani   
Stato conservazione  Orientamento

CARATTERIZZAZIONE DEGLI INFISSI (Ricettori sensibili)

NUMERO INFISSI PER FRONTE

Fronte parallelo all'infrastruttura   
Fronte perpendicolare/obliquo lato progressive crescenti   
Fronte perpendicolare /obliquo lato progressive decrescenti

CARATTERIZZAZIONE DEL CORPO FERROVIARIO

Raso/Rilevato  Viadotto   
Trincea  Galleria

DESCRIZIONE DELLA FASCIA TRA L'INFRASTRUTTURA E L'EDIFICIO

Destinazione d'uso

DESCRIZIONE DELLE ALTRE SORGENTI DI RUMORE SIGNIFICATIVE

Altre linee ferroviarie  Strade   
Impianti industriali  Altro

NOTE

asse colleg interporto

DIRETTRICE FERROVIARIA MESSINA-CATANIA-PALERMO  
NODO DI CATANIA  
Scheda di Censimento dei Ricettori

CODICE RICETTORE

2117

LOCALIZZAZIONE DELL'EDIFICIO

Regione   
Provincia   
Comune   
Località   
Progressiva   
Distanza infrastruttura

DOCUMENTAZIONE FOTOGRAFICA



DATI CARATTERISTICI DELL'EDIFICIO ESAMINATO

Tipologia  Numero dei piani   
Stato conservazione  Orientamento

CARATTERIZZAZIONE DEGLI INFISSI (Ricettori sensibili)

NUMERO INFISSI PER FRONTE

Fronte parallelo all'infrastruttura   
Fronte perpendicolare/obliquo lato progressive crescenti   
Fronte perpendicolare /obliquo lato progressive decrescenti

CARATTERIZZAZIONE DEL CORPO FERROVIARIO

Raso/Rilevato  Viadotto   
Trincea  Galleria

DESCRIZIONE DELLA FASCIA TRA L'INFRASTRUTTURA E L'EDIFICIO

Destinazione d'uso

DESCRIZIONE DELLE ALTRE SORGENTI DI RUMORE SIGNIFICATIVE

Altre linee ferroviarie  Strade   
Impianti industriali  Altro

NOTE

asse colleg interporto

DIRETTRICE FERROVIARIA MESSINA-CATANIA-PALERMO  
NODO DI CATANIA  
Scheda di Censimento dei Ricettori

CODICE RICETTORE

2118

LOCALIZZAZIONE DELL'EDIFICIO

Regione   
Provincia   
Comune   
Località   
Progressiva   
Distanza infrastruttura

DOCUMENTAZIONE FOTOGRAFICA



DATI CARATTERISTICI DELL'EDIFICIO ESAMINATO

Tipologia  Numero dei piani   
Stato conservazione  Orientamento

CARATTERIZZAZIONE DEGLI INFISSI (Ricettori sensibili)

NUMERO INFISSI PER FRONTE

Fronte parallelo all'infrastruttura   
Fronte perpendicolare/obliquo lato progressive crescenti   
Fronte perpendicolare /obliquo lato progressive decrescenti

CARATTERIZZAZIONE DEL CORPO FERROVIARIO

Raso/Rilevato  Viadotto   
Trincea  Galleria

DESCRIZIONE DELLA FASCIA TRA L'INFRASTRUTTURA E L'EDIFICIO

Destinazione d'uso

DESCRIZIONE DELLE ALTRE SORGENTI DI RUMORE SIGNIFICATIVE

Altre linee ferroviarie  Strade   
Impianti industriali  Altro

NOTE

asse bretella CT-SR



DIRETTRICE FERROVIARIA MESSINA-CATANIA-PALERMO  
NODO DI CATANIA  
Scheda di Censimento dei Ricettori

CODICE RICETTORE

2119

LOCALIZZAZIONE DELL'EDIFICIO

Regione   
Provincia   
Comune   
Località   
Progressiva   
Distanza infrastruttura

DOCUMENTAZIONE FOTOGRAFICA



DATI CARATTERISTICI DELL'EDIFICIO ESAMINATO

Tipologia  Numero dei piani   
Stato conservazione  Orientamento

CARATTERIZZAZIONE DEGLI INFISSI (Ricettori sensibili)

NUMERO INFISSI PER FRONTE

Fronte parallelo all'infrastruttura   
Fronte perpendicolare/obliquo lato progressive crescenti   
Fronte perpendicolare /obliquo lato progressive decrescenti

CARATTERIZZAZIONE DEL CORPO FERROVIARIO

Raso/Rilevato  Viadotto   
Trincea  Galleria

DESCRIZIONE DELLA FASCIA TRA L'INFRASTRUTTURA E L'EDIFICIO

Destinazione d'uso

DESCRIZIONE DELLE ALTRE SORGENTI DI RUMORE SIGNIFICATIVE

Altre linee ferroviarie  Strade   
Impianti industriali  Altro

NOTE

asse bretella CT-SR



DIRETTRICE FERROVIARIA MESSINA-CATANIA-PALERMO  
NODO DI CATANIA  
Scheda di Censimento dei Ricettori

CODICE RICETTORE

2120

LOCALIZZAZIONE DELL'EDIFICIO

Regione   
Provincia   
Comune   
Località   
Progressiva   
Distanza infrastruttura

DOCUMENTAZIONE FOTOGRAFICA



DATI CARATTERISTICI DELL'EDIFICIO ESAMINATO

Tipologia  Numero dei piani   
Stato conservazione  Orientamento

CARATTERIZZAZIONE DEGLI INFISSI (Ricettori sensibili)

NUMERO INFISSI PER FRONTE

Fronte parallelo all'infrastruttura   
Fronte perpendicolare/obliquo lato progressive crescenti   
Fronte perpendicolare /obliquo lato progressive decrescenti

CARATTERIZZAZIONE DEL CORPO FERROVIARIO

Raso/Rilevato  Viadotto   
Trincea  Galleria

DESCRIZIONE DELLA FASCIA TRA L'INFRASTRUTTURA E L'EDIFICIO

Destinazione d'uso

DESCRIZIONE DELLE ALTRE SORGENTI DI RUMORE SIGNIFICATIVE

Altre linee ferroviarie  Strade   
Impianti industriali  Altro

NOTE

asse bretella CT-SR

DIRETTRICE FERROVIARIA MESSINA-CATANIA-PALERMO  
NODO DI CATANIA  
Scheda di Censimento dei Ricettori

CODICE RICETTORE

2121

LOCALIZZAZIONE DELL'EDIFICIO

Regione   
Provincia   
Comune   
Località   
Progressiva   
Distanza infrastruttura

DOCUMENTAZIONE FOTOGRAFICA



DATI CARATTERISTICI DELL'EDIFICIO ESAMINATO

Tipologia  Numero dei piani   
Stato conservazione  Orientamento

CARATTERIZZAZIONE DEGLI INFISSI (Ricettori sensibili)

NUMERO INFISSI PER FRONTE

Fronte parallelo all'infrastruttura   
Fronte perpendicolare/obliquo lato progressive crescenti   
Fronte perpendicolare /obliquo lato progressive decrescenti

CARATTERIZZAZIONE DEL CORPO FERROVIARIO

Raso/Rilevato  Viadotto   
Trincea  Galleria

DESCRIZIONE DELLA FASCIA TRA L'INFRASTRUTTURA E L'EDIFICIO

Destinazione d'uso

DESCRIZIONE DELLE ALTRE SORGENTI DI RUMORE SIGNIFICATIVE

Altre linee ferroviarie  Strade   
Impianti industriali  Altro

NOTE

asse bretella CT-SR

DIRETTRICE FERROVIARIA MESSINA-CATANIA-PALERMO  
NODO DI CATANIA  
Scheda di Censimento dei Ricettori

CODICE RICETTORE

2122

LOCALIZZAZIONE DELL'EDIFICIO

Regione   
Provincia   
Comune   
Località   
Progressiva   
Distanza infrastruttura

DOCUMENTAZIONE FOTOGRAFICA

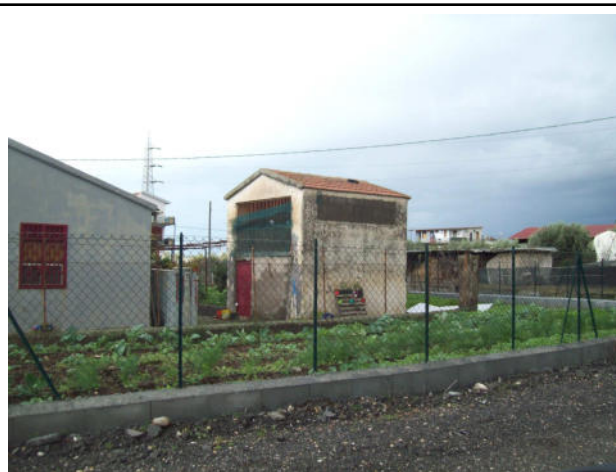

DATI CARATTERISTICI DELL'EDIFICIO ESAMINATO

Tipologia  Numero dei piani   
Stato conservazione  Orientamento

CARATTERIZZAZIONE DEGLI INFISSI (Ricettori sensibili)

NUMERO INFISSI PER FRONTE

Fronte parallelo all'infrastruttura   
Fronte perpendicolare/obliquo lato progressive crescenti   
Fronte perpendicolare /obliquo lato progressive decrescenti

CARATTERIZZAZIONE DEL CORPO FERROVIARIO

Raso/Rilevato  Viadotto   
Trincea  Galleria

DESCRIZIONE DELLA FASCIA TRA L'INFRASTRUTTURA E L'EDIFICIO

Destinazione d'uso

DESCRIZIONE DELLE ALTRE SORGENTI DI RUMORE SIGNIFICATIVE

Altre linee ferroviarie  Strade   
Impianti industriali  Altro

NOTE

asse bretella CT-SR

DIRETTRICE FERROVIARIA MESSINA-CATANIA-PALERMO  
NODO DI CATANIA  
Scheda di Censimento dei Ricettori

CODICE RICETTORE

2123

LOCALIZZAZIONE DELL'EDIFICIO

Regione   
Provincia   
Comune   
Località   
Progressiva   
Distanza infrastruttura

DOCUMENTAZIONE FOTOGRAFICA



DATI CARATTERISTICI DELL'EDIFICIO ESAMINATO

Tipologia  Numero dei piani   
Stato conservazione  Orientamento

CARATTERIZZAZIONE DEGLI INFISSI (Ricettori sensibili)

NUMERO INFISSI PER FRONTE

Fronte parallelo all'infrastruttura   
Fronte perpendicolare/obliquo lato progressive crescenti   
Fronte perpendicolare /obliquo lato progressive decrescenti

CARATTERIZZAZIONE DEL CORPO FERROVIARIO

Raso/Rilevato  Viadotto   
Trincea  Galleria

DESCRIZIONE DELLA FASCIA TRA L'INFRASTRUTTURA E L'EDIFICIO

Destinazione d'uso

DESCRIZIONE DELLE ALTRE SORGENTI DI RUMORE SIGNIFICATIVE

Altre linee ferroviarie  Strade   
Impianti industriali  Altro

NOTE

asse bretella CT-SR

DIRETTRICE FERROVIARIA MESSINA-CATANIA-PALERMO  
NODO DI CATANIA  
Scheda di Censimento dei Ricettori

CODICE RICETTORE

2124

LOCALIZZAZIONE DELL'EDIFICIO

Regione   
Provincia   
Comune   
Località   
Progressiva   
Distanza infrastruttura

DOCUMENTAZIONE FOTOGRAFICA

DATI CARATTERISTICI DELL'EDIFICIO ESAMINATO

Tipologia  Numero dei piani   
Stato conservazione  Orientamento

CARATTERIZZAZIONE DEGLI INFISSI (Ricettori sensibili)

NUMERO INFISSI PER FRONTE

Fronte parallelo all'infrastruttura   
Fronte perpendicolare/obliquo lato progressive crescenti   
Fronte perpendicolare /obliquo lato progressive decrescenti

CARATTERIZZAZIONE DEL CORPO FERROVIARIO

Raso/Rilevato  Viadotto   
Trincea  Galleria

DESCRIZIONE DELLA FASCIA TRA L'INFRASTRUTTURA E L'EDIFICIO

Destinazione d'uso

DESCRIZIONE DELLE ALTRE SORGENTI DI RUMORE SIGNIFICATIVE

Altre linee ferroviarie  Strade   
Impianti industriali  Altro

NOTE

asse bretella CT-SR

DIRETTRICE FERROVIARIA MESSINA-CATANIA-PALERMO  
NODO DI CATANIA  
Scheda di Censimento dei Ricettori

CODICE RICETTORE

2125

LOCALIZZAZIONE DELL'EDIFICIO

Regione   
Provincia   
Comune   
Località   
Progressiva   
Distanza infrastruttura

DOCUMENTAZIONE FOTOGRAFICA



DATI CARATTERISTICI DELL'EDIFICIO ESAMINATO

Tipologia  Numero dei piani   
Stato conservazione  Orientamento

CARATTERIZZAZIONE DEGLI INFISSI (Ricettori sensibili)

NUMERO INFISSI PER FRONTE

Fronte parallelo all'infrastruttura   
Fronte perpendicolare/obliquo lato progressive crescenti   
Fronte perpendicolare /obliquo lato progressive decrescenti

CARATTERIZZAZIONE DEL CORPO FERROVIARIO

Raso/Rilevato  Viadotto   
Trincea  Galleria

DESCRIZIONE DELLA FASCIA TRA L'INFRASTRUTTURA E L'EDIFICIO

Destinazione d'uso

DESCRIZIONE DELLE ALTRE SORGENTI DI RUMORE SIGNIFICATIVE

Altre linee ferroviarie  Strade   
Impianti industriali  Altro

NOTE

asse bretella CT-SR

DIRETTRICE FERROVIARIA MESSINA-CATANIA-PALERMO  
NODO DI CATANIA  
Scheda di Censimento dei Ricettori

CODICE RICETTORE

3001

LOCALIZZAZIONE DELL'EDIFICIO

Regione   
Provincia   
Comune   
Località   
Progressiva   
Distanza infrastruttura

DOCUMENTAZIONE FOTOGRAFICA



DATI CARATTERISTICI DELL'EDIFICIO ESAMINATO

Tipologia  Numero dei piani   
Stato conservazione  Orientamento

CARATTERIZZAZIONE DEGLI INFISSI (Ricettori sensibili)

NUMERO INFISSI PER FRONTE

Fronte parallelo all'infrastruttura   
Fronte perpendicolare/obliquo lato progressive crescenti   
Fronte perpendicolare /obliquo lato progressive decrescenti

CARATTERIZZAZIONE DEL CORPO FERROVIARIO

Raso/Rilevato  Viadotto   
Trincea  Galleria

DESCRIZIONE DELLA FASCIA TRA L'INFRASTRUTTURA E L'EDIFICIO

Destinazione d'uso

DESCRIZIONE DELLE ALTRE SORGENTI DI RUMORE SIGNIFICATIVE

Altre linee ferroviarie  Strade   
Impianti industriali  Altro

NOTE

asse inter PA-CT



DIRETTRICE FERROVIARIA MESSINA-CATANIA-PALERMO  
NODO DI CATANIA  
Scheda di Censimento dei Ricettori

CODICE RICETTORE

3002

LOCALIZZAZIONE DELL'EDIFICIO

Regione   
Provincia   
Comune   
Località   
Progressiva   
Distanza infrastruttura

DOCUMENTAZIONE FOTOGRAFICA



DATI CARATTERISTICI DELL'EDIFICIO ESAMINATO

Tipologia  Numero dei piani   
Stato conservazione  Orientamento

CARATTERIZZAZIONE DEGLI INFISSI (Ricettori sensibili)

NUMERO INFISSI PER FRONTE

Fronte parallelo all'infrastruttura   
Fronte perpendicolare/obliquo lato progressive crescenti   
Fronte perpendicolare /obliquo lato progressive decrescenti

CARATTERIZZAZIONE DEL CORPO FERROVIARIO

Raso/Rilevato  Viadotto   
Trincea  Galleria

DESCRIZIONE DELLA FASCIA TRA L'INFRASTRUTTURA E L'EDIFICIO

Destinazione d'uso

DESCRIZIONE DELLE ALTRE SORGENTI DI RUMORE SIGNIFICATIVE

Altre linee ferroviarie  Strade   
Impianti industriali  Altro

NOTE

asse inter PA-CT

DIRETTRICE FERROVIARIA MESSINA-CATANIA-PALERMO  
NODO DI CATANIA  
Scheda di Censimento dei Ricettori

CODICE RICETTORE

3003

LOCALIZZAZIONE DELL'EDIFICIO

Regione   
Provincia   
Comune   
Località   
Progressiva   
Distanza infrastruttura

DOCUMENTAZIONE FOTOGRAFICA



DATI CARATTERISTICI DELL'EDIFICIO ESAMINATO

Tipologia  Numero dei piani   
Stato conservazione  Orientamento

CARATTERIZZAZIONE DEGLI INFISSI (Ricettori sensibili)

NUMERO INFISSI PER FRONTE

Fronte parallelo all'infrastruttura   
Fronte perpendicolare/obliquo lato progressive crescenti   
Fronte perpendicolare /obliquo lato progressive decrescenti

CARATTERIZZAZIONE DEL CORPO FERROVIARIO

Raso/Rilevato  Viadotto   
Trincea  Galleria

DESCRIZIONE DELLA FASCIA TRA L'INFRASTRUTTURA E L'EDIFICIO

Destinazione d'uso

DESCRIZIONE DELLE ALTRE SORGENTI DI RUMORE SIGNIFICATIVE

Altre linee ferroviarie  Strade   
Impianti industriali  Altro

NOTE

asse inter PA-CT

DIRETTRICE FERROVIARIA MESSINA-CATANIA-PALERMO  
NODO DI CATANIA  
Scheda di Censimento dei Ricettori

CODICE RICETTORE

3004

LOCALIZZAZIONE DELL'EDIFICIO

Regione   
Provincia   
Comune   
Località   
Progressiva   
Distanza infrastruttura

DOCUMENTAZIONE FOTOGRAFICA



DATI CARATTERISTICI DELL'EDIFICIO ESAMINATO

Tipologia  Numero dei piani   
Stato conservazione  Orientamento

CARATTERIZZAZIONE DEGLI INFISSI (Ricettori sensibili)

NUMERO INFISSI PER FRONTE

Fronte parallelo all'infrastruttura   
Fronte perpendicolare/obliquo lato progressive crescenti   
Fronte perpendicolare /obliquo lato progressive decrescenti

CARATTERIZZAZIONE DEL CORPO FERROVIARIO

Raso/Rilevato  Viadotto   
Trincea  Galleria

DESCRIZIONE DELLA FASCIA TRA L'INFRASTRUTTURA E L'EDIFICIO

Destinazione d'uso

DESCRIZIONE DELLE ALTRE SORGENTI DI RUMORE SIGNIFICATIVE

Altre linee ferroviarie  Strade   
Impianti industriali  Altro

NOTE

asse inter PA-CT

DIRETTRICE FERROVIARIA MESSINA-CATANIA-PALERMO  
NODO DI CATANIA  
Scheda di Censimento dei Ricettori

CODICE RICETTORE

3005

LOCALIZZAZIONE DELL'EDIFICIO

Regione   
Provincia   
Comune   
Località   
Progressiva   
Distanza infrastruttura

DOCUMENTAZIONE FOTOGRAFICA



DATI CARATTERISTICI DELL'EDIFICIO ESAMINATO

Tipologia  Numero dei piani   
Stato conservazione  Orientamento

CARATTERIZZAZIONE DEGLI INFISSI (Ricettori sensibili)

NUMERO INFISSI PER FRONTE

Fronte parallelo all'infrastruttura   
Fronte perpendicolare/obliquo lato progressive crescenti   
Fronte perpendicolare /obliquo lato progressive decrescenti

CARATTERIZZAZIONE DEL CORPO FERROVIARIO

Raso/Rilevato  Viadotto   
Trincea  Galleria

DESCRIZIONE DELLA FASCIA TRA L'INFRASTRUTTURA E L'EDIFICIO

Destinazione d'uso

DESCRIZIONE DELLE ALTRE SORGENTI DI RUMORE SIGNIFICATIVE

Altre linee ferroviarie  Strade   
Impianti industriali  Altro

NOTE

asse inter PA-CT

DIRETTRICE FERROVIARIA MESSINA-CATANIA-PALERMO  
NODO DI CATANIA  
Scheda di Censimento dei Ricettori

CODICE RICETTORE

3006

LOCALIZZAZIONE DELL'EDIFICIO

Regione   
Provincia   
Comune   
Località   
Progressiva   
Distanza infrastruttura

DOCUMENTAZIONE FOTOGRAFICA



DATI CARATTERISTICI DELL'EDIFICIO ESAMINATO

Tipologia  Numero dei piani   
Stato conservazione  Orientamento

CARATTERIZZAZIONE DEGLI INFISSI (Ricettori sensibili)

NUMERO INFISSI PER FRONTE

Fronte parallelo all'infrastruttura   
Fronte perpendicolare/obliquo lato progressive crescenti   
Fronte perpendicolare /obliquo lato progressive decrescenti

CARATTERIZZAZIONE DEL CORPO FERROVIARIO

Raso/Rilevato  Viadotto   
Trincea  Galleria

DESCRIZIONE DELLA FASCIA TRA L'INFRASTRUTTURA E L'EDIFICIO

Destinazione d'uso

DESCRIZIONE DELLE ALTRE SORGENTI DI RUMORE SIGNIFICATIVE

Altre linee ferroviarie  Strade   
Impianti industriali  Altro

NOTE

asse inter PA-CT

DIRETTRICE FERROVIARIA MESSINA-CATANIA-PALERMO  
NODO DI CATANIA  
Scheda di Censimento dei Ricettori

CODICE RICETTORE

3007

LOCALIZZAZIONE DELL'EDIFICIO

Regione   
Provincia   
Comune   
Località   
Progressiva   
Distanza infrastruttura

DOCUMENTAZIONE FOTOGRAFICA



DATI CARATTERISTICI DELL'EDIFICIO ESAMINATO

Tipologia  Numero dei piani   
Stato conservazione  Orientamento

CARATTERIZZAZIONE DEGLI INFISSI (Ricettori sensibili)

NUMERO INFISSI PER FRONTE

Fronte parallelo all'infrastruttura   
Fronte perpendicolare/obliquo lato progressive crescenti   
Fronte perpendicolare /obliquo lato progressive decrescenti

CARATTERIZZAZIONE DEL CORPO FERROVIARIO

Raso/Rilevato  Viadotto   
Trincea  Galleria

DESCRIZIONE DELLA FASCIA TRA L'INFRASTRUTTURA E L'EDIFICIO

Destinazione d'uso

DESCRIZIONE DELLE ALTRE SORGENTI DI RUMORE SIGNIFICATIVE

Altre linee ferroviarie  Strade   
Impianti industriali  Altro

NOTE

asse inter PA-CT



DIRETTRICE FERROVIARIA MESSINA-CATANIA-PALERMO  
NODO DI CATANIA  
Scheda di Censimento dei Ricettori

CODICE RICETTORE

3008

LOCALIZZAZIONE DELL'EDIFICIO

Regione   
Provincia   
Comune   
Località   
Progressiva   
Distanza infrastruttura

DOCUMENTAZIONE FOTOGRAFICA



DATI CARATTERISTICI DELL'EDIFICIO ESAMINATO

Tipologia  Numero dei piani   
Stato conservazione  Orientamento

CARATTERIZZAZIONE DEGLI INFISSI (Ricettori sensibili)

NUMERO INFISSI PER FRONTE

Fronte parallelo all'infrastruttura   
Fronte perpendicolare/obliquo lato progressive crescenti   
Fronte perpendicolare /obliquo lato progressive decrescenti

CARATTERIZZAZIONE DEL CORPO FERROVIARIO

Raso/Rilevato  Viadotto   
Trincea  Galleria

DESCRIZIONE DELLA FASCIA TRA L'INFRASTRUTTURA E L'EDIFICIO

Destinazione d'uso

DESCRIZIONE DELLE ALTRE SORGENTI DI RUMORE SIGNIFICATIVE

Altre linee ferroviarie  Strade   
Impianti industriali  Altro

NOTE

asse inter PA-CT



DIRETTRICE FERROVIARIA MESSINA-CATANIA-PALERMO  
NODO DI CATANIA  
Scheda di Censimento dei Ricettori

CODICE RICETTORE 3009

LOCALIZZAZIONE DELL'EDIFICIO

Regione   
Provincia   
Comune   
Località   
Progressiva   
Distanza infrastruttura

DOCUMENTAZIONE FOTOGRAFICA



DATI CARATTERISTICI DELL'EDIFICIO ESAMINATO

Tipologia  Numero dei piani   
Stato conservazione  Orientamento

CARATTERIZZAZIONE DEGLI INFISSI (Ricettori sensibili)

NUMERO INFISSI PER FRONTE

Fronte parallelo all'infrastruttura   
Fronte perpendicolare/obliquo lato progressive crescenti   
Fronte perpendicolare /obliquo lato progressive decrescenti

CARATTERIZZAZIONE DEL CORPO FERROVIARIO

Raso/Rilevato  Viadotto   
Trincea  Galleria

DESCRIZIONE DELLA FASCIA TRA L'INFRASTRUTTURA E L'EDIFICIO

Destinazione d'uso

DESCRIZIONE DELLE ALTRE SORGENTI DI RUMORE SIGNIFICATIVE

Altre linee ferroviarie  Strade   
Impianti industriali  Altro

NOTE

asse inter PA-CT

DIRETTRICE FERROVIARIA MESSINA-CATANIA-PALERMO  
NODO DI CATANIA  
Scheda di Censimento dei Ricettori

CODICE RICETTORE

3010

LOCALIZZAZIONE DELL'EDIFICIO

Regione   
Provincia   
Comune   
Località   
Progressiva   
Distanza infrastruttura

DOCUMENTAZIONE FOTOGRAFICA

DATI CARATTERISTICI DELL'EDIFICIO ESAMINATO

Tipologia  Numero dei piani   
Stato conservazione  Orientamento

CARATTERIZZAZIONE DEGLI INFISSI (Ricettori sensibili)

NUMERO INFISSI PER FRONTE

Fronte parallelo all'infrastruttura   
Fronte perpendicolare/obliquo lato progressive crescenti   
Fronte perpendicolare /obliquo lato progressive decrescenti

CARATTERIZZAZIONE DEL CORPO FERROVIARIO

Raso/Rilevato  Viadotto   
Trincea  Galleria

DESCRIZIONE DELLA FASCIA TRA L'INFRASTRUTTURA E L'EDIFICIO

Destinazione d'uso

DESCRIZIONE DELLE ALTRE SORGENTI DI RUMORE SIGNIFICATIVE

Altre linee ferroviarie  Strade   
Impianti industriali  Altro

NOTE

asse inter PA-CT

DIRETTRICE FERROVIARIA MESSINA-CATANIA-PALERMO  
NODO DI CATANIA  
Scheda di Censimento dei Ricettori

CODICE RICETTORE

3011

LOCALIZZAZIONE DELL'EDIFICIO

Regione   
Provincia   
Comune   
Località   
Progressiva   
Distanza infrastruttura

DOCUMENTAZIONE FOTOGRAFICA



DATI CARATTERISTICI DELL'EDIFICIO ESAMINATO

Tipologia  Numero dei piani   
Stato conservazione  Orientamento

CARATTERIZZAZIONE DEGLI INFISSI (Ricettori sensibili)

NUMERO INFISSI PER FRONTE

Fronte parallelo all'infrastruttura   
Fronte perpendicolare/obliquo lato progressive crescenti   
Fronte perpendicolare /obliquo lato progressive decrescenti

CARATTERIZZAZIONE DEL CORPO FERROVIARIO

Raso/Rilevato  Viadotto   
Trincea  Galleria

DESCRIZIONE DELLA FASCIA TRA L'INFRASTRUTTURA E L'EDIFICIO

Destinazione d'uso

DESCRIZIONE DELLE ALTRE SORGENTI DI RUMORE SIGNIFICATIVE

Altre linee ferroviarie  Strade   
Impianti industriali  Altro

NOTE

asse inter PA-CT

DIRETTRICE FERROVIARIA MESSINA-CATANIA-PALERMO  
NODO DI CATANIA  
Scheda di Censimento dei Ricettori

CODICE RICETTORE

3012

LOCALIZZAZIONE DELL'EDIFICIO

Regione   
Provincia   
Comune   
Località   
Progressiva   
Distanza infrastruttura

DOCUMENTAZIONE FOTOGRAFICA

DATI CARATTERISTICI DELL'EDIFICIO ESAMINATO

Tipologia  Numero dei piani   
Stato conservazione  Orientamento

CARATTERIZZAZIONE DEGLI INFISSI (Ricettori sensibili)

NUMERO INFISSI PER FRONTE

Fronte parallelo all'infrastruttura   
Fronte perpendicolare/obliquo lato progressive crescenti   
Fronte perpendicolare /obliquo lato progressive decrescenti

CARATTERIZZAZIONE DEL CORPO FERROVIARIO

Raso/Rilevato  Viadotto   
Trincea  Galleria

DESCRIZIONE DELLA FASCIA TRA L'INFRASTRUTTURA E L'EDIFICIO

Destinazione d'uso

DESCRIZIONE DELLE ALTRE SORGENTI DI RUMORE SIGNIFICATIVE

Altre linee ferroviarie  Strade   
Impianti industriali  Altro

NOTE

asse inter PA-CT

DIRETTRICE FERROVIARIA MESSINA-CATANIA-PALERMO  
NODO DI CATANIA  
Scheda di Censimento dei Ricettori

CODICE RICETTORE

3013

LOCALIZZAZIONE DELL'EDIFICIO

Regione   
Provincia   
Comune   
Località   
Progressiva   
Distanza infrastruttura

DOCUMENTAZIONE FOTOGRAFICA



DATI CARATTERISTICI DELL'EDIFICIO ESAMINATO

Tipologia  Numero dei piani   
Stato conservazione  Orientamento

CARATTERIZZAZIONE DEGLI INFISSI (Ricettori sensibili)

NUMERO INFISSI PER FRONTE

Fronte parallelo all'infrastruttura   
Fronte perpendicolare/obliquo lato progressive crescenti   
Fronte perpendicolare /obliquo lato progressive decrescenti

CARATTERIZZAZIONE DEL CORPO FERROVIARIO

Raso/Rilevato  Viadotto   
Trincea  Galleria

DESCRIZIONE DELLA FASCIA TRA L'INFRASTRUTTURA E L'EDIFICIO

Destinazione d'uso

DESCRIZIONE DELLE ALTRE SORGENTI DI RUMORE SIGNIFICATIVE

Altre linee ferroviarie  Strade   
Impianti industriali  Altro

NOTE

asse inter PA-CT

DIRETTRICE FERROVIARIA MESSINA-CATANIA-PALERMO  
NODO DI CATANIA  
Scheda di Censimento dei Ricettori

CODICE RICETTORE

3014

LOCALIZZAZIONE DELL'EDIFICIO

Regione   
Provincia   
Comune   
Località   
Progressiva   
Distanza infrastruttura

DOCUMENTAZIONE FOTOGRAFICA



DATI CARATTERISTICI DELL'EDIFICIO ESAMINATO

Tipologia  Numero dei piani   
Stato conservazione  Orientamento

CARATTERIZZAZIONE DEGLI INFISSI (Ricettori sensibili)

NUMERO INFISSI PER FRONTE

Fronte parallelo all'infrastruttura   
Fronte perpendicolare/obliquo lato progressive crescenti   
Fronte perpendicolare /obliquo lato progressive decrescenti

CARATTERIZZAZIONE DEL CORPO FERROVIARIO

Raso/Rilevato  Viadotto   
Trincea  Galleria

DESCRIZIONE DELLA FASCIA TRA L'INFRASTRUTTURA E L'EDIFICIO

Destinazione d'uso

DESCRIZIONE DELLE ALTRE SORGENTI DI RUMORE SIGNIFICATIVE

Altre linee ferroviarie  Strade   
Impianti industriali  Altro

NOTE

asse inter PA-CT

DIRETTRICE FERROVIARIA MESSINA-CATANIA-PALERMO  
NODO DI CATANIA  
Scheda di Censimento dei Ricettori

CODICE RICETTORE

3015

LOCALIZZAZIONE DELL'EDIFICIO

Regione   
Provincia   
Comune   
Località   
Progressiva   
Distanza infrastruttura

DOCUMENTAZIONE FOTOGRAFICA



DATI CARATTERISTICI DELL'EDIFICIO ESAMINATO

Tipologia  Numero dei piani   
Stato conservazione  Orientamento

CARATTERIZZAZIONE DEGLI INFISSI (Ricettori sensibili)

NUMERO INFISSI PER FRONTE

Fronte parallelo all'infrastruttura   
Fronte perpendicolare/obliquo lato progressive crescenti   
Fronte perpendicolare /obliquo lato progressive decrescenti

CARATTERIZZAZIONE DEL CORPO FERROVIARIO

Raso/Rilevato  Viadotto   
Trincea  Galleria

DESCRIZIONE DELLA FASCIA TRA L'INFRASTRUTTURA E L'EDIFICIO

Destinazione d'uso

DESCRIZIONE DELLE ALTRE SORGENTI DI RUMORE SIGNIFICATIVE

Altre linee ferroviarie  Strade   
Impianti industriali  Altro

NOTE

asse inter PA-CT



DIRETTRICE FERROVIARIA MESSINA-CATANIA-PALERMO  
NODO DI CATANIA  
Scheda di Censimento dei Ricettori

CODICE RICETTORE

3016

LOCALIZZAZIONE DELL'EDIFICIO

Regione   
Provincia   
Comune   
Località   
Progressiva   
Distanza infrastruttura

DOCUMENTAZIONE FOTOGRAFICA



DATI CARATTERISTICI DELL'EDIFICIO ESAMINATO

Tipologia  Numero dei piani   
Stato conservazione  Orientamento

CARATTERIZZAZIONE DEGLI INFISSI (Ricettori sensibili)

NUMERO INFISSI PER FRONTE

Fronte parallelo all'infrastruttura   
Fronte perpendicolare/obliquo lato progressive crescenti   
Fronte perpendicolare /obliquo lato progressive decrescenti

CARATTERIZZAZIONE DEL CORPO FERROVIARIO

Raso/Rilevato  Viadotto   
Trincea  Galleria

DESCRIZIONE DELLA FASCIA TRA L'INFRASTRUTTURA E L'EDIFICIO

Destinazione d'uso

DESCRIZIONE DELLE ALTRE SORGENTI DI RUMORE SIGNIFICATIVE

Altre linee ferroviarie  Strade   
Impianti industriali  Altro

NOTE

asse inter PA-CT

DIRETTRICE FERROVIARIA MESSINA-CATANIA-PALERMO  
NODO DI CATANIA  
Scheda di Censimento dei Ricettori

CODICE RICETTORE

3017

LOCALIZZAZIONE DELL'EDIFICIO

Regione   
Provincia   
Comune   
Località   
Progressiva   
Distanza infrastruttura

DOCUMENTAZIONE FOTOGRAFICA



DATI CARATTERISTICI DELL'EDIFICIO ESAMINATO

Tipologia  Numero dei piani   
Stato conservazione  Orientamento

CARATTERIZZAZIONE DEGLI INFISSI (Ricettori sensibili)

NUMERO INFISSI PER FRONTE

Fronte parallelo all'infrastruttura   
Fronte perpendicolare/obliquo lato progressive crescenti   
Fronte perpendicolare /obliquo lato progressive decrescenti

CARATTERIZZAZIONE DEL CORPO FERROVIARIO

Raso/Rilevato  Viadotto   
Trincea  Galleria

DESCRIZIONE DELLA FASCIA TRA L'INFRASTRUTTURA E L'EDIFICIO

Destinazione d'uso

DESCRIZIONE DELLE ALTRE SORGENTI DI RUMORE SIGNIFICATIVE

Altre linee ferroviarie  Strade   
Impianti industriali  Altro

NOTE

asse inter PA-CT

DIRETTRICE FERROVIARIA MESSINA-CATANIA-PALERMO  
NODO DI CATANIA  
Scheda di Censimento dei Ricettori

CODICE RICETTORE

3018

LOCALIZZAZIONE DELL'EDIFICIO

Regione   
Provincia   
Comune   
Località   
Progressiva   
Distanza infrastruttura

DOCUMENTAZIONE FOTOGRAFICA



DATI CARATTERISTICI DELL'EDIFICIO ESAMINATO

Tipologia  Numero dei piani   
Stato conservazione  Orientamento

CARATTERIZZAZIONE DEGLI INFISSI (Ricettori sensibili)

NUMERO INFISSI PER FRONTE

Fronte parallelo all'infrastruttura   
Fronte perpendicolare/obliquo lato progressive crescenti   
Fronte perpendicolare /obliquo lato progressive decrescenti

CARATTERIZZAZIONE DEL CORPO FERROVIARIO

Raso/Rilevato  Viadotto   
Trincea  Galleria

DESCRIZIONE DELLA FASCIA TRA L'INFRASTRUTTURA E L'EDIFICIO

Destinazione d'uso

DESCRIZIONE DELLE ALTRE SORGENTI DI RUMORE SIGNIFICATIVE

Altre linee ferroviarie  Strade   
Impianti industriali  Altro

NOTE

asse inter PA-CT

DIRETTRICE FERROVIARIA MESSINA-CATANIA-PALERMO  
NODO DI CATANIA  
Scheda di Censimento dei Ricettori

CODICE RICETTORE

3019

LOCALIZZAZIONE DELL'EDIFICIO

Regione   
Provincia   
Comune   
Località   
Progressiva   
Distanza infrastruttura

DOCUMENTAZIONE FOTOGRAFICA

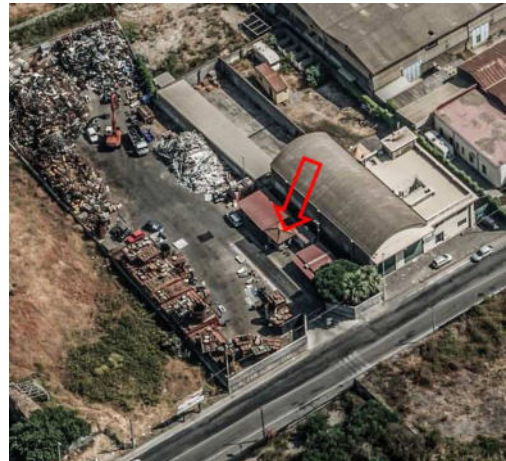

DATI CARATTERISTICI DELL'EDIFICIO ESAMINATO

Tipologia  Numero dei piani   
Stato conservazione  Orientamento

CARATTERIZZAZIONE DEGLI INFISSI (Ricettori sensibili)

NUMERO INFISSI PER FRONTE

Fronte parallelo all'infrastruttura   
Fronte perpendicolare/obliquo lato progressive crescenti   
Fronte perpendicolare /obliquo lato progressive decrescenti

CARATTERIZZAZIONE DEL CORPO FERROVIARIO

Raso/Rilevato  Viadotto   
Trincea  Galleria

DESCRIZIONE DELLA FASCIA TRA L'INFRASTRUTTURA E L'EDIFICIO

Destinazione d'uso

DESCRIZIONE DELLE ALTRE SORGENTI DI RUMORE SIGNIFICATIVE

Altre linee ferroviarie  Strade   
Impianti industriali  Altro

NOTE

asse inter PA-CT

DIRETTRICE FERROVIARIA MESSINA-CATANIA-PALERMO  
NODO DI CATANIA  
Scheda di Censimento dei Ricettori

CODICE RICETTORE

3020

LOCALIZZAZIONE DELL'EDIFICIO

Regione   
Provincia   
Comune   
Località   
Progressiva   
Distanza infrastruttura

DOCUMENTAZIONE FOTOGRAFICA

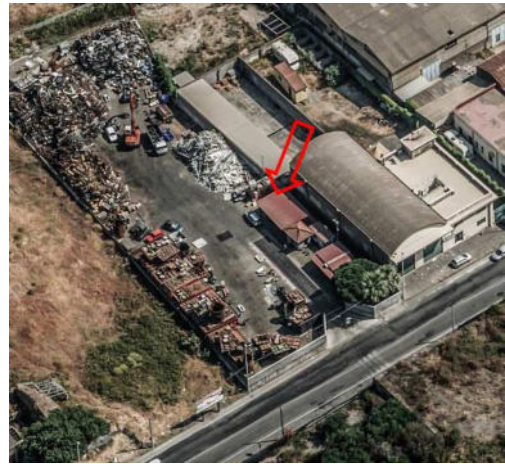

DATI CARATTERISTICI DELL'EDIFICIO ESAMINATO

Tipologia  Numero dei piani   
Stato conservazione  Orientamento

CARATTERIZZAZIONE DEGLI INFISSI (Ricettori sensibili)

NUMERO INFISSI PER FRONTE

Fronte parallelo all'infrastruttura   
Fronte perpendicolare/obliquo lato progressive crescenti   
Fronte perpendicolare /obliquo lato progressive decrescenti

CARATTERIZZAZIONE DEL CORPO FERROVIARIO

Raso/Rilevato  Viadotto   
Trincea  Galleria

DESCRIZIONE DELLA FASCIA TRA L'INFRASTRUTTURA E L'EDIFICIO

Destinazione d'uso

DESCRIZIONE DELLE ALTRE SORGENTI DI RUMORE SIGNIFICATIVE

Altre linee ferroviarie  Strade   
Impianti industriali  Altro

NOTE

asse inter PA-CT

DIRETTRICE FERROVIARIA MESSINA-CATANIA-PALERMO  
NODO DI CATANIA  
Scheda di Censimento dei Ricettori

CODICE RICETTORE

3021

LOCALIZZAZIONE DELL'EDIFICIO

Regione   
Provincia   
Comune   
Località   
Progressiva   
Distanza infrastruttura

DOCUMENTAZIONE FOTOGRAFICA



DATI CARATTERISTICI DELL'EDIFICIO ESAMINATO

Tipologia  Numero dei piani   
Stato conservazione  Orientamento

CARATTERIZZAZIONE DEGLI INFISSI (Ricettori sensibili)

NUMERO INFISSI PER FRONTE

Fronte parallelo all'infrastruttura   
Fronte perpendicolare/obliquo lato progressive crescenti   
Fronte perpendicolare /obliquo lato progressive decrescenti

CARATTERIZZAZIONE DEL CORPO FERROVIARIO

Raso/Rilevato  Viadotto   
Trincea  Galleria

DESCRIZIONE DELLA FASCIA TRA L'INFRASTRUTTURA E L'EDIFICIO

Destinazione d'uso

DESCRIZIONE DELLE ALTRE SORGENTI DI RUMORE SIGNIFICATIVE

Altre linee ferroviarie  Strade   
Impianti industriali  Altro

NOTE

asse inter PA-CT



DIRETTRICE FERROVIARIA MESSINA-CATANIA-PALERMO  
NODO DI CATANIA  
Scheda di Censimento dei Ricettori

CODICE RICETTORE

3022

LOCALIZZAZIONE DELL'EDIFICIO

Regione   
Provincia   
Comune   
Località   
Progressiva   
Distanza infrastruttura

DOCUMENTAZIONE FOTOGRAFICA



DATI CARATTERISTICI DELL'EDIFICIO ESAMINATO

Tipologia  Numero dei piani   
Stato conservazione  Orientamento

CARATTERIZZAZIONE DEGLI INFISSI (Ricettori sensibili)

NUMERO INFISSI PER FRONTE

Fronte parallelo all'infrastruttura   
Fronte perpendicolare/obliquo lato progressive crescenti   
Fronte perpendicolare /obliquo lato progressive decrescenti

CARATTERIZZAZIONE DEL CORPO FERROVIARIO

Raso/Rilevato  Viadotto   
Trincea  Galleria

DESCRIZIONE DELLA FASCIA TRA L'INFRASTRUTTURA E L'EDIFICIO

Destinazione d'uso

DESCRIZIONE DELLE ALTRE SORGENTI DI RUMORE SIGNIFICATIVE

Altre linee ferroviarie  Strade   
Impianti industriali  Altro

NOTE

asse inter PA-CT



DIRETTRICE FERROVIARIA MESSINA-CATANIA-PALERMO  
NODO DI CATANIA  
Scheda di Censimento dei Ricettori

CODICE RICETTORE

3023

LOCALIZZAZIONE DELL'EDIFICIO

Regione   
Provincia   
Comune   
Località   
Progressiva   
Distanza infrastruttura

DOCUMENTAZIONE FOTOGRAFICA



DATI CARATTERISTICI DELL'EDIFICIO ESAMINATO

Tipologia  Numero dei piani   
Stato conservazione  Orientamento

CARATTERIZZAZIONE DEGLI INFISSI (Ricettori sensibili)

NUMERO INFISSI PER FRONTE

Fronte parallelo all'infrastruttura   
Fronte perpendicolare/obliquo lato progressive crescenti   
Fronte perpendicolare /obliquo lato progressive decrescenti

CARATTERIZZAZIONE DEL CORPO FERROVIARIO

Raso/Rilevato  Viadotto   
Trincea  Galleria

DESCRIZIONE DELLA FASCIA TRA L'INFRASTRUTTURA E L'EDIFICIO

Destinazione d'uso

DESCRIZIONE DELLE ALTRE SORGENTI DI RUMORE SIGNIFICATIVE

Altre linee ferroviarie  Strade   
Impianti industriali  Altro

NOTE

asse inter PA-CT

DIRETTRICE FERROVIARIA MESSINA-CATANIA-PALERMO  
NODO DI CATANIA  
Scheda di Censimento dei Ricettori

CODICE RICETTORE

3024

LOCALIZZAZIONE DELL'EDIFICIO

Regione   
Provincia   
Comune   
Località   
Progressiva   
Distanza infrastruttura

DOCUMENTAZIONE FOTOGRAFICA



DATI CARATTERISTICI DELL'EDIFICIO ESAMINATO

Tipologia  Numero dei piani   
Stato conservazione  Orientamento

CARATTERIZZAZIONE DEGLI INFISSI (Ricettori sensibili)

NUMERO INFISSI PER FRONTE

Fronte parallelo all'infrastruttura   
Fronte perpendicolare/obliquo lato progressive crescenti   
Fronte perpendicolare /obliquo lato progressive decrescenti

CARATTERIZZAZIONE DEL CORPO FERROVIARIO

Raso/Rilevato  Viadotto   
Trincea  Galleria

DESCRIZIONE DELLA FASCIA TRA L'INFRASTRUTTURA E L'EDIFICIO

Destinazione d'uso

DESCRIZIONE DELLE ALTRE SORGENTI DI RUMORE SIGNIFICATIVE

Altre linee ferroviarie  Strade   
Impianti industriali  Altro

NOTE

asse inter PA-CT

DIRETTRICE FERROVIARIA MESSINA-CATANIA-PALERMO  
NODO DI CATANIA  
Scheda di Censimento dei Ricettori

CODICE RICETTORE

3025

LOCALIZZAZIONE DELL'EDIFICIO

Regione   
Provincia   
Comune   
Località   
Progressiva   
Distanza infrastruttura

DOCUMENTAZIONE FOTOGRAFICA



DATI CARATTERISTICI DELL'EDIFICIO ESAMINATO

Tipologia  Numero dei piani   
Stato conservazione  Orientamento

CARATTERIZZAZIONE DEGLI INFISSI (Ricettori sensibili)

NUMERO INFISSI PER FRONTE

Fronte parallelo all'infrastruttura   
Fronte perpendicolare/obliquo lato progressive crescenti   
Fronte perpendicolare /obliquo lato progressive decrescenti

CARATTERIZZAZIONE DEL CORPO FERROVIARIO

Raso/Rilevato  Viadotto   
Trincea  Galleria

DESCRIZIONE DELLA FASCIA TRA L'INFRASTRUTTURA E L'EDIFICIO

Destinazione d'uso

DESCRIZIONE DELLE ALTRE SORGENTI DI RUMORE SIGNIFICATIVE

Altre linee ferroviarie  Strade   
Impianti industriali  Altro

NOTE

asse inter PA-CT

DIRETTRICE FERROVIARIA MESSINA-CATANIA-PALERMO  
NODO DI CATANIA  
Scheda di Censimento dei Ricettori

CODICE RICETTORE

3026

LOCALIZZAZIONE DELL'EDIFICIO

Regione   
Provincia   
Comune   
Località   
Progressiva   
Distanza infrastruttura

DOCUMENTAZIONE FOTOGRAFICA



DATI CARATTERISTICI DELL'EDIFICIO ESAMINATO

Tipologia  Numero dei piani   
Stato conservazione  Orientamento

CARATTERIZZAZIONE DEGLI INFISSI (Ricettori sensibili)

NUMERO INFISSI PER FRONTE

Fronte parallelo all'infrastruttura   
Fronte perpendicolare/obliquo lato progressive crescenti   
Fronte perpendicolare /obliquo lato progressive decrescenti

CARATTERIZZAZIONE DEL CORPO FERROVIARIO

Raso/Rilevato  Viadotto   
Trincea  Galleria

DESCRIZIONE DELLA FASCIA TRA L'INFRASTRUTTURA E L'EDIFICIO

Destinazione d'uso

DESCRIZIONE DELLE ALTRE SORGENTI DI RUMORE SIGNIFICATIVE

Altre linee ferroviarie  Strade   
Impianti industriali  Altro

NOTE

asse inter PA-CT

DIRETTRICE FERROVIARIA MESSINA-CATANIA-PALERMO  
NODO DI CATANIA  
Scheda di Censimento dei Ricettori

CODICE RICETTORE 3027

LOCALIZZAZIONE DELL'EDIFICIO

Regione   
Provincia   
Comune   
Località   
Progressiva   
Distanza infrastruttura

DOCUMENTAZIONE FOTOGRAFICA



DATI CARATTERISTICI DELL'EDIFICIO ESAMINATO

Tipologia  Numero dei piani   
Stato conservazione  Orientamento

CARATTERIZZAZIONE DEGLI INFISSI (Ricettori sensibili)

NUMERO INFISSI PER FRONTE

Fronte parallelo all'infrastruttura   
Fronte perpendicolare/obliquo lato progressive crescenti   
Fronte perpendicolare /obliquo lato progressive decrescenti

CARATTERIZZAZIONE DEL CORPO FERROVIARIO

Raso/Rilevato  Viadotto   
Trincea  Galleria

DESCRIZIONE DELLA FASCIA TRA L'INFRASTRUTTURA E L'EDIFICIO

Destinazione d'uso

DESCRIZIONE DELLE ALTRE SORGENTI DI RUMORE SIGNIFICATIVE

Altre linee ferroviarie  Strade   
Impianti industriali  Altro

NOTE

asse inter PA-CT

DIRETTRICE FERROVIARIA MESSINA-CATANIA-PALERMO  
NODO DI CATANIA  
Scheda di Censimento dei Ricettori

CODICE RICETTORE

3028

LOCALIZZAZIONE DELL'EDIFICIO

Regione   
Provincia   
Comune   
Località   
Progressiva   
Distanza infrastruttura

DOCUMENTAZIONE FOTOGRAFICA



DATI CARATTERISTICI DELL'EDIFICIO ESAMINATO

Tipologia  Numero dei piani   
Stato conservazione  Orientamento

CARATTERIZZAZIONE DEGLI INFISSI (Ricettori sensibili)

NUMERO INFISSI PER FRONTE

Fronte parallelo all'infrastruttura   
Fronte perpendicolare/obliquo lato progressive crescenti   
Fronte perpendicolare /obliquo lato progressive decrescenti

CARATTERIZZAZIONE DEL CORPO FERROVIARIO

Raso/Rilevato  Viadotto   
Trincea  Galleria

DESCRIZIONE DELLA FASCIA TRA L'INFRASTRUTTURA E L'EDIFICIO

Destinazione d'uso

DESCRIZIONE DELLE ALTRE SORGENTI DI RUMORE SIGNIFICATIVE

Altre linee ferroviarie  Strade   
Impianti industriali  Altro

NOTE

asse inter PA-CT

DIRETTRICE FERROVIARIA MESSINA-CATANIA-PALERMO  
NODO DI CATANIA  
Scheda di Censimento dei Ricettori

CODICE RICETTORE 3029

LOCALIZZAZIONE DELL'EDIFICIO

Regione   
Provincia   
Comune   
Località   
Progressiva   
Distanza infrastruttura

DOCUMENTAZIONE FOTOGRAFICA



DATI CARATTERISTICI DELL'EDIFICIO ESAMINATO

Tipologia  Numero dei piani   
Stato conservazione  Orientamento

CARATTERIZZAZIONE DEGLI INFISSI (Ricettori sensibili)

NUMERO INFISSI PER FRONTE

Fronte parallelo all'infrastruttura   
Fronte perpendicolare/obliquo lato progressive crescenti   
Fronte perpendicolare /obliquo lato progressive decrescenti

CARATTERIZZAZIONE DEL CORPO FERROVIARIO

Raso/Rilevato  Viadotto   
Trincea  Galleria

DESCRIZIONE DELLA FASCIA TRA L'INFRASTRUTTURA E L'EDIFICIO

Destinazione d'uso

DESCRIZIONE DELLE ALTRE SORGENTI DI RUMORE SIGNIFICATIVE

Altre linee ferroviarie  Strade   
Impianti industriali  Altro

NOTE

asse inter PA-CT



DIRETTRICE FERROVIARIA MESSINA-CATANIA-PALERMO  
NODO DI CATANIA  
Scheda di Censimento dei Ricettori

CODICE RICETTORE

3030

LOCALIZZAZIONE DELL'EDIFICIO

Regione   
Provincia   
Comune   
Località   
Progressiva   
Distanza infrastruttura

DOCUMENTAZIONE FOTOGRAFICA



DATI CARATTERISTICI DELL'EDIFICIO ESAMINATO

Tipologia  Numero dei piani   
Stato conservazione  Orientamento

CARATTERIZZAZIONE DEGLI INFISSI (Ricettori sensibili)

NUMERO INFISSI PER FRONTE

Fronte parallelo all'infrastruttura   
Fronte perpendicolare/obliquo lato progressive crescenti   
Fronte perpendicolare /obliquo lato progressive decrescenti

CARATTERIZZAZIONE DEL CORPO FERROVIARIO

Raso/Rilevato  Viadotto   
Trincea  Galleria

DESCRIZIONE DELLA FASCIA TRA L'INFRASTRUTTURA E L'EDIFICIO

Destinazione d'uso

DESCRIZIONE DELLE ALTRE SORGENTI DI RUMORE SIGNIFICATIVE

Altre linee ferroviarie  Strade   
Impianti industriali  Altro

NOTE

asse inter PA-CT

DIRETTRICE FERROVIARIA MESSINA-CATANIA-PALERMO  
NODO DI CATANIA  
Scheda di Censimento dei Ricettori

CODICE RICETTORE

3031

LOCALIZZAZIONE DELL'EDIFICIO

Regione   
Provincia   
Comune   
Località   
Progressiva   
Distanza infrastruttura

DOCUMENTAZIONE FOTOGRAFICA



DATI CARATTERISTICI DELL'EDIFICIO ESAMINATO

Tipologia  Numero dei piani   
Stato conservazione  Orientamento

CARATTERIZZAZIONE DEGLI INFISSI (Ricettori sensibili)

NUMERO INFISSI PER FRONTE

Fronte parallelo all'infrastruttura   
Fronte perpendicolare/obliquo lato progressive crescenti   
Fronte perpendicolare /obliquo lato progressive decrescenti

CARATTERIZZAZIONE DEL CORPO FERROVIARIO

Raso/Rilevato  Viadotto   
Trincea  Galleria

DESCRIZIONE DELLA FASCIA TRA L'INFRASTRUTTURA E L'EDIFICIO

Destinazione d'uso

DESCRIZIONE DELLE ALTRE SORGENTI DI RUMORE SIGNIFICATIVE

Altre linee ferroviarie  Strade   
Impianti industriali  Altro

NOTE

asse inter PA-CT

DIRETTRICE FERROVIARIA MESSINA-CATANIA-PALERMO  
NODO DI CATANIA  
Scheda di Censimento dei Ricettori

CODICE RICETTORE

3032

LOCALIZZAZIONE DELL'EDIFICIO

Regione   
Provincia   
Comune   
Località   
Progressiva   
Distanza infrastruttura

DOCUMENTAZIONE FOTOGRAFICA



DATI CARATTERISTICI DELL'EDIFICIO ESAMINATO

Tipologia  Numero dei piani   
Stato conservazione  Orientamento

CARATTERIZZAZIONE DEGLI INFISSI (Ricettori sensibili)

NUMERO INFISSI PER FRONTE

Fronte parallelo all'infrastruttura   
Fronte perpendicolare/obliquo lato progressive crescenti   
Fronte perpendicolare /obliquo lato progressive decrescenti

CARATTERIZZAZIONE DEL CORPO FERROVIARIO

Raso/Rilevato  Viadotto   
Trincea  Galleria

DESCRIZIONE DELLA FASCIA TRA L'INFRASTRUTTURA E L'EDIFICIO

Destinazione d'uso

DESCRIZIONE DELLE ALTRE SORGENTI DI RUMORE SIGNIFICATIVE

Altre linee ferroviarie  Strade   
Impianti industriali  Altro

NOTE

asse inter PA-CT

DIRETTRICE FERROVIARIA MESSINA-CATANIA-PALERMO  
NODO DI CATANIA  
Scheda di Censimento dei Ricettori

CODICE RICETTORE

3033

LOCALIZZAZIONE DELL'EDIFICIO

Regione   
Provincia   
Comune   
Località   
Progressiva   
Distanza infrastruttura

DOCUMENTAZIONE FOTOGRAFICA



DATI CARATTERISTICI DELL'EDIFICIO ESAMINATO

Tipologia  Numero dei piani   
Stato conservazione  Orientamento

CARATTERIZZAZIONE DEGLI INFISSI (Ricettori sensibili)

NUMERO INFISSI PER FRONTE

Fronte parallelo all'infrastruttura   
Fronte perpendicolare/obliquo lato progressive crescenti   
Fronte perpendicolare /obliquo lato progressive decrescenti

CARATTERIZZAZIONE DEL CORPO FERROVIARIO

Raso/Rilevato  Viadotto   
Trincea  Galleria

DESCRIZIONE DELLA FASCIA TRA L'INFRASTRUTTURA E L'EDIFICIO

Destinazione d'uso

DESCRIZIONE DELLE ALTRE SORGENTI DI RUMORE SIGNIFICATIVE

Altre linee ferroviarie  Strade   
Impianti industriali  Altro

NOTE

asse inter PA-CT

DIRETTRICE FERROVIARIA MESSINA-CATANIA-PALERMO  
NODO DI CATANIA  
Scheda di Censimento dei Ricettori

CODICE RICETTORE

3034

LOCALIZZAZIONE DELL'EDIFICIO

Regione   
Provincia   
Comune   
Località   
Progressiva   
Distanza infrastruttura

DOCUMENTAZIONE FOTOGRAFICA



DATI CARATTERISTICI DELL'EDIFICIO ESAMINATO

Tipologia  Numero dei piani   
Stato conservazione  Orientamento

CARATTERIZZAZIONE DEGLI INFISSI (Ricettori sensibili)

NUMERO INFISSI PER FRONTE

Fronte parallelo all'infrastruttura   
Fronte perpendicolare/obliquo lato progressive crescenti   
Fronte perpendicolare /obliquo lato progressive decrescenti

CARATTERIZZAZIONE DEL CORPO FERROVIARIO

Raso/Rilevato  Viadotto   
Trincea  Galleria

DESCRIZIONE DELLA FASCIA TRA L'INFRASTRUTTURA E L'EDIFICIO

Destinazione d'uso

DESCRIZIONE DELLE ALTRE SORGENTI DI RUMORE SIGNIFICATIVE

Altre linee ferroviarie  Strade   
Impianti industriali  Altro

NOTE

asse inter PA-CT

DIRETTRICE FERROVIARIA MESSINA-CATANIA-PALERMO  
NODO DI CATANIA  
Scheda di Censimento dei Ricettori

CODICE RICETTORE

3035

LOCALIZZAZIONE DELL'EDIFICIO

Regione   
Provincia   
Comune   
Località   
Progressiva   
Distanza infrastruttura

DOCUMENTAZIONE FOTOGRAFICA



DATI CARATTERISTICI DELL'EDIFICIO ESAMINATO

Tipologia  Numero dei piani   
Stato conservazione  Orientamento

CARATTERIZZAZIONE DEGLI INFISSI (Ricettori sensibili)

NUMERO INFISSI PER FRONTE

Fronte parallelo all'infrastruttura   
Fronte perpendicolare/obliquo lato progressive crescenti   
Fronte perpendicolare /obliquo lato progressive decrescenti

CARATTERIZZAZIONE DEL CORPO FERROVIARIO

Raso/Rilevato  Viadotto   
Trincea  Galleria

DESCRIZIONE DELLA FASCIA TRA L'INFRASTRUTTURA E L'EDIFICIO

Destinazione d'uso

DESCRIZIONE DELLE ALTRE SORGENTI DI RUMORE SIGNIFICATIVE

Altre linee ferroviarie  Strade   
Impianti industriali  Altro

NOTE

asse inter PA-CT

DIRETTRICE FERROVIARIA MESSINA-CATANIA-PALERMO  
NODO DI CATANIA  
Scheda di Censimento dei Ricettori

CODICE RICETTORE 3036

LOCALIZZAZIONE DELL'EDIFICIO

Regione   
Provincia   
Comune   
Località   
Progressiva   
Distanza infrastruttura

DOCUMENTAZIONE FOTOGRAFICA



DATI CARATTERISTICI DELL'EDIFICIO ESAMINATO

Tipologia  Numero dei piani   
Stato conservazione  Orientamento

CARATTERIZZAZIONE DEGLI INFISSI (Ricettori sensibili)

NUMERO INFISSI PER FRONTE

Fronte parallelo all'infrastruttura   
Fronte perpendicolare/obliquo lato progressive crescenti   
Fronte perpendicolare /obliquo lato progressive decrescenti

CARATTERIZZAZIONE DEL CORPO FERROVIARIO

Raso/Rilevato  Viadotto   
Trincea  Galleria

DESCRIZIONE DELLA FASCIA TRA L'INFRASTRUTTURA E L'EDIFICIO

Destinazione d'uso

DESCRIZIONE DELLE ALTRE SORGENTI DI RUMORE SIGNIFICATIVE

Altre linee ferroviarie  Strade   
Impianti industriali  Altro

NOTE

asse inter PA-CT



DIRETTRICE FERROVIARIA MESSINA-CATANIA-PALERMO  
NODO DI CATANIA  
Scheda di Censimento dei Ricettori

**CODICE RICETTORE** 3037

**LOCALIZZAZIONE DELL'EDIFICIO**

Regione   
Provincia   
Comune   
Località   
Progressiva   
Distanza infrastruttura

DOCUMENTAZIONE FOTOGRAFICA



**DATI CARATTERISTICI DELL'EDIFICIO ESAMINATO**

Tipologia  Numero dei piani   
Stato conservazione  Orientamento

**CARATTERIZZAZIONE DEGLI INFISSI (Ricettori sensibili)**

**NUMERO INFISSI PER FRONTE**

Fronte parallelo all'infrastruttura   
Fronte perpendicolare/obliquo lato progressive crescenti   
Fronte perpendicolare /obliquo lato progressive decrescenti

**CARATTERIZZAZIONE DEL CORPO FERROVIARIO**

Raso/Rilevato  Viadotto   
Trincea  Galleria

**DESCRIZIONE DELLA FASCIA TRA L'INFRASTRUTTURA E L'EDIFICIO**

Destinazione d'uso

**DESCRIZIONE DELLE ALTRE SORGENTI DI RUMORE SIGNIFICATIVE**

Altre linee ferroviarie  Strade   
Impianti industriali  Altro

NOTE

asse inter PA-CT

DIRETTRICE FERROVIARIA MESSINA-CATANIA-PALERMO  
NODO DI CATANIA  
Scheda di Censimento dei Ricettori

CODICE RICETTORE

3038

LOCALIZZAZIONE DELL'EDIFICIO

Regione   
Provincia   
Comune   
Località   
Progressiva   
Distanza infrastruttura

DOCUMENTAZIONE FOTOGRAFICA

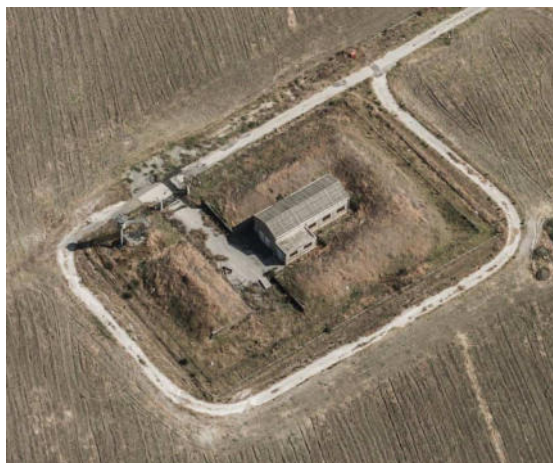

DATI CARATTERISTICI DELL'EDIFICIO ESAMINATO

Tipologia  Numero dei piani   
Stato conservazione  Orientamento

CARATTERIZZAZIONE DEGLI INFISSI (Ricettori sensibili)

NUMERO INFISSI PER FRONTE

Fronte parallelo all'infrastruttura   
Fronte perpendicolare/obliquo lato progressive crescenti   
Fronte perpendicolare /obliquo lato progressive decrescenti

CARATTERIZZAZIONE DEL CORPO FERROVIARIO

Raso/Rilevato  Viadotto   
Trincea  Galleria

DESCRIZIONE DELLA FASCIA TRA L'INFRASTRUTTURA E L'EDIFICIO

Destinazione d'uso

DESCRIZIONE DELLE ALTRE SORGENTI DI RUMORE SIGNIFICATIVE

Altre linee ferroviarie  Strade   
Impianti industriali  Altro

NOTE

asse lotto1

DIRETTRICE FERROVIARIA MESSINA-CATANIA-PALERMO  
NODO DI CATANIA  
Scheda di Censimento dei Ricettori

CODICE RICETTORE

3039

LOCALIZZAZIONE DELL'EDIFICIO

Regione   
Provincia   
Comune   
Località   
Progressiva   
Distanza infrastruttura

DOCUMENTAZIONE FOTOGRAFICA

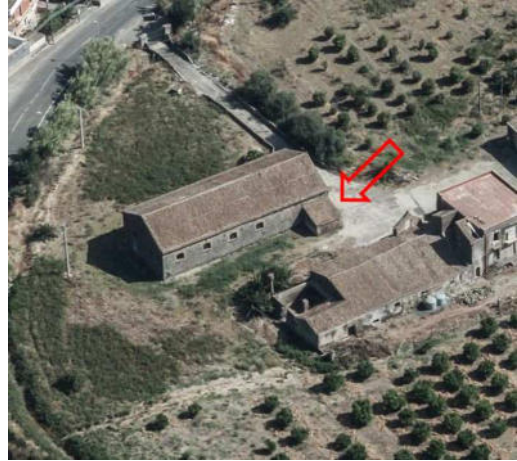

DATI CARATTERISTICI DELL'EDIFICIO ESAMINATO

Tipologia  Numero dei piani   
Stato conservazione  Orientamento

CARATTERIZZAZIONE DEGLI INFISSI (Ricettori sensibili)

NUMERO INFISSI PER FRONTE

Fronte parallelo all'infrastruttura   
Fronte perpendicolare/obliquo lato progressive crescenti   
Fronte perpendicolare /obliquo lato progressive decrescenti

CARATTERIZZAZIONE DEL CORPO FERROVIARIO

Raso/Rilevato  Viadotto   
Trincea  Galleria

DESCRIZIONE DELLA FASCIA TRA L'INFRASTRUTTURA E L'EDIFICIO

Destinazione d'uso

DESCRIZIONE DELLE ALTRE SORGENTI DI RUMORE SIGNIFICATIVE

Altre linee ferroviarie  Strade   
Impianti industriali  Altro

NOTE

asse inter PA-CT

DIRETTRICE FERROVIARIA MESSINA-CATANIA-PALERMO  
NODO DI CATANIA  
Scheda di Censimento dei Ricettori

CODICE RICETTORE

3040

LOCALIZZAZIONE DELL'EDIFICIO

Regione   
Provincia   
Comune   
Località   
Progressiva   
Distanza infrastruttura

DOCUMENTAZIONE FOTOGRAFICA



DATI CARATTERISTICI DELL'EDIFICIO ESAMINATO

Tipologia  Numero dei piani   
Stato conservazione  Orientamento

CARATTERIZZAZIONE DEGLI INFISSI (Ricettori sensibili)

NUMERO INFISSI PER FRONTE

Fronte parallelo all'infrastruttura   
Fronte perpendicolare/obliquo lato progressive crescenti   
Fronte perpendicolare /obliquo lato progressive decrescenti

CARATTERIZZAZIONE DEL CORPO FERROVIARIO

Raso/Rilevato  Viadotto   
Trincea  Galleria

DESCRIZIONE DELLA FASCIA TRA L'INFRASTRUTTURA E L'EDIFICIO

Destinazione d'uso

DESCRIZIONE DELLE ALTRE SORGENTI DI RUMORE SIGNIFICATIVE

Altre linee ferroviarie  Strade   
Impianti industriali  Altro

NOTE

asse inter PA-CT

DIRETTRICE FERROVIARIA MESSINA-CATANIA-PALERMO  
NODO DI CATANIA  
Scheda di Censimento dei Ricettori

CODICE RICETTORE

3041

LOCALIZZAZIONE DELL'EDIFICIO

Regione   
Provincia   
Comune   
Località   
Progressiva   
Distanza infrastruttura

DOCUMENTAZIONE FOTOGRAFICA



DATI CARATTERISTICI DELL'EDIFICIO ESAMINATO

Tipologia  Numero dei piani   
Stato conservazione  Orientamento

CARATTERIZZAZIONE DEGLI INFISSI (Ricettori sensibili)

NUMERO INFISSI PER FRONTE

Fronte parallelo all'infrastruttura   
Fronte perpendicolare/obliquo lato progressive crescenti   
Fronte perpendicolare /obliquo lato progressive decrescenti

CARATTERIZZAZIONE DEL CORPO FERROVIARIO

Raso/Rilevato  Viadotto   
Trincea  Galleria

DESCRIZIONE DELLA FASCIA TRA L'INFRASTRUTTURA E L'EDIFICIO

Destinazione d'uso

DESCRIZIONE DELLE ALTRE SORGENTI DI RUMORE SIGNIFICATIVE

Altre linee ferroviarie  Strade   
Impianti industriali  Altro

NOTE

asse inter PA-CT

DIRETTRICE FERROVIARIA MESSINA-CATANIA-PALERMO  
NODO DI CATANIA  
Scheda di Censimento dei Ricettori

CODICE RICETTORE

3042

LOCALIZZAZIONE DELL'EDIFICIO

Regione   
Provincia   
Comune   
Località   
Progressiva   
Distanza infrastruttura

DOCUMENTAZIONE FOTOGRAFICA



DATI CARATTERISTICI DELL'EDIFICIO ESAMINATO

Tipologia  Numero dei piani   
Stato conservazione  Orientamento

CARATTERIZZAZIONE DEGLI INFISSI (Ricettori sensibili)

NUMERO INFISSI PER FRONTE

Fronte parallelo all'infrastruttura   
Fronte perpendicolare/obliquo lato progressive crescenti   
Fronte perpendicolare /obliquo lato progressive decrescenti

CARATTERIZZAZIONE DEL CORPO FERROVIARIO

Raso/Rilevato  Viadotto   
Trincea  Galleria

DESCRIZIONE DELLA FASCIA TRA L'INFRASTRUTTURA E L'EDIFICIO

Destinazione d'uso

DESCRIZIONE DELLE ALTRE SORGENTI DI RUMORE SIGNIFICATIVE

Altre linee ferroviarie  Strade   
Impianti industriali  Altro

NOTE

asse inter PA-CT



DIRETTRICE FERROVIARIA MESSINA-CATANIA-PALERMO  
NODO DI CATANIA  
Scheda di Censimento dei Ricettori

CODICE RICETTORE

3043

LOCALIZZAZIONE DELL'EDIFICIO

Regione   
Provincia   
Comune   
Località   
Progressiva   
Distanza infrastruttura

DOCUMENTAZIONE FOTOGRAFICA



DATI CARATTERISTICI DELL'EDIFICIO ESAMINATO

Tipologia  Numero dei piani   
Stato conservazione  Orientamento

CARATTERIZZAZIONE DEGLI INFISSI (Ricettori sensibili)

NUMERO INFISSI PER FRONTE

Fronte parallelo all'infrastruttura   
Fronte perpendicolare/obliquo lato progressive crescenti   
Fronte perpendicolare /obliquo lato progressive decrescenti

CARATTERIZZAZIONE DEL CORPO FERROVIARIO

Raso/Rilevato  Viadotto   
Trincea  Galleria

DESCRIZIONE DELLA FASCIA TRA L'INFRASTRUTTURA E L'EDIFICIO

Destinazione d'uso

DESCRIZIONE DELLE ALTRE SORGENTI DI RUMORE SIGNIFICATIVE

Altre linee ferroviarie  Strade   
Impianti industriali  Altro

NOTE

asse inter PA-CT



DIRETTRICE FERROVIARIA MESSINA-CATANIA-PALERMO  
NODO DI CATANIA  
Scheda di Censimento dei Ricettori

CODICE RICETTORE

3044

LOCALIZZAZIONE DELL'EDIFICIO

Regione   
Provincia   
Comune   
Località   
Progressiva   
Distanza infrastruttura

DOCUMENTAZIONE FOTOGRAFICA



DATI CARATTERISTICI DELL'EDIFICIO ESAMINATO

Tipologia  Numero dei piani   
Stato conservazione  Orientamento

CARATTERIZZAZIONE DEGLI INFISSI (Ricettori sensibili)

NUMERO INFISSI PER FRONTE

Fronte parallelo all'infrastruttura   
Fronte perpendicolare/obliquo lato progressive crescenti   
Fronte perpendicolare /obliquo lato progressive decrescenti

CARATTERIZZAZIONE DEL CORPO FERROVIARIO

Raso/Rilevato  Viadotto   
Trincea  Galleria

DESCRIZIONE DELLA FASCIA TRA L'INFRASTRUTTURA E L'EDIFICIO

Destinazione d'uso

DESCRIZIONE DELLE ALTRE SORGENTI DI RUMORE SIGNIFICATIVE

Altre linee ferroviarie  Strade   
Impianti industriali  Altro

NOTE

asse inter PA-CT

DIRETTRICE FERROVIARIA MESSINA-CATANIA-PALERMO  
NODO DI CATANIA  
Scheda di Censimento dei Ricettori

CODICE RICETTORE

3045

LOCALIZZAZIONE DELL'EDIFICIO

Regione   
Provincia   
Comune   
Località   
Progressiva   
Distanza infrastruttura

DOCUMENTAZIONE FOTOGRAFICA



DATI CARATTERISTICI DELL'EDIFICIO ESAMINATO

Tipologia  Numero dei piani   
Stato conservazione  Orientamento

CARATTERIZZAZIONE DEGLI INFISSI (Ricettori sensibili)

NUMERO INFISSI PER FRONTE

Fronte parallelo all'infrastruttura   
Fronte perpendicolare/obliquo lato progressive crescenti   
Fronte perpendicolare /obliquo lato progressive decrescenti

CARATTERIZZAZIONE DEL CORPO FERROVIARIO

Raso/Rilevato  Viadotto   
Trincea  Galleria

DESCRIZIONE DELLA FASCIA TRA L'INFRASTRUTTURA E L'EDIFICIO

Destinazione d'uso

DESCRIZIONE DELLE ALTRE SORGENTI DI RUMORE SIGNIFICATIVE

Altre linee ferroviarie  Strade   
Impianti industriali  Altro

NOTE

asse inter PA-CT

DIRETTRICE FERROVIARIA MESSINA-CATANIA-PALERMO  
NODO DI CATANIA  
Scheda di Censimento dei Ricettori

CODICE RICETTORE

3046

LOCALIZZAZIONE DELL'EDIFICIO

Regione   
Provincia   
Comune   
Località   
Progressiva   
Distanza infrastruttura

DOCUMENTAZIONE FOTOGRAFICA



DATI CARATTERISTICI DELL'EDIFICIO ESAMINATO

Tipologia  Numero dei piani   
Stato conservazione  Orientamento

CARATTERIZZAZIONE DEGLI INFISSI (Ricettori sensibili)

NUMERO INFISSI PER FRONTE

Fronte parallelo all'infrastruttura   
Fronte perpendicolare/obliquo lato progressive crescenti   
Fronte perpendicolare /obliquo lato progressive decrescenti

CARATTERIZZAZIONE DEL CORPO FERROVIARIO

Raso/Rilevato  Viadotto   
Trincea  Galleria

DESCRIZIONE DELLA FASCIA TRA L'INFRASTRUTTURA E L'EDIFICIO

Destinazione d'uso

DESCRIZIONE DELLE ALTRE SORGENTI DI RUMORE SIGNIFICATIVE

Altre linee ferroviarie  Strade   
Impianti industriali  Altro

NOTE

asse inter PA-CT

DIRETTRICE FERROVIARIA MESSINA-CATANIA-PALERMO  
NODO DI CATANIA  
Scheda di Censimento dei Ricettori

CODICE RICETTORE

3047

LOCALIZZAZIONE DELL'EDIFICIO

Regione   
Provincia   
Comune   
Località   
Progressiva   
Distanza infrastruttura

DOCUMENTAZIONE FOTOGRAFICA



DATI CARATTERISTICI DELL'EDIFICIO ESAMINATO

Tipologia  Numero dei piani   
Stato conservazione  Orientamento

CARATTERIZZAZIONE DEGLI INFISSI (Ricettori sensibili)

NUMERO INFISSI PER FRONTE

Fronte parallelo all'infrastruttura   
Fronte perpendicolare/obliquo lato progressive crescenti   
Fronte perpendicolare /obliquo lato progressive decrescenti

CARATTERIZZAZIONE DEL CORPO FERROVIARIO

Raso/Rilevato  Viadotto   
Trincea  Galleria

DESCRIZIONE DELLA FASCIA TRA L'INFRASTRUTTURA E L'EDIFICIO

Destinazione d'uso

DESCRIZIONE DELLE ALTRE SORGENTI DI RUMORE SIGNIFICATIVE

Altre linee ferroviarie  Strade   
Impianti industriali  Altro

NOTE

asse inter PA-CT

DIRETTRICE FERROVIARIA MESSINA-CATANIA-PALERMO  
NODO DI CATANIA  
Scheda di Censimento dei Ricettori

CODICE RICETTORE

3048

LOCALIZZAZIONE DELL'EDIFICIO

Regione   
Provincia   
Comune   
Località   
Progressiva   
Distanza infrastruttura

DOCUMENTAZIONE FOTOGRAFICA



DATI CARATTERISTICI DELL'EDIFICIO ESAMINATO

Tipologia  Numero dei piani   
Stato conservazione  Orientamento

CARATTERIZZAZIONE DEGLI INFISSI (Ricettori sensibili)

NUMERO INFISSI PER FRONTE

Fronte parallelo all'infrastruttura   
Fronte perpendicolare/obliquo lato progressive crescenti   
Fronte perpendicolare /obliquo lato progressive decrescenti

CARATTERIZZAZIONE DEL CORPO FERROVIARIO

Raso/Rilevato  Viadotto   
Trincea  Galleria

DESCRIZIONE DELLA FASCIA TRA L'INFRASTRUTTURA E L'EDIFICIO

Destinazione d'uso

DESCRIZIONE DELLE ALTRE SORGENTI DI RUMORE SIGNIFICATIVE

Altre linee ferroviarie  Strade   
Impianti industriali  Altro

NOTE

asse inter PA-CT

DIRETTRICE FERROVIARIA MESSINA-CATANIA-PALERMO  
NODO DI CATANIA  
Scheda di Censimento dei Ricettori

CODICE RICETTORE

3049

LOCALIZZAZIONE DELL'EDIFICIO

Regione   
Provincia   
Comune   
Località   
Progressiva   
Distanza infrastruttura

DOCUMENTAZIONE FOTOGRAFICA



DATI CARATTERISTICI DELL'EDIFICIO ESAMINATO

Tipologia  Numero dei piani   
Stato conservazione  Orientamento

CARATTERIZZAZIONE DEGLI INFISSI (Ricettori sensibili)

NUMERO INFISSI PER FRONTE

Fronte parallelo all'infrastruttura   
Fronte perpendicolare/obliquo lato progressive crescenti   
Fronte perpendicolare /obliquo lato progressive decrescenti

CARATTERIZZAZIONE DEL CORPO FERROVIARIO

Raso/Rilevato  Viadotto   
Trincea  Galleria

DESCRIZIONE DELLA FASCIA TRA L'INFRASTRUTTURA E L'EDIFICIO

Destinazione d'uso

DESCRIZIONE DELLE ALTRE SORGENTI DI RUMORE SIGNIFICATIVE

Altre linee ferroviarie  Strade   
Impianti industriali  Altro

NOTE

asse inter PA-CT

DIRETTRICE FERROVIARIA MESSINA-CATANIA-PALERMO  
NODO DI CATANIA  
Scheda di Censimento dei Ricettori

CODICE RICETTORE

3050

LOCALIZZAZIONE DELL'EDIFICIO

Regione   
Provincia   
Comune   
Località   
Progressiva   
Distanza infrastruttura

DOCUMENTAZIONE FOTOGRAFICA



DATI CARATTERISTICI DELL'EDIFICIO ESAMINATO

Tipologia  Numero dei piani   
Stato conservazione  Orientamento

CARATTERIZZAZIONE DEGLI INFISSI (Ricettori sensibili)

NUMERO INFISSI PER FRONTE

Fronte parallelo all'infrastruttura   
Fronte perpendicolare/obliquo lato progressive crescenti   
Fronte perpendicolare /obliquo lato progressive decrescenti

CARATTERIZZAZIONE DEL CORPO FERROVIARIO

Raso/Rilevato  Viadotto   
Trincea  Galleria

DESCRIZIONE DELLA FASCIA TRA L'INFRASTRUTTURA E L'EDIFICIO

Destinazione d'uso

DESCRIZIONE DELLE ALTRE SORGENTI DI RUMORE SIGNIFICATIVE

Altre linee ferroviarie  Strade   
Impianti industriali  Altro

NOTE

asse inter PA-CT



DIRETTRICE FERROVIARIA MESSINA-CATANIA-PALERMO  
NODO DI CATANIA  
Scheda di Censimento dei Ricettori

CODICE RICETTORE

3051

LOCALIZZAZIONE DELL'EDIFICIO

Regione   
Provincia   
Comune   
Località   
Progressiva   
Distanza infrastruttura

DOCUMENTAZIONE FOTOGRAFICA



DATI CARATTERISTICI DELL'EDIFICIO ESAMINATO

Tipologia  Numero dei piani   
Stato conservazione  Orientamento

CARATTERIZZAZIONE DEGLI INFISSI (Ricettori sensibili)

NUMERO INFISSI PER FRONTE

Fronte parallelo all'infrastruttura   
Fronte perpendicolare/obliquo lato progressive crescenti   
Fronte perpendicolare /obliquo lato progressive decrescenti

CARATTERIZZAZIONE DEL CORPO FERROVIARIO

Raso/Rilevato  Viadotto   
Trincea  Galleria

DESCRIZIONE DELLA FASCIA TRA L'INFRASTRUTTURA E L'EDIFICIO

Destinazione d'uso

DESCRIZIONE DELLE ALTRE SORGENTI DI RUMORE SIGNIFICATIVE

Altre linee ferroviarie  Strade   
Impianti industriali  Altro

NOTE

asse inter PA-CT

DIRETTRICE FERROVIARIA MESSINA-CATANIA-PALERMO  
NODO DI CATANIA  
Scheda di Censimento dei Ricettori

CODICE RICETTORE

3052

LOCALIZZAZIONE DELL'EDIFICIO

Regione   
Provincia   
Comune   
Località   
Progressiva   
Distanza infrastruttura

DOCUMENTAZIONE FOTOGRAFICA



DATI CARATTERISTICI DELL'EDIFICIO ESAMINATO

Tipologia  Numero dei piani   
Stato conservazione  Orientamento

CARATTERIZZAZIONE DEGLI INFISSI (Ricettori sensibili)

NUMERO INFISSI PER FRONTE

Fronte parallelo all'infrastruttura   
Fronte perpendicolare/obliquo lato progressive crescenti   
Fronte perpendicolare /obliquo lato progressive decrescenti

CARATTERIZZAZIONE DEL CORPO FERROVIARIO

Raso/Rilevato  Viadotto   
Trincea  Galleria

DESCRIZIONE DELLA FASCIA TRA L'INFRASTRUTTURA E L'EDIFICIO

Destinazione d'uso

DESCRIZIONE DELLE ALTRE SORGENTI DI RUMORE SIGNIFICATIVE

Altre linee ferroviarie  Strade   
Impianti industriali  Altro

NOTE

asse inter PA-CT

DIRETTRICE FERROVIARIA MESSINA-CATANIA-PALERMO  
NODO DI CATANIA  
Scheda di Censimento dei Ricettori

CODICE RICETTORE

3053

LOCALIZZAZIONE DELL'EDIFICIO

Regione   
Provincia   
Comune   
Località   
Progressiva   
Distanza infrastruttura

DOCUMENTAZIONE FOTOGRAFICA



DATI CARATTERISTICI DELL'EDIFICIO ESAMINATO

Tipologia  Numero dei piani   
Stato conservazione  Orientamento

CARATTERIZZAZIONE DEGLI INFISSI (Ricettori sensibili)

NUMERO INFISSI PER FRONTE

Fronte parallelo all'infrastruttura   
Fronte perpendicolare/obliquo lato progressive crescenti   
Fronte perpendicolare /obliquo lato progressive decrescenti

CARATTERIZZAZIONE DEL CORPO FERROVIARIO

Raso/Rilevato  Viadotto   
Trincea  Galleria

DESCRIZIONE DELLA FASCIA TRA L'INFRASTRUTTURA E L'EDIFICIO

Destinazione d'uso

DESCRIZIONE DELLE ALTRE SORGENTI DI RUMORE SIGNIFICATIVE

Altre linee ferroviarie  Strade   
Impianti industriali  Altro

NOTE

asse inter PA-CT

DIRETTRICE FERROVIARIA MESSINA-CATANIA-PALERMO  
NODO DI CATANIA  
Scheda di Censimento dei Ricettori

CODICE RICETTORE

3054

LOCALIZZAZIONE DELL'EDIFICIO

Regione   
Provincia   
Comune   
Località   
Progressiva   
Distanza infrastruttura

DOCUMENTAZIONE FOTOGRAFICA



DATI CARATTERISTICI DELL'EDIFICIO ESAMINATO

Tipologia  Numero dei piani   
Stato conservazione  Orientamento

CARATTERIZZAZIONE DEGLI INFISSI (Ricettori sensibili)

NUMERO INFISSI PER FRONTE

Fronte parallelo all'infrastruttura   
Fronte perpendicolare/obliquo lato progressive crescenti   
Fronte perpendicolare /obliquo lato progressive decrescenti

CARATTERIZZAZIONE DEL CORPO FERROVIARIO

Raso/Rilevato  Viadotto   
Trincea  Galleria

DESCRIZIONE DELLA FASCIA TRA L'INFRASTRUTTURA E L'EDIFICIO

Destinazione d'uso

DESCRIZIONE DELLE ALTRE SORGENTI DI RUMORE SIGNIFICATIVE

Altre linee ferroviarie  Strade   
Impianti industriali  Altro

NOTE

asse inter PA-CT

DIRETTRICE FERROVIARIA MESSINA-CATANIA-PALERMO  
NODO DI CATANIA  
Scheda di Censimento dei Ricettori

CODICE RICETTORE

3055

LOCALIZZAZIONE DELL'EDIFICIO

Regione   
Provincia   
Comune   
Località   
Progressiva   
Distanza infrastruttura

DOCUMENTAZIONE FOTOGRAFICA



DATI CARATTERISTICI DELL'EDIFICIO ESAMINATO

Tipologia  Numero dei piani   
Stato conservazione  Orientamento

CARATTERIZZAZIONE DEGLI INFISSI (Ricettori sensibili)

NUMERO INFISSI PER FRONTE

Fronte parallelo all'infrastruttura   
Fronte perpendicolare/obliquo lato progressive crescenti   
Fronte perpendicolare /obliquo lato progressive decrescenti

CARATTERIZZAZIONE DEL CORPO FERROVIARIO

Raso/Rilevato  Viadotto   
Trincea  Galleria

DESCRIZIONE DELLA FASCIA TRA L'INFRASTRUTTURA E L'EDIFICIO

Destinazione d'uso

DESCRIZIONE DELLE ALTRE SORGENTI DI RUMORE SIGNIFICATIVE

Altre linee ferroviarie  Strade   
Impianti industriali  Altro

NOTE

asse inter PA-CT

DIRETTRICE FERROVIARIA MESSINA-CATANIA-PALERMO  
NODO DI CATANIA  
Scheda di Censimento dei Ricettori

CODICE RICETTORE

3056

LOCALIZZAZIONE DELL'EDIFICIO

Regione   
Provincia   
Comune   
Località   
Progressiva   
Distanza infrastruttura

DOCUMENTAZIONE FOTOGRAFICA



DATI CARATTERISTICI DELL'EDIFICIO ESAMINATO

Tipologia  Numero dei piani   
Stato conservazione  Orientamento

CARATTERIZZAZIONE DEGLI INFISSI (Ricettori sensibili)

NUMERO INFISSI PER FRONTE

Fronte parallelo all'infrastruttura   
Fronte perpendicolare/obliquo lato progressive crescenti   
Fronte perpendicolare /obliquo lato progressive decrescenti

CARATTERIZZAZIONE DEL CORPO FERROVIARIO

Raso/Rilevato  Viadotto   
Trincea  Galleria

DESCRIZIONE DELLA FASCIA TRA L'INFRASTRUTTURA E L'EDIFICIO

Destinazione d'uso

DESCRIZIONE DELLE ALTRE SORGENTI DI RUMORE SIGNIFICATIVE

Altre linee ferroviarie  Strade   
Impianti industriali  Altro

NOTE

asse inter PA-CT

DIRETTRICE FERROVIARIA MESSINA-CATANIA-PALERMO  
NODO DI CATANIA  
Scheda di Censimento dei Ricettori

CODICE RICETTORE

3057

LOCALIZZAZIONE DELL'EDIFICIO

Regione   
Provincia   
Comune   
Località   
Progressiva   
Distanza infrastruttura

DOCUMENTAZIONE FOTOGRAFICA



DATI CARATTERISTICI DELL'EDIFICIO ESAMINATO

Tipologia  Numero dei piani   
Stato conservazione  Orientamento

CARATTERIZZAZIONE DEGLI INFISSI (Ricettori sensibili)

NUMERO INFISSI PER FRONTE

Fronte parallelo all'infrastruttura   
Fronte perpendicolare/obliquo lato progressive crescenti   
Fronte perpendicolare /obliquo lato progressive decrescenti

CARATTERIZZAZIONE DEL CORPO FERROVIARIO

Raso/Rilevato  Viadotto   
Trincea  Galleria

DESCRIZIONE DELLA FASCIA TRA L'INFRASTRUTTURA E L'EDIFICIO

Destinazione d'uso

DESCRIZIONE DELLE ALTRE SORGENTI DI RUMORE SIGNIFICATIVE

Altre linee ferroviarie  Strade   
Impianti industriali  Altro

NOTE

asse inter PA-CT



DIRETTRICE FERROVIARIA MESSINA-CATANIA-PALERMO  
NODO DI CATANIA  
Scheda di Censimento dei Ricettori

CODICE RICETTORE 3058

LOCALIZZAZIONE DELL'EDIFICIO

Regione   
Provincia   
Comune   
Località   
Progressiva   
Distanza infrastruttura

DOCUMENTAZIONE FOTOGRAFICA



DATI CARATTERISTICI DELL'EDIFICIO ESAMINATO

Tipologia  Numero dei piani   
Stato conservazione  Orientamento

CARATTERIZZAZIONE DEGLI INFISSI (Ricettori sensibili)

NUMERO INFISSI PER FRONTE

Fronte parallelo all'infrastruttura   
Fronte perpendicolare/obliquo lato progressive crescenti   
Fronte perpendicolare /obliquo lato progressive decrescenti

CARATTERIZZAZIONE DEL CORPO FERROVIARIO

Raso/Rilevato  Viadotto   
Trincea  Galleria

DESCRIZIONE DELLA FASCIA TRA L'INFRASTRUTTURA E L'EDIFICIO

Destinazione d'uso

DESCRIZIONE DELLE ALTRE SORGENTI DI RUMORE SIGNIFICATIVE

Altre linee ferroviarie  Strade   
Impianti industriali  Altro

NOTE

asse inter PA-CT

DIRETTRICE FERROVIARIA MESSINA-CATANIA-PALERMO  
NODO DI CATANIA  
Scheda di Censimento dei Ricettori

CODICE RICETTORE

3059

LOCALIZZAZIONE DELL'EDIFICIO

Regione   
Provincia   
Comune   
Località   
Progressiva   
Distanza infrastruttura

DOCUMENTAZIONE FOTOGRAFICA



DATI CARATTERISTICI DELL'EDIFICIO ESAMINATO

Tipologia  Numero dei piani   
Stato conservazione  Orientamento

CARATTERIZZAZIONE DEGLI INFISSI (Ricettori sensibili)

NUMERO INFISSI PER FRONTE

Fronte parallelo all'infrastruttura   
Fronte perpendicolare/obliquo lato progressive crescenti   
Fronte perpendicolare /obliquo lato progressive decrescenti

CARATTERIZZAZIONE DEL CORPO FERROVIARIO

Raso/Rilevato  Viadotto   
Trincea  Galleria

DESCRIZIONE DELLA FASCIA TRA L'INFRASTRUTTURA E L'EDIFICIO

Destinazione d'uso

DESCRIZIONE DELLE ALTRE SORGENTI DI RUMORE SIGNIFICATIVE

Altre linee ferroviarie  Strade   
Impianti industriali  Altro

NOTE

asse inter PA-CT

DIRETTRICE FERROVIARIA MESSINA-CATANIA-PALERMO  
NODO DI CATANIA  
Scheda di Censimento dei Ricettori

CODICE RICETTORE

3060

LOCALIZZAZIONE DELL'EDIFICIO

Regione   
Provincia   
Comune   
Località   
Progressiva   
Distanza infrastruttura

DOCUMENTAZIONE FOTOGRAFICA



DATI CARATTERISTICI DELL'EDIFICIO ESAMINATO

Tipologia  Numero dei piani   
Stato conservazione  Orientamento

CARATTERIZZAZIONE DEGLI INFISSI (Ricettori sensibili)

NUMERO INFISSI PER FRONTE

Fronte parallelo all'infrastruttura   
Fronte perpendicolare/obliquo lato progressive crescenti   
Fronte perpendicolare /obliquo lato progressive decrescenti

CARATTERIZZAZIONE DEL CORPO FERROVIARIO

Raso/Rilevato  Viadotto   
Trincea  Galleria

DESCRIZIONE DELLA FASCIA TRA L'INFRASTRUTTURA E L'EDIFICIO

Destinazione d'uso

DESCRIZIONE DELLE ALTRE SORGENTI DI RUMORE SIGNIFICATIVE

Altre linee ferroviarie  Strade   
Impianti industriali  Altro

NOTE

asse inter PA-CT

DIRETTRICE FERROVIARIA MESSINA-CATANIA-PALERMO  
NODO DI CATANIA  
Scheda di Censimento dei Ricettori

CODICE RICETTORE

3061

LOCALIZZAZIONE DELL'EDIFICIO

Regione   
Provincia   
Comune   
Località   
Progressiva   
Distanza infrastruttura

DOCUMENTAZIONE FOTOGRAFICA



DATI CARATTERISTICI DELL'EDIFICIO ESAMINATO

Tipologia  Numero dei piani   
Stato conservazione  Orientamento

CARATTERIZZAZIONE DEGLI INFISSI (Ricettori sensibili)

NUMERO INFISSI PER FRONTE

Fronte parallelo all'infrastruttura   
Fronte perpendicolare/obliquo lato progressive crescenti   
Fronte perpendicolare /obliquo lato progressive decrescenti

CARATTERIZZAZIONE DEL CORPO FERROVIARIO

Raso/Rilevato  Viadotto   
Trincea  Galleria

DESCRIZIONE DELLA FASCIA TRA L'INFRASTRUTTURA E L'EDIFICIO

Destinazione d'uso

DESCRIZIONE DELLE ALTRE SORGENTI DI RUMORE SIGNIFICATIVE

Altre linee ferroviarie  Strade   
Impianti industriali  Altro

NOTE

asse inter PA-CT

DIRETTRICE FERROVIARIA MESSINA-CATANIA-PALERMO  
NODO DI CATANIA  
Scheda di Censimento dei Ricettori

CODICE RICETTORE

3062

LOCALIZZAZIONE DELL'EDIFICIO

Regione   
Provincia   
Comune   
Località   
Progressiva   
Distanza infrastruttura

DOCUMENTAZIONE FOTOGRAFICA



DATI CARATTERISTICI DELL'EDIFICIO ESAMINATO

Tipologia  Numero dei piani   
Stato conservazione  Orientamento

CARATTERIZZAZIONE DEGLI INFISSI (Ricettori sensibili)

NUMERO INFISSI PER FRONTE

Fronte parallelo all'infrastruttura   
Fronte perpendicolare/obliquo lato progressive crescenti   
Fronte perpendicolare /obliquo lato progressive decrescenti

CARATTERIZZAZIONE DEL CORPO FERROVIARIO

Raso/Rilevato  Viadotto   
Trincea  Galleria

DESCRIZIONE DELLA FASCIA TRA L'INFRASTRUTTURA E L'EDIFICIO

Destinazione d'uso

DESCRIZIONE DELLE ALTRE SORGENTI DI RUMORE SIGNIFICATIVE

Altre linee ferroviarie  Strade   
Impianti industriali  Altro

NOTE

asse inter PA-CT

DIRETTRICE FERROVIARIA MESSINA-CATANIA-PALERMO  
NODO DI CATANIA  
Scheda di Censimento dei Ricettori

CODICE RICETTORE

3063

LOCALIZZAZIONE DELL'EDIFICIO

Regione   
Provincia   
Comune   
Località   
Progressiva   
Distanza infrastruttura

DOCUMENTAZIONE FOTOGRAFICA



DATI CARATTERISTICI DELL'EDIFICIO ESAMINATO

Tipologia  Numero dei piani   
Stato conservazione  Orientamento

CARATTERIZZAZIONE DEGLI INFISSI (Ricettori sensibili)

NUMERO INFISSI PER FRONTE

Fronte parallelo all'infrastruttura   
Fronte perpendicolare/obliquo lato progressive crescenti   
Fronte perpendicolare /obliquo lato progressive decrescenti

CARATTERIZZAZIONE DEL CORPO FERROVIARIO

Raso/Rilevato  Viadotto   
Trincea  Galleria

DESCRIZIONE DELLA FASCIA TRA L'INFRASTRUTTURA E L'EDIFICIO

Destinazione d'uso

DESCRIZIONE DELLE ALTRE SORGENTI DI RUMORE SIGNIFICATIVE

Altre linee ferroviarie  Strade   
Impianti industriali  Altro

NOTE

asse inter PA-CT



DIRETTRICE FERROVIARIA MESSINA-CATANIA-PALERMO  
NODO DI CATANIA  
Scheda di Censimento dei Ricettori

CODICE RICETTORE

3064

LOCALIZZAZIONE DELL'EDIFICIO

Regione   
Provincia   
Comune   
Località   
Progressiva   
Distanza infrastruttura

DOCUMENTAZIONE FOTOGRAFICA



DATI CARATTERISTICI DELL'EDIFICIO ESAMINATO

Tipologia  Numero dei piani   
Stato conservazione  Orientamento

CARATTERIZZAZIONE DEGLI INFISSI (Ricettori sensibili)

NUMERO INFISSI PER FRONTE

Fronte parallelo all'infrastruttura   
Fronte perpendicolare/obliquo lato progressive crescenti   
Fronte perpendicolare /obliquo lato progressive decrescenti

CARATTERIZZAZIONE DEL CORPO FERROVIARIO

Raso/Rilevato  Viadotto   
Trincea  Galleria

DESCRIZIONE DELLA FASCIA TRA L'INFRASTRUTTURA E L'EDIFICIO

Destinazione d'uso

DESCRIZIONE DELLE ALTRE SORGENTI DI RUMORE SIGNIFICATIVE

Altre linee ferroviarie  Strade   
Impianti industriali  Altro

NOTE

asse inter PA-CT



DIRETTRICE FERROVIARIA MESSINA-CATANIA-PALERMO  
NODO DI CATANIA  
Scheda di Censimento dei Ricettori

CODICE RICETTORE

3065

LOCALIZZAZIONE DELL'EDIFICIO

Regione   
Provincia   
Comune   
Località   
Progressiva   
Distanza infrastruttura

DOCUMENTAZIONE FOTOGRAFICA



DATI CARATTERISTICI DELL'EDIFICIO ESAMINATO

Tipologia  Numero dei piani   
Stato conservazione  Orientamento

CARATTERIZZAZIONE DEGLI INFISSI (Ricettori sensibili)

NUMERO INFISSI PER FRONTE

Fronte parallelo all'infrastruttura   
Fronte perpendicolare/obliquo lato progressive crescenti   
Fronte perpendicolare /obliquo lato progressive decrescenti

CARATTERIZZAZIONE DEL CORPO FERROVIARIO

Raso/Rilevato  Viadotto   
Trincea  Galleria

DESCRIZIONE DELLA FASCIA TRA L'INFRASTRUTTURA E L'EDIFICIO

Destinazione d'uso

DESCRIZIONE DELLE ALTRE SORGENTI DI RUMORE SIGNIFICATIVE

Altre linee ferroviarie  Strade   
Impianti industriali  Altro

NOTE

asse inter PA-CT

DIRETTRICE FERROVIARIA MESSINA-CATANIA-PALERMO  
NODO DI CATANIA  
Scheda di Censimento dei Ricettori

CODICE RICETTORE

3066

LOCALIZZAZIONE DELL'EDIFICIO

Regione   
Provincia   
Comune   
Località   
Progressiva   
Distanza infrastruttura

DOCUMENTAZIONE FOTOGRAFICA



DATI CARATTERISTICI DELL'EDIFICIO ESAMINATO

Tipologia  Numero dei piani   
Stato conservazione  Orientamento

CARATTERIZZAZIONE DEGLI INFISSI (Ricettori sensibili)

NUMERO INFISSI PER FRONTE

Fronte parallelo all'infrastruttura   
Fronte perpendicolare/obliquo lato progressive crescenti   
Fronte perpendicolare /obliquo lato progressive decrescenti

CARATTERIZZAZIONE DEL CORPO FERROVIARIO

Raso/Rilevato  Viadotto   
Trincea  Galleria

DESCRIZIONE DELLA FASCIA TRA L'INFRASTRUTTURA E L'EDIFICIO

Destinazione d'uso

DESCRIZIONE DELLE ALTRE SORGENTI DI RUMORE SIGNIFICATIVE

Altre linee ferroviarie  Strade   
Impianti industriali  Altro

NOTE

asse inter PA-CT

DIRETTRICE FERROVIARIA MESSINA-CATANIA-PALERMO  
NODO DI CATANIA  
Scheda di Censimento dei Ricettori

CODICE RICETTORE

3067

LOCALIZZAZIONE DELL'EDIFICIO

Regione   
Provincia   
Comune   
Località   
Progressiva   
Distanza infrastruttura

DOCUMENTAZIONE FOTOGRAFICA



DATI CARATTERISTICI DELL'EDIFICIO ESAMINATO

Tipologia  Numero dei piani   
Stato conservazione  Orientamento

CARATTERIZZAZIONE DEGLI INFISSI (Ricettori sensibili)

NUMERO INFISSI PER FRONTE

Fronte parallelo all'infrastruttura   
Fronte perpendicolare/obliquo lato progressive crescenti   
Fronte perpendicolare /obliquo lato progressive decrescenti

CARATTERIZZAZIONE DEL CORPO FERROVIARIO

Raso/Rilevato  Viadotto   
Trincea  Galleria

DESCRIZIONE DELLA FASCIA TRA L'INFRASTRUTTURA E L'EDIFICIO

Destinazione d'uso

DESCRIZIONE DELLE ALTRE SORGENTI DI RUMORE SIGNIFICATIVE

Altre linee ferroviarie  Strade   
Impianti industriali  Altro

NOTE

asse inter PA-CT

DIRETTRICE FERROVIARIA MESSINA-CATANIA-PALERMO  
NODO DI CATANIA  
Scheda di Censimento dei Ricettori

CODICE RICETTORE

3068

LOCALIZZAZIONE DELL'EDIFICIO

Regione   
Provincia   
Comune   
Località   
Progressiva   
Distanza infrastruttura

DOCUMENTAZIONE FOTOGRAFICA



DATI CARATTERISTICI DELL'EDIFICIO ESAMINATO

Tipologia  Numero dei piani   
Stato conservazione  Orientamento

CARATTERIZZAZIONE DEGLI INFISSI (Ricettori sensibili)

NUMERO INFISSI PER FRONTE

Fronte parallelo all'infrastruttura   
Fronte perpendicolare/obliquo lato progressive crescenti   
Fronte perpendicolare /obliquo lato progressive decrescenti

CARATTERIZZAZIONE DEL CORPO FERROVIARIO

Raso/Rilevato  Viadotto   
Trincea  Galleria

DESCRIZIONE DELLA FASCIA TRA L'INFRASTRUTTURA E L'EDIFICIO

Destinazione d'uso

DESCRIZIONE DELLE ALTRE SORGENTI DI RUMORE SIGNIFICATIVE

Altre linee ferroviarie  Strade   
Impianti industriali  Altro

NOTE

asse inter PA-CT

DIRETTRICE FERROVIARIA MESSINA-CATANIA-PALERMO  
NODO DI CATANIA  
Scheda di Censimento dei Ricettori

CODICE RICETTORE

3069

LOCALIZZAZIONE DELL'EDIFICIO

Regione   
Provincia   
Comune   
Località   
Progressiva   
Distanza infrastruttura

DOCUMENTAZIONE FOTOGRAFICA



DATI CARATTERISTICI DELL'EDIFICIO ESAMINATO

Tipologia  Numero dei piani   
Stato conservazione  Orientamento

CARATTERIZZAZIONE DEGLI INFISSI (Ricettori sensibili)

NUMERO INFISSI PER FRONTE

Fronte parallelo all'infrastruttura   
Fronte perpendicolare/obliquo lato progressive crescenti   
Fronte perpendicolare /obliquo lato progressive decrescenti

CARATTERIZZAZIONE DEL CORPO FERROVIARIO

Raso/Rilevato  Viadotto   
Trincea  Galleria

DESCRIZIONE DELLA FASCIA TRA L'INFRASTRUTTURA E L'EDIFICIO

Destinazione d'uso

DESCRIZIONE DELLE ALTRE SORGENTI DI RUMORE SIGNIFICATIVE

Altre linee ferroviarie  Strade   
Impianti industriali  Altro

NOTE

asse inter PA-CT

DIRETTRICE FERROVIARIA MESSINA-CATANIA-PALERMO  
NODO DI CATANIA  
Scheda di Censimento dei Ricettori

CODICE RICETTORE

3070

LOCALIZZAZIONE DELL'EDIFICIO

Regione   
Provincia   
Comune   
Località   
Progressiva   
Distanza infrastruttura

DOCUMENTAZIONE FOTOGRAFICA



DATI CARATTERISTICI DELL'EDIFICIO ESAMINATO

Tipologia  Numero dei piani   
Stato conservazione  Orientamento

CARATTERIZZAZIONE DEGLI INFISSI (Ricettori sensibili)

NUMERO INFISSI PER FRONTE

Fronte parallelo all'infrastruttura   
Fronte perpendicolare/obliquo lato progressive crescenti   
Fronte perpendicolare /obliquo lato progressive decrescenti

CARATTERIZZAZIONE DEL CORPO FERROVIARIO

Raso/Rilevato  Viadotto   
Trincea  Galleria

DESCRIZIONE DELLA FASCIA TRA L'INFRASTRUTTURA E L'EDIFICIO

Destinazione d'uso

DESCRIZIONE DELLE ALTRE SORGENTI DI RUMORE SIGNIFICATIVE

Altre linee ferroviarie  Strade   
Impianti industriali  Altro

NOTE

asse inter PA-CT

DIRETTRICE FERROVIARIA MESSINA-CATANIA-PALERMO  
NODO DI CATANIA  
Scheda di Censimento dei Ricettori

CODICE RICETTORE

3071

LOCALIZZAZIONE DELL'EDIFICIO

Regione   
Provincia   
Comune   
Località   
Progressiva   
Distanza infrastruttura

DOCUMENTAZIONE FOTOGRAFICA



DATI CARATTERISTICI DELL'EDIFICIO ESAMINATO

Tipologia  Numero dei piani   
Stato conservazione  Orientamento

CARATTERIZZAZIONE DEGLI INFISSI (Ricettori sensibili)

NUMERO INFISSI PER FRONTE

Fronte parallelo all'infrastruttura   
Fronte perpendicolare/obliquo lato progressive crescenti   
Fronte perpendicolare /obliquo lato progressive decrescenti

CARATTERIZZAZIONE DEL CORPO FERROVIARIO

Raso/Rilevato  Viadotto   
Trincea  Galleria

DESCRIZIONE DELLA FASCIA TRA L'INFRASTRUTTURA E L'EDIFICIO

Destinazione d'uso

DESCRIZIONE DELLE ALTRE SORGENTI DI RUMORE SIGNIFICATIVE

Altre linee ferroviarie  Strade   
Impianti industriali  Altro

NOTE

asse inter PA-CT



DIRETTRICE FERROVIARIA MESSINA-CATANIA-PALERMO  
NODO DI CATANIA  
Scheda di Censimento dei Ricettori

CODICE RICETTORE

3072

LOCALIZZAZIONE DELL'EDIFICIO

Regione   
Provincia   
Comune   
Località   
Progressiva   
Distanza infrastruttura

DOCUMENTAZIONE FOTOGRAFICA



DATI CARATTERISTICI DELL'EDIFICIO ESAMINATO

Tipologia  Numero dei piani   
Stato conservazione  Orientamento

CARATTERIZZAZIONE DEGLI INFISSI (Ricettori sensibili)

NUMERO INFISSI PER FRONTE

Fronte parallelo all'infrastruttura   
Fronte perpendicolare/obliquo lato progressive crescenti   
Fronte perpendicolare /obliquo lato progressive decrescenti

CARATTERIZZAZIONE DEL CORPO FERROVIARIO

Raso/Rilevato  Viadotto   
Trincea  Galleria

DESCRIZIONE DELLA FASCIA TRA L'INFRASTRUTTURA E L'EDIFICIO

Destinazione d'uso

DESCRIZIONE DELLE ALTRE SORGENTI DI RUMORE SIGNIFICATIVE

Altre linee ferroviarie  Strade   
Impianti industriali  Altro

NOTE

asse inter PA-CT

DIRETTRICE FERROVIARIA MESSINA-CATANIA-PALERMO  
NODO DI CATANIA  
Scheda di Censimento dei Ricettori

CODICE RICETTORE

3073

LOCALIZZAZIONE DELL'EDIFICIO

Regione   
Provincia   
Comune   
Località   
Progressiva   
Distanza infrastruttura

DOCUMENTAZIONE FOTOGRAFICA



DATI CARATTERISTICI DELL'EDIFICIO ESAMINATO

Tipologia  Numero dei piani   
Stato conservazione  Orientamento

CARATTERIZZAZIONE DEGLI INFISSI (Ricettori sensibili)

NUMERO INFISSI PER FRONTE

Fronte parallelo all'infrastruttura   
Fronte perpendicolare/obliquo lato progressive crescenti   
Fronte perpendicolare /obliquo lato progressive decrescenti

CARATTERIZZAZIONE DEL CORPO FERROVIARIO

Raso/Rilevato  Viadotto   
Trincea  Galleria

DESCRIZIONE DELLA FASCIA TRA L'INFRASTRUTTURA E L'EDIFICIO

Destinazione d'uso

DESCRIZIONE DELLE ALTRE SORGENTI DI RUMORE SIGNIFICATIVE

Altre linee ferroviarie  Strade   
Impianti industriali  Altro

NOTE

asse inter PA-CT

DIRETTRICE FERROVIARIA MESSINA-CATANIA-PALERMO  
NODO DI CATANIA  
Scheda di Censimento dei Ricettori

CODICE RICETTORE

3074

LOCALIZZAZIONE DELL'EDIFICIO

Regione   
Provincia   
Comune   
Località   
Progressiva   
Distanza infrastruttura

DOCUMENTAZIONE FOTOGRAFICA



DATI CARATTERISTICI DELL'EDIFICIO ESAMINATO

Tipologia  Numero dei piani   
Stato conservazione  Orientamento

CARATTERIZZAZIONE DEGLI INFISSI (Ricettori sensibili)

NUMERO INFISSI PER FRONTE

Fronte parallelo all'infrastruttura   
Fronte perpendicolare/obliquo lato progressive crescenti   
Fronte perpendicolare /obliquo lato progressive decrescenti

CARATTERIZZAZIONE DEL CORPO FERROVIARIO

Raso/Rilevato  Viadotto   
Trincea  Galleria

DESCRIZIONE DELLA FASCIA TRA L'INFRASTRUTTURA E L'EDIFICIO

Destinazione d'uso

DESCRIZIONE DELLE ALTRE SORGENTI DI RUMORE SIGNIFICATIVE

Altre linee ferroviarie  Strade   
Impianti industriali  Altro

NOTE

asse inter PA-CT

DIRETTRICE FERROVIARIA MESSINA-CATANIA-PALERMO  
NODO DI CATANIA  
Scheda di Censimento dei Ricettori

CODICE RICETTORE

3075

LOCALIZZAZIONE DELL'EDIFICIO

Regione   
Provincia   
Comune   
Località   
Progressiva   
Distanza infrastruttura

DOCUMENTAZIONE FOTOGRAFICA



DATI CARATTERISTICI DELL'EDIFICIO ESAMINATO

Tipologia  Numero dei piani   
Stato conservazione  Orientamento

CARATTERIZZAZIONE DEGLI INFISSI (Ricettori sensibili)

NUMERO INFISSI PER FRONTE

Fronte parallelo all'infrastruttura   
Fronte perpendicolare/obliquo lato progressive crescenti   
Fronte perpendicolare /obliquo lato progressive decrescenti

CARATTERIZZAZIONE DEL CORPO FERROVIARIO

Raso/Rilevato  Viadotto   
Trincea  Galleria

DESCRIZIONE DELLA FASCIA TRA L'INFRASTRUTTURA E L'EDIFICIO

Destinazione d'uso

DESCRIZIONE DELLE ALTRE SORGENTI DI RUMORE SIGNIFICATIVE

Altre linee ferroviarie  Strade   
Impianti industriali  Altro

NOTE

asse bretella CT-SR

DIRETTRICE FERROVIARIA MESSINA-CATANIA-PALERMO  
NODO DI CATANIA  
Scheda di Censimento dei Ricettori

CODICE RICETTORE

3076

LOCALIZZAZIONE DELL'EDIFICIO

Regione   
Provincia   
Comune   
Località   
Progressiva   
Distanza infrastruttura

DOCUMENTAZIONE FOTOGRAFICA

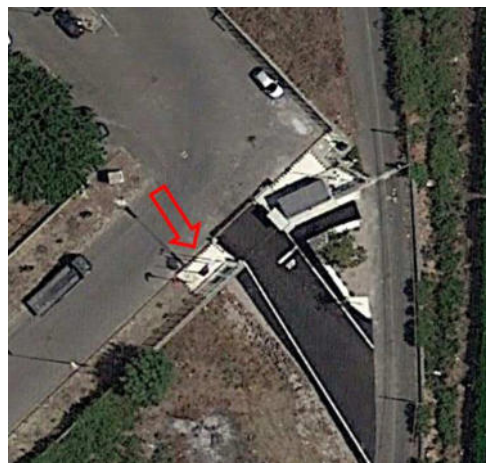

DATI CARATTERISTICI DELL'EDIFICIO ESAMINATO

Tipologia  Numero dei piani   
Stato conservazione  Orientamento

CARATTERIZZAZIONE DEGLI INFISSI (Ricettori sensibili)

NUMERO INFISSI PER FRONTE

Fronte parallelo all'infrastruttura   
Fronte perpendicolare/obliquo lato progressive crescenti   
Fronte perpendicolare /obliquo lato progressive decrescenti

CARATTERIZZAZIONE DEL CORPO FERROVIARIO

Raso/Rilevato  Viadotto   
Trincea  Galleria

DESCRIZIONE DELLA FASCIA TRA L'INFRASTRUTTURA E L'EDIFICIO

Destinazione d'uso

DESCRIZIONE DELLE ALTRE SORGENTI DI RUMORE SIGNIFICATIVE

Altre linee ferroviarie  Strade   
Impianti industriali  Altro

NOTE

asse bretella CT-SR

DIRETTRICE FERROVIARIA MESSINA-CATANIA-PALERMO  
NODO DI CATANIA  
Scheda di Censimento dei Ricettori

CODICE RICETTORE

3077

LOCALIZZAZIONE DELL'EDIFICIO

Regione   
Provincia   
Comune   
Località   
Progressiva   
Distanza infrastruttura

DOCUMENTAZIONE FOTOGRAFICA



DATI CARATTERISTICI DELL'EDIFICIO ESAMINATO

Tipologia  Numero dei piani   
Stato conservazione  Orientamento

CARATTERIZZAZIONE DEGLI INFISSI (Ricettori sensibili)

NUMERO INFISSI PER FRONTE

Fronte parallelo all'infrastruttura   
Fronte perpendicolare/obliquo lato progressive crescenti   
Fronte perpendicolare /obliquo lato progressive decrescenti

CARATTERIZZAZIONE DEL CORPO FERROVIARIO

Raso/Rilevato  Viadotto   
Trincea  Galleria

DESCRIZIONE DELLA FASCIA TRA L'INFRASTRUTTURA E L'EDIFICIO

Destinazione d'uso

DESCRIZIONE DELLE ALTRE SORGENTI DI RUMORE SIGNIFICATIVE

Altre linee ferroviarie  Strade   
Impianti industriali  Altro

NOTE

asse bretella CT-SR



DIRETTRICE FERROVIARIA MESSINA-CATANIA-PALERMO  
NODO DI CATANIA  
Scheda di Censimento dei Ricettori

CODICE RICETTORE

3078

LOCALIZZAZIONE DELL'EDIFICIO

Regione   
Provincia   
Comune   
Località   
Progressiva   
Distanza infrastruttura

DOCUMENTAZIONE FOTOGRAFICA

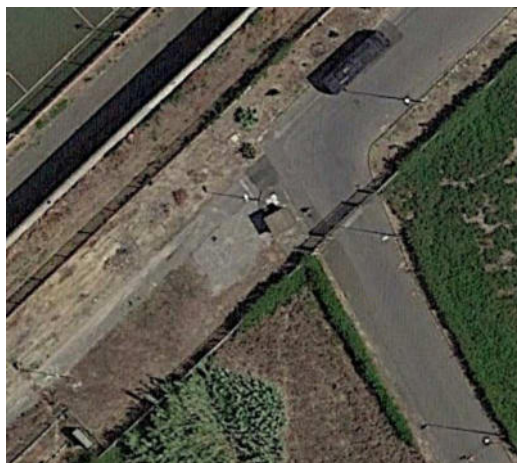

DATI CARATTERISTICI DELL'EDIFICIO ESAMINATO

Tipologia  Numero dei piani   
Stato conservazione  Orientamento

CARATTERIZZAZIONE DEGLI INFISSI (Ricettori sensibili)

NUMERO INFISSI PER FRONTE

Fronte parallelo all'infrastruttura   
Fronte perpendicolare/obliquo lato progressive crescenti   
Fronte perpendicolare /obliquo lato progressive decrescenti

CARATTERIZZAZIONE DEL CORPO FERROVIARIO

Raso/Rilevato  Viadotto   
Trincea  Galleria

DESCRIZIONE DELLA FASCIA TRA L'INFRASTRUTTURA E L'EDIFICIO

Destinazione d'uso

DESCRIZIONE DELLE ALTRE SORGENTI DI RUMORE SIGNIFICATIVE

Altre linee ferroviarie  Strade   
Impianti industriali  Altro

NOTE

asse bretella CT-SR



DIRETTRICE FERROVIARIA MESSINA-CATANIA-PALERMO  
NODO DI CATANIA  
Scheda di Censimento dei Ricettori

CODICE RICETTORE

3079

LOCALIZZAZIONE DELL'EDIFICIO

Regione   
Provincia   
Comune   
Località   
Progressiva   
Distanza infrastruttura

DOCUMENTAZIONE FOTOGRAFICA



DATI CARATTERISTICI DELL'EDIFICIO ESAMINATO

Tipologia  Numero dei piani   
Stato conservazione  Orientamento

CARATTERIZZAZIONE DEGLI INFISSI (Ricettori sensibili)

NUMERO INFISSI PER FRONTE

Fronte parallelo all'infrastruttura   
Fronte perpendicolare/obliquo lato progressive crescenti   
Fronte perpendicolare /obliquo lato progressive decrescenti

CARATTERIZZAZIONE DEL CORPO FERROVIARIO

Raso/Rilevato  Viadotto   
Trincea  Galleria

DESCRIZIONE DELLA FASCIA TRA L'INFRASTRUTTURA E L'EDIFICIO

Destinazione d'uso

DESCRIZIONE DELLE ALTRE SORGENTI DI RUMORE SIGNIFICATIVE

Altre linee ferroviarie  Strade   
Impianti industriali  Altro

NOTE

asse lotto 3

DIRETTRICE FERROVIARIA MESSINA-CATANIA-PALERMO  
NODO DI CATANIA  
Scheda di Censimento dei Ricettori

CODICE RICETTORE

3080

LOCALIZZAZIONE DELL'EDIFICIO

Regione   
Provincia   
Comune   
Località   
Progressiva   
Distanza infrastruttura

DOCUMENTAZIONE FOTOGRAFICA

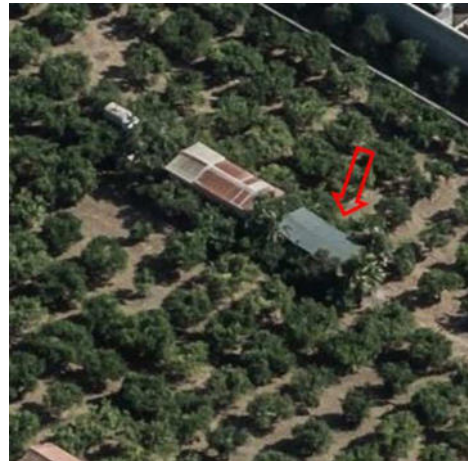

DATI CARATTERISTICI DELL'EDIFICIO ESAMINATO

Tipologia  Numero dei piani   
Stato conservazione  Orientamento

CARATTERIZZAZIONE DEGLI INFISSI (Ricettori sensibili)

NUMERO INFISSI PER FRONTE

Fronte parallelo all'infrastruttura   
Fronte perpendicolare/obliquo lato progressive crescenti   
Fronte perpendicolare /obliquo lato progressive decrescenti

CARATTERIZZAZIONE DEL CORPO FERROVIARIO

Raso/Rilevato  Viadotto   
Trincea  Galleria

DESCRIZIONE DELLA FASCIA TRA L'INFRASTRUTTURA E L'EDIFICIO

Destinazione d'uso

DESCRIZIONE DELLE ALTRE SORGENTI DI RUMORE SIGNIFICATIVE

Altre linee ferroviarie  Strade   
Impianti industriali  Altro

NOTE

asse lotto 3

DIRETTRICE FERROVIARIA MESSINA-CATANIA-PALERMO  
NODO DI CATANIA  
Scheda di Censimento dei Ricettori

CODICE RICETTORE

3081

LOCALIZZAZIONE DELL'EDIFICIO

Regione   
Provincia   
Comune   
Località   
Progressiva   
Distanza infrastruttura

DOCUMENTAZIONE FOTOGRAFICA

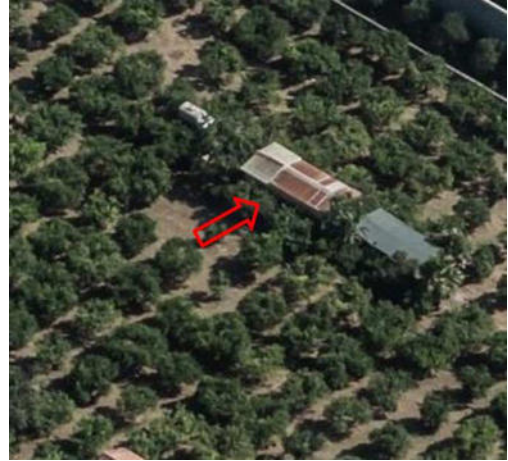

DATI CARATTERISTICI DELL'EDIFICIO ESAMINATO

Tipologia  Numero dei piani   
Stato conservazione  Orientamento

CARATTERIZZAZIONE DEGLI INFISSI (Ricettori sensibili)

NUMERO INFISSI PER FRONTE

Fronte parallelo all'infrastruttura   
Fronte perpendicolare/obliquo lato progressive crescenti   
Fronte perpendicolare /obliquo lato progressive decrescenti

CARATTERIZZAZIONE DEL CORPO FERROVIARIO

Raso/Rilevato  Viadotto   
Trincea  Galleria

DESCRIZIONE DELLA FASCIA TRA L'INFRASTRUTTURA E L'EDIFICIO

Destinazione d'uso

DESCRIZIONE DELLE ALTRE SORGENTI DI RUMORE SIGNIFICATIVE

Altre linee ferroviarie  Strade   
Impianti industriali  Altro

NOTE

asse lotto 3

DIRETTRICE FERROVIARIA MESSINA-CATANIA-PALERMO  
NODO DI CATANIA  
Scheda di Censimento dei Ricettori

CODICE RICETTORE

3082

LOCALIZZAZIONE DELL'EDIFICIO

Regione   
Provincia   
Comune   
Località   
Progressiva   
Distanza infrastruttura

DOCUMENTAZIONE FOTOGRAFICA



DATI CARATTERISTICI DELL'EDIFICIO ESAMINATO

Tipologia  Numero dei piani   
Stato conservazione  Orientamento

CARATTERIZZAZIONE DEGLI INFISSI (Ricettori sensibili)

NUMERO INFISSI PER FRONTE

Fronte parallelo all'infrastruttura   
Fronte perpendicolare/obliquo lato progressive crescenti   
Fronte perpendicolare /obliquo lato progressive decrescenti

CARATTERIZZAZIONE DEL CORPO FERROVIARIO

Raso/Rilevato  Viadotto   
Trincea  Galleria

DESCRIZIONE DELLA FASCIA TRA L'INFRASTRUTTURA E L'EDIFICIO

Destinazione d'uso

DESCRIZIONE DELLE ALTRE SORGENTI DI RUMORE SIGNIFICATIVE

Altre linee ferroviarie  Strade   
Impianti industriali  Altro

NOTE

asse lotto 3

DIRETTRICE FERROVIARIA MESSINA-CATANIA-PALERMO  
NODO DI CATANIA  
Scheda di Censimento dei Ricettori

CODICE RICETTORE

3083

LOCALIZZAZIONE DELL'EDIFICIO

Regione   
Provincia   
Comune   
Località   
Progressiva   
Distanza infrastruttura

DOCUMENTAZIONE FOTOGRAFICA



DATI CARATTERISTICI DELL'EDIFICIO ESAMINATO

Tipologia  Numero dei piani   
Stato conservazione  Orientamento

CARATTERIZZAZIONE DEGLI INFISSI (Ricettori sensibili)

NUMERO INFISSI PER FRONTE

Fronte parallelo all'infrastruttura   
Fronte perpendicolare/obliquo lato progressive crescenti   
Fronte perpendicolare /obliquo lato progressive decrescenti

CARATTERIZZAZIONE DEL CORPO FERROVIARIO

Raso/Rilevato  Viadotto   
Trincea  Galleria

DESCRIZIONE DELLA FASCIA TRA L'INFRASTRUTTURA E L'EDIFICIO

Destinazione d'uso

DESCRIZIONE DELLE ALTRE SORGENTI DI RUMORE SIGNIFICATIVE

Altre linee ferroviarie  Strade   
Impianti industriali  Altro

NOTE

asse lotto 3

DIRETTRICE FERROVIARIA MESSINA-CATANIA-PALERMO  
NODO DI CATANIA  
Scheda di Censimento dei Ricettori

CODICE RICETTORE

3084

LOCALIZZAZIONE DELL'EDIFICIO

Regione   
Provincia   
Comune   
Località   
Progressiva   
Distanza infrastruttura

DOCUMENTAZIONE FOTOGRAFICA



DATI CARATTERISTICI DELL'EDIFICIO ESAMINATO

Tipologia  Numero dei piani   
Stato conservazione  Orientamento

CARATTERIZZAZIONE DEGLI INFISSI (Ricettori sensibili)

NUMERO INFISSI PER FRONTE

Fronte parallelo all'infrastruttura   
Fronte perpendicolare/obliquo lato progressive crescenti   
Fronte perpendicolare /obliquo lato progressive decrescenti

CARATTERIZZAZIONE DEL CORPO FERROVIARIO

Raso/Rilevato  Viadotto   
Trincea  Galleria

DESCRIZIONE DELLA FASCIA TRA L'INFRASTRUTTURA E L'EDIFICIO

Destinazione d'uso

DESCRIZIONE DELLE ALTRE SORGENTI DI RUMORE SIGNIFICATIVE

Altre linee ferroviarie  Strade   
Impianti industriali  Altro

NOTE

asse lotto 3



DIRETTRICE FERROVIARIA MESSINA-CATANIA-PALERMO  
NODO DI CATANIA  
Scheda di Censimento dei Ricettori

CODICE RICETTORE

3085

LOCALIZZAZIONE DELL'EDIFICIO

Regione   
Provincia   
Comune   
Località   
Progressiva   
Distanza infrastruttura

DOCUMENTAZIONE FOTOGRAFICA



DATI CARATTERISTICI DELL'EDIFICIO ESAMINATO

Tipologia  Numero dei piani   
Stato conservazione  Orientamento

CARATTERIZZAZIONE DEGLI INFISSI (Ricettori sensibili)

NUMERO INFISSI PER FRONTE

Fronte parallelo all'infrastruttura   
Fronte perpendicolare/obliquo lato progressive crescenti   
Fronte perpendicolare /obliquo lato progressive decrescenti

CARATTERIZZAZIONE DEL CORPO FERROVIARIO

Raso/Rilevato  Viadotto   
Trincea  Galleria

DESCRIZIONE DELLA FASCIA TRA L'INFRASTRUTTURA E L'EDIFICIO

Destinazione d'uso

DESCRIZIONE DELLE ALTRE SORGENTI DI RUMORE SIGNIFICATIVE

Altre linee ferroviarie  Strade   
Impianti industriali  Altro

NOTE

asse lotto 3



DIRETTRICE FERROVIARIA MESSINA-CATANIA-PALERMO  
NODO DI CATANIA  
Scheda di Censimento dei Ricettori

CODICE RICETTORE

3086

LOCALIZZAZIONE DELL'EDIFICIO

Regione   
Provincia   
Comune   
Località   
Progressiva   
Distanza infrastruttura

DOCUMENTAZIONE FOTOGRAFICA



DATI CARATTERISTICI DELL'EDIFICIO ESAMINATO

Tipologia  Numero dei piani   
Stato conservazione  Orientamento

CARATTERIZZAZIONE DEGLI INFISSI (Ricettori sensibili)

NUMERO INFISSI PER FRONTE

Fronte parallelo all'infrastruttura   
Fronte perpendicolare/obliquo lato progressive crescenti   
Fronte perpendicolare /obliquo lato progressive decrescenti

CARATTERIZZAZIONE DEL CORPO FERROVIARIO

Raso/Rilevato  Viadotto   
Trincea  Galleria

DESCRIZIONE DELLA FASCIA TRA L'INFRASTRUTTURA E L'EDIFICIO

Destinazione d'uso

DESCRIZIONE DELLE ALTRE SORGENTI DI RUMORE SIGNIFICATIVE

Altre linee ferroviarie  Strade   
Impianti industriali  Altro

NOTE

asse lotto 3

DIRETTRICE FERROVIARIA MESSINA-CATANIA-PALERMO  
NODO DI CATANIA  
Scheda di Censimento dei Ricettori

CODICE RICETTORE

3087

LOCALIZZAZIONE DELL'EDIFICIO

Regione   
Provincia   
Comune   
Località   
Progressiva   
Distanza infrastruttura

DOCUMENTAZIONE FOTOGRAFICA



DATI CARATTERISTICI DELL'EDIFICIO ESAMINATO

Tipologia  Numero dei piani   
Stato conservazione  Orientamento

CARATTERIZZAZIONE DEGLI INFISSI (Ricettori sensibili)

NUMERO INFISSI PER FRONTE

Fronte parallelo all'infrastruttura   
Fronte perpendicolare/obliquo lato progressive crescenti   
Fronte perpendicolare /obliquo lato progressive decrescenti

CARATTERIZZAZIONE DEL CORPO FERROVIARIO

Raso/Rilevato  Viadotto   
Trincea  Galleria

DESCRIZIONE DELLA FASCIA TRA L'INFRASTRUTTURA E L'EDIFICIO

Destinazione d'uso

DESCRIZIONE DELLE ALTRE SORGENTI DI RUMORE SIGNIFICATIVE

Altre linee ferroviarie  Strade   
Impianti industriali  Altro

NOTE

asse lotto 3

DIRETTRICE FERROVIARIA MESSINA-CATANIA-PALERMO  
NODO DI CATANIA  
Scheda di Censimento dei Ricettori

CODICE RICETTORE

3088

LOCALIZZAZIONE DELL'EDIFICIO

Regione   
Provincia   
Comune   
Località   
Progressiva   
Distanza infrastruttura

DOCUMENTAZIONE FOTOGRAFICA



DATI CARATTERISTICI DELL'EDIFICIO ESAMINATO

Tipologia  Numero dei piani   
Stato conservazione  Orientamento

CARATTERIZZAZIONE DEGLI INFISSI (Ricettori sensibili)

NUMERO INFISSI PER FRONTE

Fronte parallelo all'infrastruttura   
Fronte perpendicolare/obliquo lato progressive crescenti   
Fronte perpendicolare /obliquo lato progressive decrescenti

CARATTERIZZAZIONE DEL CORPO FERROVIARIO

Raso/Rilevato  Viadotto   
Trincea  Galleria

DESCRIZIONE DELLA FASCIA TRA L'INFRASTRUTTURA E L'EDIFICIO

Destinazione d'uso

DESCRIZIONE DELLE ALTRE SORGENTI DI RUMORE SIGNIFICATIVE

Altre linee ferroviarie  Strade   
Impianti industriali  Altro

NOTE

asse lotto 3

DIRETTRICE FERROVIARIA MESSINA-CATANIA-PALERMO  
NODO DI CATANIA  
Scheda di Censimento dei Ricettori

CODICE RICETTORE

3089

LOCALIZZAZIONE DELL'EDIFICIO

Regione   
Provincia   
Comune   
Località   
Progressiva   
Distanza infrastruttura

DOCUMENTAZIONE FOTOGRAFICA



DATI CARATTERISTICI DELL'EDIFICIO ESAMINATO

Tipologia  Numero dei piani   
Stato conservazione  Orientamento

CARATTERIZZAZIONE DEGLI INFISSI (Ricettori sensibili)

NUMERO INFISSI PER FRONTE

Fronte parallelo all'infrastruttura   
Fronte perpendicolare/obliquo lato progressive crescenti   
Fronte perpendicolare /obliquo lato progressive decrescenti

CARATTERIZZAZIONE DEL CORPO FERROVIARIO

Raso/Rilevato  Viadotto   
Trincea  Galleria

DESCRIZIONE DELLA FASCIA TRA L'INFRASTRUTTURA E L'EDIFICIO

Destinazione d'uso

DESCRIZIONE DELLE ALTRE SORGENTI DI RUMORE SIGNIFICATIVE

Altre linee ferroviarie  Strade   
Impianti industriali  Altro

NOTE

asse lotto 3

DIRETTRICE FERROVIARIA MESSINA-CATANIA-PALERMO  
NODO DI CATANIA  
Scheda di Censimento dei Ricettori

CODICE RICETTORE

3090

LOCALIZZAZIONE DELL'EDIFICIO

Regione   
Provincia   
Comune   
Località   
Progressiva   
Distanza infrastruttura

DOCUMENTAZIONE FOTOGRAFICA



DATI CARATTERISTICI DELL'EDIFICIO ESAMINATO

Tipologia  Numero dei piani   
Stato conservazione  Orientamento

CARATTERIZZAZIONE DEGLI INFISSI (Ricettori sensibili)

NUMERO INFISSI PER FRONTE

Fronte parallelo all'infrastruttura   
Fronte perpendicolare/obliquo lato progressive crescenti   
Fronte perpendicolare /obliquo lato progressive decrescenti

CARATTERIZZAZIONE DEL CORPO FERROVIARIO

Raso/Rilevato  Viadotto   
Trincea  Galleria

DESCRIZIONE DELLA FASCIA TRA L'INFRASTRUTTURA E L'EDIFICIO

Destinazione d'uso

DESCRIZIONE DELLE ALTRE SORGENTI DI RUMORE SIGNIFICATIVE

Altre linee ferroviarie  Strade   
Impianti industriali  Altro

NOTE

asse lotto 3

DIRETTRICE FERROVIARIA MESSINA-CATANIA-PALERMO  
NODO DI CATANIA  
Scheda di Censimento dei Ricettori

CODICE RICETTORE

3091

LOCALIZZAZIONE DELL'EDIFICIO

Regione   
Provincia   
Comune   
Località   
Progressiva   
Distanza infrastruttura

DOCUMENTAZIONE FOTOGRAFICA



DATI CARATTERISTICI DELL'EDIFICIO ESAMINATO

Tipologia  Numero dei piani   
Stato conservazione  Orientamento

CARATTERIZZAZIONE DEGLI INFISSI (Ricettori sensibili)

NUMERO INFISSI PER FRONTE

Fronte parallelo all'infrastruttura   
Fronte perpendicolare/obliquo lato progressive crescenti   
Fronte perpendicolare /obliquo lato progressive decrescenti

CARATTERIZZAZIONE DEL CORPO FERROVIARIO

Raso/Rilevato  Viadotto   
Trincea  Galleria

DESCRIZIONE DELLA FASCIA TRA L'INFRASTRUTTURA E L'EDIFICIO

Destinazione d'uso

DESCRIZIONE DELLE ALTRE SORGENTI DI RUMORE SIGNIFICATIVE

Altre linee ferroviarie  Strade   
Impianti industriali  Altro

NOTE

asse lotto 3

DIRETTRICE FERROVIARIA MESSINA-CATANIA-PALERMO  
NODO DI CATANIA  
Scheda di Censimento dei Ricettori

CODICE RICETTORE

3092

LOCALIZZAZIONE DELL'EDIFICIO

Regione   
Provincia   
Comune   
Località   
Progressiva   
Distanza infrastruttura

DOCUMENTAZIONE FOTOGRAFICA



DATI CARATTERISTICI DELL'EDIFICIO ESAMINATO

Tipologia  Numero dei piani   
Stato conservazione  Orientamento

CARATTERIZZAZIONE DEGLI INFISSI (Ricettori sensibili)

NUMERO INFISSI PER FRONTE

Fronte parallelo all'infrastruttura   
Fronte perpendicolare/obliquo lato progressive crescenti   
Fronte perpendicolare /obliquo lato progressive decrescenti

CARATTERIZZAZIONE DEL CORPO FERROVIARIO

Raso/Rilevato  Viadotto   
Trincea  Galleria

DESCRIZIONE DELLA FASCIA TRA L'INFRASTRUTTURA E L'EDIFICIO

Destinazione d'uso

DESCRIZIONE DELLE ALTRE SORGENTI DI RUMORE SIGNIFICATIVE

Altre linee ferroviarie  Strade   
Impianti industriali  Altro

NOTE

asse lotto 3



DIRETTRICE FERROVIARIA MESSINA-CATANIA-PALERMO  
NODO DI CATANIA  
Scheda di Censimento dei Ricettori

CODICE RICETTORE

3093

LOCALIZZAZIONE DELL'EDIFICIO

Regione   
Provincia   
Comune   
Località   
Progressiva   
Distanza infrastruttura

DOCUMENTAZIONE FOTOGRAFICA



DATI CARATTERISTICI DELL'EDIFICIO ESAMINATO

Tipologia  Numero dei piani   
Stato conservazione  Orientamento

CARATTERIZZAZIONE DEGLI INFISSI (Ricettori sensibili)

NUMERO INFISSI PER FRONTE

Fronte parallelo all'infrastruttura   
Fronte perpendicolare/obliquo lato progressive crescenti   
Fronte perpendicolare /obliquo lato progressive decrescenti

CARATTERIZZAZIONE DEL CORPO FERROVIARIO

Raso/Rilevato  Viadotto   
Trincea  Galleria

DESCRIZIONE DELLA FASCIA TRA L'INFRASTRUTTURA E L'EDIFICIO

Destinazione d'uso

DESCRIZIONE DELLE ALTRE SORGENTI DI RUMORE SIGNIFICATIVE

Altre linee ferroviarie  Strade   
Impianti industriali  Altro

NOTE

asse lotto 3

DIRETTRICE FERROVIARIA MESSINA-CATANIA-PALERMO  
NODO DI CATANIA  
Scheda di Censimento dei Ricettori

CODICE RICETTORE

3094

LOCALIZZAZIONE DELL'EDIFICIO

Regione   
Provincia   
Comune   
Località   
Progressiva   
Distanza infrastruttura

DOCUMENTAZIONE FOTOGRAFICA



DATI CARATTERISTICI DELL'EDIFICIO ESAMINATO

Tipologia  Numero dei piani   
Stato conservazione  Orientamento

CARATTERIZZAZIONE DEGLI INFISSI (Ricettori sensibili)

NUMERO INFISSI PER FRONTE

Fronte parallelo all'infrastruttura   
Fronte perpendicolare/obliquo lato progressive crescenti   
Fronte perpendicolare /obliquo lato progressive decrescenti

CARATTERIZZAZIONE DEL CORPO FERROVIARIO

Raso/Rilevato  Viadotto   
Trincea  Galleria

DESCRIZIONE DELLA FASCIA TRA L'INFRASTRUTTURA E L'EDIFICIO

Destinazione d'uso

DESCRIZIONE DELLE ALTRE SORGENTI DI RUMORE SIGNIFICATIVE

Altre linee ferroviarie  Strade   
Impianti industriali  Altro

NOTE

asse lotto 3

DIRETTRICE FERROVIARIA MESSINA-CATANIA-PALERMO  
NODO DI CATANIA  
Scheda di Censimento dei Ricettori

CODICE RICETTORE

3095

LOCALIZZAZIONE DELL'EDIFICIO

Regione   
Provincia   
Comune   
Località   
Progressiva   
Distanza infrastruttura

DOCUMENTAZIONE FOTOGRAFICA



DATI CARATTERISTICI DELL'EDIFICIO ESAMINATO

Tipologia  Numero dei piani   
Stato conservazione  Orientamento

CARATTERIZZAZIONE DEGLI INFISSI (Ricettori sensibili)

NUMERO INFISSI PER FRONTE

Fronte parallelo all'infrastruttura   
Fronte perpendicolare/obliquo lato progressive crescenti   
Fronte perpendicolare /obliquo lato progressive decrescenti

CARATTERIZZAZIONE DEL CORPO FERROVIARIO

Raso/Rilevato  Viadotto   
Trincea  Galleria

DESCRIZIONE DELLA FASCIA TRA L'INFRASTRUTTURA E L'EDIFICIO

Destinazione d'uso

DESCRIZIONE DELLE ALTRE SORGENTI DI RUMORE SIGNIFICATIVE

Altre linee ferroviarie  Strade   
Impianti industriali  Altro

NOTE

asse lotto 3

DIRETTRICE FERROVIARIA MESSINA-CATANIA-PALERMO  
NODO DI CATANIA  
Scheda di Censimento dei Ricettori

CODICE RICETTORE

3096

LOCALIZZAZIONE DELL'EDIFICIO

Regione   
Provincia   
Comune   
Località   
Progressiva   
Distanza infrastruttura

DOCUMENTAZIONE FOTOGRAFICA



DATI CARATTERISTICI DELL'EDIFICIO ESAMINATO

Tipologia  Numero dei piani   
Stato conservazione  Orientamento

CARATTERIZZAZIONE DEGLI INFISSI (Ricettori sensibili)

NUMERO INFISSI PER FRONTE

Fronte parallelo all'infrastruttura   
Fronte perpendicolare/obliquo lato progressive crescenti   
Fronte perpendicolare /obliquo lato progressive decrescenti

CARATTERIZZAZIONE DEL CORPO FERROVIARIO

Raso/Rilevato  Viadotto   
Trincea  Galleria

DESCRIZIONE DELLA FASCIA TRA L'INFRASTRUTTURA E L'EDIFICIO

Destinazione d'uso

DESCRIZIONE DELLE ALTRE SORGENTI DI RUMORE SIGNIFICATIVE

Altre linee ferroviarie  Strade   
Impianti industriali  Altro

NOTE

asse lotto 3

DIRETTRICE FERROVIARIA MESSINA-CATANIA-PALERMO  
NODO DI CATANIA  
Scheda di Censimento dei Ricettori

CODICE RICETTORE

3097

LOCALIZZAZIONE DELL'EDIFICIO

Regione   
Provincia   
Comune   
Località   
Progressiva   
Distanza infrastruttura

DOCUMENTAZIONE FOTOGRAFICA



DATI CARATTERISTICI DELL'EDIFICIO ESAMINATO

Tipologia  Numero dei piani   
Stato conservazione  Orientamento

CARATTERIZZAZIONE DEGLI INFISSI (Ricettori sensibili)

NUMERO INFISSI PER FRONTE

Fronte parallelo all'infrastruttura   
Fronte perpendicolare/obliquo lato progressive crescenti   
Fronte perpendicolare /obliquo lato progressive decrescenti

CARATTERIZZAZIONE DEL CORPO FERROVIARIO

Raso/Rilevato  Viadotto   
Trincea  Galleria

DESCRIZIONE DELLA FASCIA TRA L'INFRASTRUTTURA E L'EDIFICIO

Destinazione d'uso

DESCRIZIONE DELLE ALTRE SORGENTI DI RUMORE SIGNIFICATIVE

Altre linee ferroviarie  Strade   
Impianti industriali  Altro

NOTE

asse lotto 3

DIRETTRICE FERROVIARIA MESSINA-CATANIA-PALERMO  
NODO DI CATANIA  
Scheda di Censimento dei Ricettori

CODICE RICETTORE 3098

LOCALIZZAZIONE DELL'EDIFICIO

Regione   
Provincia   
Comune   
Località   
Progressiva   
Distanza infrastruttura

DOCUMENTAZIONE FOTOGRAFICA

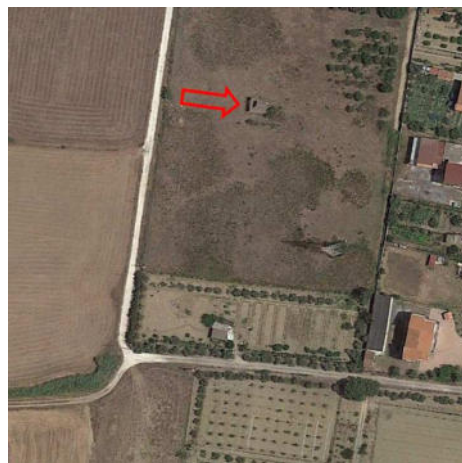

DATI CARATTERISTICI DELL'EDIFICIO ESAMINATO

Tipologia  Numero dei piani   
Stato conservazione  Orientamento

CARATTERIZZAZIONE DEGLI INFISSI (Ricettori sensibili)

NUMERO INFISSI PER FRONTE

Fronte parallelo all'infrastruttura   
Fronte perpendicolare/obliquo lato progressive crescenti   
Fronte perpendicolare /obliquo lato progressive decrescenti

CARATTERIZZAZIONE DEL CORPO FERROVIARIO

Raso/Rilevato  Viadotto   
Trincea  Galleria

DESCRIZIONE DELLA FASCIA TRA L'INFRASTRUTTURA E L'EDIFICIO

Destinazione d'uso

DESCRIZIONE DELLE ALTRE SORGENTI DI RUMORE SIGNIFICATIVE

Altre linee ferroviarie  Strade   
Impianti industriali  Altro

NOTE

asse lotto 3

DIRETTRICE FERROVIARIA MESSINA-CATANIA-PALERMO  
NODO DI CATANIA  
Scheda di Censimento dei Ricettori

CODICE RICETTORE

3099

LOCALIZZAZIONE DELL'EDIFICIO

Regione   
Provincia   
Comune   
Località   
Progressiva   
Distanza infrastruttura

DOCUMENTAZIONE FOTOGRAFICA

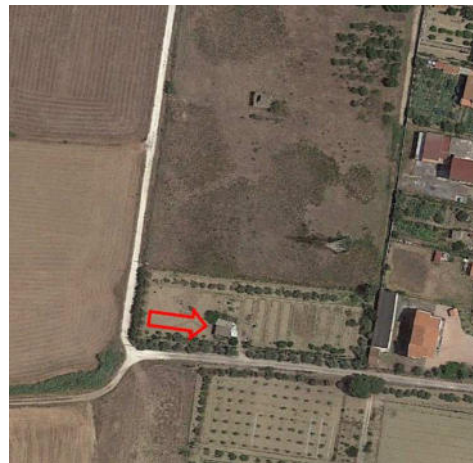

DATI CARATTERISTICI DELL'EDIFICIO ESAMINATO

Tipologia  Numero dei piani   
Stato conservazione  Orientamento

CARATTERIZZAZIONE DEGLI INFISSI (Ricettori sensibili)

NUMERO INFISSI PER FRONTE

Fronte parallelo all'infrastruttura   
Fronte perpendicolare/obliquo lato progressive crescenti   
Fronte perpendicolare /obliquo lato progressive decrescenti

CARATTERIZZAZIONE DEL CORPO FERROVIARIO

Raso/Rilevato  Viadotto   
Trincea  Galleria

DESCRIZIONE DELLA FASCIA TRA L'INFRASTRUTTURA E L'EDIFICIO

Destinazione d'uso

DESCRIZIONE DELLE ALTRE SORGENTI DI RUMORE SIGNIFICATIVE

Altre linee ferroviarie  Strade   
Impianti industriali  Altro

NOTE

asse lotto 3



DIRETTRICE FERROVIARIA MESSINA-CATANIA-PALERMO  
NODO DI CATANIA  
Scheda di Censimento dei Ricettori

CODICE RICETTORE

3100

LOCALIZZAZIONE DELL'EDIFICIO

Regione   
Provincia   
Comune   
Località   
Progressiva   
Distanza infrastruttura

DOCUMENTAZIONE FOTOGRAFICA



DATI CARATTERISTICI DELL'EDIFICIO ESAMINATO

Tipologia  Numero dei piani   
Stato conservazione  Orientamento

CARATTERIZZAZIONE DEGLI INFISSI (Ricettori sensibili)

NUMERO INFISSI PER FRONTE

Fronte parallelo all'infrastruttura   
Fronte perpendicolare/obliquo lato progressive crescenti   
Fronte perpendicolare /obliquo lato progressive decrescenti

CARATTERIZZAZIONE DEL CORPO FERROVIARIO

Raso/Rilevato  Viadotto   
Trincea  Galleria

DESCRIZIONE DELLA FASCIA TRA L'INFRASTRUTTURA E L'EDIFICIO

Destinazione d'uso

DESCRIZIONE DELLE ALTRE SORGENTI DI RUMORE SIGNIFICATIVE

Altre linee ferroviarie  Strade   
Impianti industriali  Altro

NOTE

asse lotto 3

DIRETTRICE FERROVIARIA MESSINA-CATANIA-PALERMO  
NODO DI CATANIA  
Scheda di Censimento dei Ricettori

CODICE RICETTORE

3101

LOCALIZZAZIONE DELL'EDIFICIO

Regione   
Provincia   
Comune   
Località   
Progressiva   
Distanza infrastruttura

DOCUMENTAZIONE FOTOGRAFICA



DATI CARATTERISTICI DELL'EDIFICIO ESAMINATO

Tipologia  Numero dei piani   
Stato conservazione  Orientamento

CARATTERIZZAZIONE DEGLI INFISSI (Ricettori sensibili)

NUMERO INFISSI PER FRONTE

Fronte parallelo all'infrastruttura   
Fronte perpendicolare/obliquo lato progressive crescenti   
Fronte perpendicolare /obliquo lato progressive decrescenti

CARATTERIZZAZIONE DEL CORPO FERROVIARIO

Raso/Rilevato  Viadotto   
Trincea  Galleria

DESCRIZIONE DELLA FASCIA TRA L'INFRASTRUTTURA E L'EDIFICIO

Destinazione d'uso

DESCRIZIONE DELLE ALTRE SORGENTI DI RUMORE SIGNIFICATIVE

Altre linee ferroviarie  Strade   
Impianti industriali  Altro

NOTE

asse lotto 3

DIRETTRICE FERROVIARIA MESSINA-CATANIA-PALERMO  
NODO DI CATANIA  
Scheda di Censimento dei Ricettori

CODICE RICETTORE

3102

LOCALIZZAZIONE DELL'EDIFICIO

Regione   
Provincia   
Comune   
Località   
Progressiva   
Distanza infrastruttura

DOCUMENTAZIONE FOTOGRAFICA



DATI CARATTERISTICI DELL'EDIFICIO ESAMINATO

Tipologia  Numero dei piani   
Stato conservazione  Orientamento

CARATTERIZZAZIONE DEGLI INFISSI (Ricettori sensibili)

NUMERO INFISSI PER FRONTE

Fronte parallelo all'infrastruttura   
Fronte perpendicolare/obliquo lato progressive crescenti   
Fronte perpendicolare /obliquo lato progressive decrescenti

CARATTERIZZAZIONE DEL CORPO FERROVIARIO

Raso/Rilevato  Viadotto   
Trincea  Galleria

DESCRIZIONE DELLA FASCIA TRA L'INFRASTRUTTURA E L'EDIFICIO

Destinazione d'uso

DESCRIZIONE DELLE ALTRE SORGENTI DI RUMORE SIGNIFICATIVE

Altre linee ferroviarie  Strade   
Impianti industriali  Altro

NOTE

asse lotto 3

DIRETTRICE FERROVIARIA MESSINA-CATANIA-PALERMO  
NODO DI CATANIA  
Scheda di Censimento dei Ricettori

CODICE RICETTORE

3103

LOCALIZZAZIONE DELL'EDIFICIO

Regione   
Provincia   
Comune   
Località   
Progressiva   
Distanza infrastruttura

DOCUMENTAZIONE FOTOGRAFICA



DATI CARATTERISTICI DELL'EDIFICIO ESAMINATO

Tipologia  Numero dei piani   
Stato conservazione  Orientamento

CARATTERIZZAZIONE DEGLI INFISSI (Ricettori sensibili)

NUMERO INFISSI PER FRONTE

Fronte parallelo all'infrastruttura   
Fronte perpendicolare/obliquo lato progressive crescenti   
Fronte perpendicolare /obliquo lato progressive decrescenti

CARATTERIZZAZIONE DEL CORPO FERROVIARIO

Raso/Rilevato  Viadotto   
Trincea  Galleria

DESCRIZIONE DELLA FASCIA TRA L'INFRASTRUTTURA E L'EDIFICIO

Destinazione d'uso

DESCRIZIONE DELLE ALTRE SORGENTI DI RUMORE SIGNIFICATIVE

Altre linee ferroviarie  Strade   
Impianti industriali  Altro

NOTE

asse lotto 3

DIRETTRICE FERROVIARIA MESSINA-CATANIA-PALERMO  
NODO DI CATANIA  
Scheda di Censimento dei Ricettori

CODICE RICETTORE

3104

LOCALIZZAZIONE DELL'EDIFICIO

Regione   
Provincia   
Comune   
Località   
Progressiva   
Distanza infrastruttura

DOCUMENTAZIONE FOTOGRAFICA



DATI CARATTERISTICI DELL'EDIFICIO ESAMINATO

Tipologia  Numero dei piani   
Stato conservazione  Orientamento

CARATTERIZZAZIONE DEGLI INFISSI (Ricettori sensibili)

NUMERO INFISSI PER FRONTE

Fronte parallelo all'infrastruttura   
Fronte perpendicolare/obliquo lato progressive crescenti   
Fronte perpendicolare /obliquo lato progressive decrescenti

CARATTERIZZAZIONE DEL CORPO FERROVIARIO

Raso/Rilevato  Viadotto   
Trincea  Galleria

DESCRIZIONE DELLA FASCIA TRA L'INFRASTRUTTURA E L'EDIFICIO

Destinazione d'uso

DESCRIZIONE DELLE ALTRE SORGENTI DI RUMORE SIGNIFICATIVE

Altre linee ferroviarie  Strade   
Impianti industriali  Altro

NOTE

asse bretella CT-SR

DIRETTRICE FERROVIARIA MESSINA-CATANIA-PALERMO  
NODO DI CATANIA  
Scheda di Censimento dei Ricettori

CODICE RICETTORE

4001

LOCALIZZAZIONE DELL'EDIFICIO

Regione   
Provincia   
Comune   
Località   
Progressiva   
Distanza infrastruttura

DOCUMENTAZIONE FOTOGRAFICA



DATI CARATTERISTICI DELL'EDIFICIO ESAMINATO

Tipologia  Numero dei piani   
Stato conservazione  Orientamento

CARATTERIZZAZIONE DEGLI INFISSI (Ricettori sensibili)

NUMERO INFISSI PER FRONTE

Fronte parallelo all'infrastruttura   
Fronte perpendicolare/obliquo lato progressive crescenti   
Fronte perpendicolare /obliquo lato progressive decrescenti

CARATTERIZZAZIONE DEL CORPO FERROVIARIO

Raso/Rilevato  Viadotto   
Trincea  Galleria

DESCRIZIONE DELLA FASCIA TRA L'INFRASTRUTTURA E L'EDIFICIO

Destinazione d'uso

DESCRIZIONE DELLE ALTRE SORGENTI DI RUMORE SIGNIFICATIVE

Altre linee ferroviarie  Strade   
Impianti industriali  Altro

NOTE

asse inter PA-CT



DIRETTRICE FERROVIARIA MESSINA-CATANIA-PALERMO  
NODO DI CATANIA  
Scheda di Censimento dei Ricettori

CODICE RICETTORE

4002

LOCALIZZAZIONE DELL'EDIFICIO

Regione   
Provincia   
Comune   
Località   
Progressiva   
Distanza infrastruttura

DOCUMENTAZIONE FOTOGRAFICA



DATI CARATTERISTICI DELL'EDIFICIO ESAMINATO

Tipologia  Numero dei piani   
Stato conservazione  Orientamento

CARATTERIZZAZIONE DEGLI INFISSI (Ricettori sensibili)

NUMERO INFISSI PER FRONTE

Fronte parallelo all'infrastruttura   
Fronte perpendicolare/obliquo lato progressive crescenti   
Fronte perpendicolare /obliquo lato progressive decrescenti

CARATTERIZZAZIONE DEL CORPO FERROVIARIO

Raso/Rilevato  Viadotto   
Trincea  Galleria

DESCRIZIONE DELLA FASCIA TRA L'INFRASTRUTTURA E L'EDIFICIO

Destinazione d'uso

DESCRIZIONE DELLE ALTRE SORGENTI DI RUMORE SIGNIFICATIVE

Altre linee ferroviarie  Strade   
Impianti industriali  Altro

NOTE

asse inter PA-CT



DIRETTRICE FERROVIARIA MESSINA-CATANIA-PALERMO  
NODO DI CATANIA  
Scheda di Censimento dei Ricettori

**CODICE RICETTORE** 4003

**LOCALIZZAZIONE DELL'EDIFICIO**

Regione   
Provincia   
Comune   
Località   
Progressiva   
Distanza infrastruttura

DOCUMENTAZIONE FOTOGRAFICA



**DATI CARATTERISTICI DELL'EDIFICIO ESAMINATO**

Tipologia  Numero dei piani   
Stato conservazione  Orientamento

**CARATTERIZZAZIONE DEGLI INFISSI (Ricettori sensibili)**

**NUMERO INFISSI PER FRONTE**

Fronte parallelo all'infrastruttura   
Fronte perpendicolare/obliquo lato progressive crescenti   
Fronte perpendicolare /obliquo lato progressive decrescenti

**CARATTERIZZAZIONE DEL CORPO FERROVIARIO**

Raso/Rilevato  Viadotto   
Trincea  Galleria

**DESCRIZIONE DELLA FASCIA TRA L'INFRASTRUTTURA E L'EDIFICIO**

Destinazione d'uso

**DESCRIZIONE DELLE ALTRE SORGENTI DI RUMORE SIGNIFICATIVE**

Altre linee ferroviarie  Strade   
Impianti industriali  Altro

NOTE

asse inter PA-CT

DIRETTRICE FERROVIARIA MESSINA-CATANIA-PALERMO  
NODO DI CATANIA  
Scheda di Censimento dei Ricettori

CODICE RICETTORE

4004

LOCALIZZAZIONE DELL'EDIFICIO

Regione   
Provincia   
Comune   
Località   
Progressiva   
Distanza infrastruttura

DOCUMENTAZIONE FOTOGRAFICA



DATI CARATTERISTICI DELL'EDIFICIO ESAMINATO

Tipologia  Numero dei piani   
Stato conservazione  Orientamento

CARATTERIZZAZIONE DEGLI INFISSI (Ricettori sensibili)

NUMERO INFISSI PER FRONTE

Fronte parallelo all'infrastruttura   
Fronte perpendicolare/obliquo lato progressive crescenti   
Fronte perpendicolare /obliquo lato progressive decrescenti

CARATTERIZZAZIONE DEL CORPO FERROVIARIO

Raso/Rilevato  Viadotto   
Trincea  Galleria

DESCRIZIONE DELLA FASCIA TRA L'INFRASTRUTTURA E L'EDIFICIO

Destinazione d'uso

DESCRIZIONE DELLE ALTRE SORGENTI DI RUMORE SIGNIFICATIVE

Altre linee ferroviarie  Strade   
Impianti industriali  Altro

NOTE

asse inter PA-CT

DIRETTRICE FERROVIARIA MESSINA-CATANIA-PALERMO  
NODO DI CATANIA  
Scheda di Censimento dei Ricettori

**CODICE RICETTORE** 4005

**LOCALIZZAZIONE DELL'EDIFICIO**

Regione   
Provincia   
Comune   
Località   
Progressiva   
Distanza infrastruttura

DOCUMENTAZIONE FOTOGRAFICA



**DATI CARATTERISTICI DELL'EDIFICIO ESAMINATO**

Tipologia  Numero dei piani   
Stato conservazione  Orientamento

**CARATTERIZZAZIONE DEGLI INFISSI (Ricettori sensibili)**

**NUMERO INFISSI PER FRONTE**

Fronte parallelo all'infrastruttura   
Fronte perpendicolare/obliquo lato progressive crescenti   
Fronte perpendicolare /obliquo lato progressive decrescenti

**CARATTERIZZAZIONE DEL CORPO FERROVIARIO**

Raso/Rilevato  Viadotto   
Trincea  Galleria

**DESCRIZIONE DELLA FASCIA TRA L'INFRASTRUTTURA E L'EDIFICIO**

Destinazione d'uso

**DESCRIZIONE DELLE ALTRE SORGENTI DI RUMORE SIGNIFICATIVE**

Altre linee ferroviarie  Strade   
Impianti industriali  Altro

NOTE

asse inter PA-CT

DIRETTRICE FERROVIARIA MESSINA-CATANIA-PALERMO  
NODO DI CATANIA  
Scheda di Censimento dei Ricettori

CODICE RICETTORE

4006

LOCALIZZAZIONE DELL'EDIFICIO

Regione   
Provincia   
Comune   
Località   
Progressiva   
Distanza infrastruttura

DOCUMENTAZIONE FOTOGRAFICA



DATI CARATTERISTICI DELL'EDIFICIO ESAMINATO

Tipologia  Numero dei piani   
Stato conservazione  Orientamento

CARATTERIZZAZIONE DEGLI INFISSI (Ricettori sensibili)

NUMERO INFISSI PER FRONTE

Fronte parallelo all'infrastruttura   
Fronte perpendicolare/obliquo lato progressive crescenti   
Fronte perpendicolare /obliquo lato progressive decrescenti

CARATTERIZZAZIONE DEL CORPO FERROVIARIO

Raso/Rilevato  Viadotto   
Trincea  Galleria

DESCRIZIONE DELLA FASCIA TRA L'INFRASTRUTTURA E L'EDIFICIO

Destinazione d'uso

DESCRIZIONE DELLE ALTRE SORGENTI DI RUMORE SIGNIFICATIVE

Altre linee ferroviarie  Strade   
Impianti industriali  Altro

NOTE

asse inter PA-CT

DIRETTRICE FERROVIARIA MESSINA-CATANIA-PALERMO  
NODO DI CATANIA  
Scheda di Censimento dei Ricettori

CODICE RICETTORE

4007

LOCALIZZAZIONE DELL'EDIFICIO

Regione   
Provincia   
Comune   
Località   
Progressiva   
Distanza infrastruttura

DOCUMENTAZIONE FOTOGRAFICA



DATI CARATTERISTICI DELL'EDIFICIO ESAMINATO

Tipologia  Numero dei piani   
Stato conservazione  Orientamento

CARATTERIZZAZIONE DEGLI INFISSI (Ricettori sensibili)

NUMERO INFISSI PER FRONTE

Fronte parallelo all'infrastruttura   
Fronte perpendicolare/obliquo lato progressive crescenti   
Fronte perpendicolare /obliquo lato progressive decrescenti

CARATTERIZZAZIONE DEL CORPO FERROVIARIO

Raso/Rilevato  Viadotto   
Trincea  Galleria

DESCRIZIONE DELLA FASCIA TRA L'INFRASTRUTTURA E L'EDIFICIO

Destinazione d'uso

DESCRIZIONE DELLE ALTRE SORGENTI DI RUMORE SIGNIFICATIVE

Altre linee ferroviarie  Strade   
Impianti industriali  Altro

NOTE

asse inter PA-CT

DIRETTRICE FERROVIARIA MESSINA-CATANIA-PALERMO  
NODO DI CATANIA  
Scheda di Censimento dei Ricettori

CODICE RICETTORE

4008

LOCALIZZAZIONE DELL'EDIFICIO

Regione   
Provincia   
Comune   
Località   
Progressiva   
Distanza infrastruttura

DOCUMENTAZIONE FOTOGRAFICA



DATI CARATTERISTICI DELL'EDIFICIO ESAMINATO

Tipologia  Numero dei piani   
Stato conservazione  Orientamento

CARATTERIZZAZIONE DEGLI INFISSI (Ricettori sensibili)

NUMERO INFISSI PER FRONTE

Fronte parallelo all'infrastruttura   
Fronte perpendicolare/obliquo lato progressive crescenti   
Fronte perpendicolare /obliquo lato progressive decrescenti

CARATTERIZZAZIONE DEL CORPO FERROVIARIO

Raso/Rilevato  Viadotto   
Trincea  Galleria

DESCRIZIONE DELLA FASCIA TRA L'INFRASTRUTTURA E L'EDIFICIO

Destinazione d'uso

DESCRIZIONE DELLE ALTRE SORGENTI DI RUMORE SIGNIFICATIVE

Altre linee ferroviarie  Strade   
Impianti industriali  Altro

NOTE

asse inter PA-CT



DIRETTRICE FERROVIARIA MESSINA-CATANIA-PALERMO  
NODO DI CATANIA  
Scheda di Censimento dei Ricettori

CODICE RICETTORE 4009

LOCALIZZAZIONE DELL'EDIFICIO

Regione   
Provincia   
Comune   
Località   
Progressiva   
Distanza infrastruttura

DOCUMENTAZIONE FOTOGRAFICA



DATI CARATTERISTICI DELL'EDIFICIO ESAMINATO

Tipologia  Numero dei piani   
Stato conservazione  Orientamento

CARATTERIZZAZIONE DEGLI INFISSI (Ricettori sensibili)

NUMERO INFISSI PER FRONTE

Fronte parallelo all'infrastruttura   
Fronte perpendicolare/obliquo lato progressive crescenti   
Fronte perpendicolare /obliquo lato progressive decrescenti

CARATTERIZZAZIONE DEL CORPO FERROVIARIO

Raso/Rilevato  Viadotto   
Trincea  Galleria

DESCRIZIONE DELLA FASCIA TRA L'INFRASTRUTTURA E L'EDIFICIO

Destinazione d'uso

DESCRIZIONE DELLE ALTRE SORGENTI DI RUMORE SIGNIFICATIVE

Altre linee ferroviarie  Strade   
Impianti industriali  Altro

NOTE

asse inter PA-CT



DIRETTRICE FERROVIARIA MESSINA-CATANIA-PALERMO  
NODO DI CATANIA  
Scheda di Censimento dei Ricettori

CODICE RICETTORE

4010

LOCALIZZAZIONE DELL'EDIFICIO

Regione   
Provincia   
Comune   
Località   
Progressiva   
Distanza infrastruttura

DOCUMENTAZIONE FOTOGRAFICA



DATI CARATTERISTICI DELL'EDIFICIO ESAMINATO

Tipologia  Numero dei piani   
Stato conservazione  Orientamento

CARATTERIZZAZIONE DEGLI INFISSI (Ricettori sensibili)

NUMERO INFISSI PER FRONTE

Fronte parallelo all'infrastruttura   
Fronte perpendicolare/obliquo lato progressive crescenti   
Fronte perpendicolare /obliquo lato progressive decrescenti

CARATTERIZZAZIONE DEL CORPO FERROVIARIO

Raso/Rilevato  Viadotto   
Trincea  Galleria

DESCRIZIONE DELLA FASCIA TRA L'INFRASTRUTTURA E L'EDIFICIO

Destinazione d'uso

DESCRIZIONE DELLE ALTRE SORGENTI DI RUMORE SIGNIFICATIVE

Altre linee ferroviarie  Strade   
Impianti industriali  Altro

NOTE

asse inter PA-CT

DIRETTRICE FERROVIARIA MESSINA-CATANIA-PALERMO  
NODO DI CATANIA  
Scheda di Censimento dei Ricettori

CODICE RICETTORE

4011

LOCALIZZAZIONE DELL'EDIFICIO

Regione   
Provincia   
Comune   
Località   
Progressiva   
Distanza infrastruttura

DOCUMENTAZIONE FOTOGRAFICA



DATI CARATTERISTICI DELL'EDIFICIO ESAMINATO

Tipologia  Numero dei piani   
Stato conservazione  Orientamento

CARATTERIZZAZIONE DEGLI INFISSI (Ricettori sensibili)

NUMERO INFISSI PER FRONTE

Fronte parallelo all'infrastruttura   
Fronte perpendicolare/obliquo lato progressive crescenti   
Fronte perpendicolare /obliquo lato progressive decrescenti

CARATTERIZZAZIONE DEL CORPO FERROVIARIO

Raso/Rilevato  Viadotto   
Trincea  Galleria

DESCRIZIONE DELLA FASCIA TRA L'INFRASTRUTTURA E L'EDIFICIO

Destinazione d'uso

DESCRIZIONE DELLE ALTRE SORGENTI DI RUMORE SIGNIFICATIVE

Altre linee ferroviarie  Strade   
Impianti industriali  Altro

NOTE

asse inter PA-CT

DIRETTRICE FERROVIARIA MESSINA-CATANIA-PALERMO  
NODO DI CATANIA  
Scheda di Censimento dei Ricettori

CODICE RICETTORE

4012

LOCALIZZAZIONE DELL'EDIFICIO

Regione   
Provincia   
Comune   
Località   
Progressiva   
Distanza infrastruttura

DOCUMENTAZIONE FOTOGRAFICA

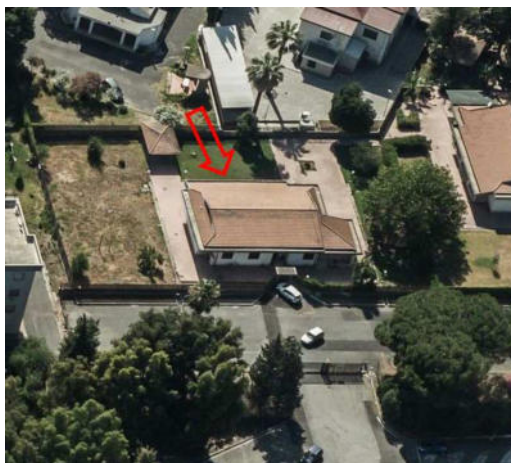

DATI CARATTERISTICI DELL'EDIFICIO ESAMINATO

Tipologia  Numero dei piani   
Stato conservazione  Orientamento

CARATTERIZZAZIONE DEGLI INFISSI (Ricettori sensibili)

NUMERO INFISSI PER FRONTE

Fronte parallelo all'infrastruttura   
Fronte perpendicolare/obliquo lato progressive crescenti   
Fronte perpendicolare /obliquo lato progressive decrescenti

CARATTERIZZAZIONE DEL CORPO FERROVIARIO

Raso/Rilevato  Viadotto   
Trincea  Galleria

DESCRIZIONE DELLA FASCIA TRA L'INFRASTRUTTURA E L'EDIFICIO

Destinazione d'uso

DESCRIZIONE DELLE ALTRE SORGENTI DI RUMORE SIGNIFICATIVE

Altre linee ferroviarie  Strade   
Impianti industriali  Altro

NOTE

asse inter PA-CT

DIRETTRICE FERROVIARIA MESSINA-CATANIA-PALERMO  
NODO DI CATANIA  
Scheda di Censimento dei Ricettori

CODICE RICETTORE

4013

LOCALIZZAZIONE DELL'EDIFICIO

Regione   
Provincia   
Comune   
Località   
Progressiva   
Distanza infrastruttura

DOCUMENTAZIONE FOTOGRAFICA



DATI CARATTERISTICI DELL'EDIFICIO ESAMINATO

Tipologia  Numero dei piani   
Stato conservazione  Orientamento

CARATTERIZZAZIONE DEGLI INFISSI (Ricettori sensibili)

NUMERO INFISSI PER FRONTE

Fronte parallelo all'infrastruttura   
Fronte perpendicolare/obliquo lato progressive crescenti   
Fronte perpendicolare /obliquo lato progressive decrescenti

CARATTERIZZAZIONE DEL CORPO FERROVIARIO

Raso/Rilevato  Viadotto   
Trincea  Galleria

DESCRIZIONE DELLA FASCIA TRA L'INFRASTRUTTURA E L'EDIFICIO

Destinazione d'uso

DESCRIZIONE DELLE ALTRE SORGENTI DI RUMORE SIGNIFICATIVE

Altre linee ferroviarie  Strade   
Impianti industriali  Altro

NOTE

asse inter PA-CT

DIRETTRICE FERROVIARIA MESSINA-CATANIA-PALERMO  
NODO DI CATANIA  
Scheda di Censimento dei Ricettori

CODICE RICETTORE

4014

LOCALIZZAZIONE DELL'EDIFICIO

Regione   
Provincia   
Comune   
Località   
Progressiva   
Distanza infrastruttura

DOCUMENTAZIONE FOTOGRAFICA



DATI CARATTERISTICI DELL'EDIFICIO ESAMINATO

Tipologia  Numero dei piani   
Stato conservazione  Orientamento

CARATTERIZZAZIONE DEGLI INFISSI (Ricettori sensibili)

NUMERO INFISSI PER FRONTE

Fronte parallelo all'infrastruttura   
Fronte perpendicolare/obliquo lato progressive crescenti   
Fronte perpendicolare /obliquo lato progressive decrescenti

CARATTERIZZAZIONE DEL CORPO FERROVIARIO

Raso/Rilevato  Viadotto   
Trincea  Galleria

DESCRIZIONE DELLA FASCIA TRA L'INFRASTRUTTURA E L'EDIFICIO

Destinazione d'uso

DESCRIZIONE DELLE ALTRE SORGENTI DI RUMORE SIGNIFICATIVE

Altre linee ferroviarie  Strade   
Impianti industriali  Altro

NOTE

asse inter PA-CT

DIRETTRICE FERROVIARIA MESSINA-CATANIA-PALERMO  
NODO DI CATANIA  
Scheda di Censimento dei Ricettori

CODICE RICETTORE

4015

LOCALIZZAZIONE DELL'EDIFICIO

Regione   
Provincia   
Comune   
Località   
Progressiva   
Distanza infrastruttura

DOCUMENTAZIONE FOTOGRAFICA



DATI CARATTERISTICI DELL'EDIFICIO ESAMINATO

Tipologia  Numero dei piani   
Stato conservazione  Orientamento

CARATTERIZZAZIONE DEGLI INFISSI (Ricettori sensibili)

NUMERO INFISSI PER FRONTE

Fronte parallelo all'infrastruttura   
Fronte perpendicolare/obliquo lato progressive crescenti   
Fronte perpendicolare /obliquo lato progressive decrescenti

CARATTERIZZAZIONE DEL CORPO FERROVIARIO

Raso/Rilevato  Viadotto   
Trincea  Galleria

DESCRIZIONE DELLA FASCIA TRA L'INFRASTRUTTURA E L'EDIFICIO

Destinazione d'uso

DESCRIZIONE DELLE ALTRE SORGENTI DI RUMORE SIGNIFICATIVE

Altre linee ferroviarie  Strade   
Impianti industriali  Altro

NOTE

asse inter PA-CT



DIRETTRICE FERROVIARIA MESSINA-CATANIA-PALERMO  
NODO DI CATANIA  
Scheda di Censimento dei Ricettori

CODICE RICETTORE

4016

LOCALIZZAZIONE DELL'EDIFICIO

Regione   
Provincia   
Comune   
Località   
Progressiva   
Distanza infrastruttura

DOCUMENTAZIONE FOTOGRAFICA

DATI CARATTERISTICI DELL'EDIFICIO ESAMINATO

Tipologia  Numero dei piani   
Stato conservazione  Orientamento

CARATTERIZZAZIONE DEGLI INFISSI (Ricettori sensibili)

NUMERO INFISSI PER FRONTE

Fronte parallelo all'infrastruttura   
Fronte perpendicolare/obliquo lato progressive crescenti   
Fronte perpendicolare /obliquo lato progressive decrescenti

CARATTERIZZAZIONE DEL CORPO FERROVIARIO

Raso/Rilevato  Viadotto   
Trincea  Galleria

DESCRIZIONE DELLA FASCIA TRA L'INFRASTRUTTURA E L'EDIFICIO

Destinazione d'uso

DESCRIZIONE DELLE ALTRE SORGENTI DI RUMORE SIGNIFICATIVE

Altre linee ferroviarie  Strade   
Impianti industriali  Altro

NOTE

asse inter PA-CT



DIRETTRICE FERROVIARIA MESSINA-CATANIA-PALERMO  
NODO DI CATANIA  
Scheda di Censimento dei Ricettori

CODICE RICETTORE

4017

LOCALIZZAZIONE DELL'EDIFICIO

Regione   
Provincia   
Comune   
Località   
Progressiva   
Distanza infrastruttura

DOCUMENTAZIONE FOTOGRAFICA



DATI CARATTERISTICI DELL'EDIFICIO ESAMINATO

Tipologia  Numero dei piani   
Stato conservazione  Orientamento

CARATTERIZZAZIONE DEGLI INFISSI (Ricettori sensibili)

NUMERO INFISSI PER FRONTE

Fronte parallelo all'infrastruttura   
Fronte perpendicolare/obliquo lato progressive crescenti   
Fronte perpendicolare /obliquo lato progressive decrescenti

CARATTERIZZAZIONE DEL CORPO FERROVIARIO

Raso/Rilevato  Viadotto   
Trincea  Galleria

DESCRIZIONE DELLA FASCIA TRA L'INFRASTRUTTURA E L'EDIFICIO

Destinazione d'uso

DESCRIZIONE DELLE ALTRE SORGENTI DI RUMORE SIGNIFICATIVE

Altre linee ferroviarie  Strade   
Impianti industriali  Altro

NOTE

asse inter PA-CT

DIRETTRICE FERROVIARIA MESSINA-CATANIA-PALERMO  
NODO DI CATANIA  
Scheda di Censimento dei Ricettori

CODICE RICETTORE

4018

LOCALIZZAZIONE DELL'EDIFICIO

Regione   
Provincia   
Comune   
Località   
Progressiva   
Distanza infrastruttura

DOCUMENTAZIONE FOTOGRAFICA



DATI CARATTERISTICI DELL'EDIFICIO ESAMINATO

Tipologia  Numero dei piani   
Stato conservazione  Orientamento

CARATTERIZZAZIONE DEGLI INFISSI (Ricettori sensibili)

NUMERO INFISSI PER FRONTE

Fronte parallelo all'infrastruttura   
Fronte perpendicolare/obliquo lato progressive crescenti   
Fronte perpendicolare /obliquo lato progressive decrescenti

CARATTERIZZAZIONE DEL CORPO FERROVIARIO

Raso/Rilevato  Viadotto   
Trincea  Galleria

DESCRIZIONE DELLA FASCIA TRA L'INFRASTRUTTURA E L'EDIFICIO

Destinazione d'uso

DESCRIZIONE DELLE ALTRE SORGENTI DI RUMORE SIGNIFICATIVE

Altre linee ferroviarie  Strade   
Impianti industriali  Altro

NOTE

asse inter PA-CT

DIRETTRICE FERROVIARIA MESSINA-CATANIA-PALERMO  
NODO DI CATANIA  
Scheda di Censimento dei Ricettori

CODICE RICETTORE

4019

LOCALIZZAZIONE DELL'EDIFICIO

Regione   
Provincia   
Comune   
Località   
Progressiva   
Distanza infrastruttura

DOCUMENTAZIONE FOTOGRAFICA



DATI CARATTERISTICI DELL'EDIFICIO ESAMINATO

Tipologia  Numero dei piani   
Stato conservazione  Orientamento

CARATTERIZZAZIONE DEGLI INFISSI (Ricettori sensibili)

NUMERO INFISSI PER FRONTE

Fronte parallelo all'infrastruttura   
Fronte perpendicolare/obliquo lato progressive crescenti   
Fronte perpendicolare /obliquo lato progressive decrescenti

CARATTERIZZAZIONE DEL CORPO FERROVIARIO

Raso/Rilevato  Viadotto   
Trincea  Galleria

DESCRIZIONE DELLA FASCIA TRA L'INFRASTRUTTURA E L'EDIFICIO

Destinazione d'uso

DESCRIZIONE DELLE ALTRE SORGENTI DI RUMORE SIGNIFICATIVE

Altre linee ferroviarie  Strade   
Impianti industriali  Altro

NOTE

asse inter PA-CT

DIRETTRICE FERROVIARIA MESSINA-CATANIA-PALERMO  
NODO DI CATANIA  
Scheda di Censimento dei Ricettori

CODICE RICETTORE

4020

LOCALIZZAZIONE DELL'EDIFICIO

Regione   
Provincia   
Comune   
Località   
Progressiva   
Distanza infrastruttura

DOCUMENTAZIONE FOTOGRAFICA



DATI CARATTERISTICI DELL'EDIFICIO ESAMINATO

Tipologia  Numero dei piani   
Stato conservazione  Orientamento

CARATTERIZZAZIONE DEGLI INFISSI (Ricettori sensibili)

NUMERO INFISSI PER FRONTE

Fronte parallelo all'infrastruttura   
Fronte perpendicolare/obliquo lato progressive crescenti   
Fronte perpendicolare /obliquo lato progressive decrescenti

CARATTERIZZAZIONE DEL CORPO FERROVIARIO

Raso/Rilevato  Viadotto   
Trincea  Galleria

DESCRIZIONE DELLA FASCIA TRA L'INFRASTRUTTURA E L'EDIFICIO

Destinazione d'uso

DESCRIZIONE DELLE ALTRE SORGENTI DI RUMORE SIGNIFICATIVE

Altre linee ferroviarie  Strade   
Impianti industriali  Altro

NOTE

asse inter PA-CT

DIRETTRICE FERROVIARIA MESSINA-CATANIA-PALERMO  
NODO DI CATANIA  
Schema di Censimento dei Ricettori

CODICE RICETTORE

4021

LOCALIZZAZIONE DELL'EDIFICIO

Regione   
Provincia   
Comune   
Località   
Progressiva   
Distanza infrastruttura

DOCUMENTAZIONE FOTOGRAFICA



DATI CARATTERISTICI DELL'EDIFICIO ESAMINATO

Tipologia  Numero dei piani   
Stato conservazione  Orientamento

CARATTERIZZAZIONE DEGLI INFISSI (Ricettori sensibili)

NUMERO INFISSI PER FRONTE

Fronte parallelo all'infrastruttura   
Fronte perpendicolare/obliquo lato progressive crescenti   
Fronte perpendicolare /obliquo lato progressive decrescenti

CARATTERIZZAZIONE DEL CORPO FERROVIARIO

Raso/Rilevato  Viadotto   
Trincea  Galleria

DESCRIZIONE DELLA FASCIA TRA L'INFRASTRUTTURA E L'EDIFICIO

Destinazione d'uso

DESCRIZIONE DELLE ALTRE SORGENTI DI RUMORE SIGNIFICATIVE

Altre linee ferroviarie  Strade   
Impianti industriali  Altro

NOTE

asse inter PA-CT

DIRETTRICE FERROVIARIA MESSINA-CATANIA-PALERMO  
NODO DI CATANIA  
Scheda di Censimento dei Ricettori

CODICE RICETTORE

4022

LOCALIZZAZIONE DELL'EDIFICIO

Regione   
Provincia   
Comune   
Località   
Progressiva   
Distanza infrastruttura

DOCUMENTAZIONE FOTOGRAFICA



DATI CARATTERISTICI DELL'EDIFICIO ESAMINATO

Tipologia  Numero dei piani   
Stato conservazione  Orientamento

CARATTERIZZAZIONE DEGLI INFISSI (Ricettori sensibili)

NUMERO INFISSI PER FRONTE

Fronte parallelo all'infrastruttura   
Fronte perpendicolare/obliquo lato progressive crescenti   
Fronte perpendicolare /obliquo lato progressive decrescenti

CARATTERIZZAZIONE DEL CORPO FERROVIARIO

Raso/Rilevato  Viadotto   
Trincea  Galleria

DESCRIZIONE DELLA FASCIA TRA L'INFRASTRUTTURA E L'EDIFICIO

Destinazione d'uso

DESCRIZIONE DELLE ALTRE SORGENTI DI RUMORE SIGNIFICATIVE

Altre linee ferroviarie  Strade   
Impianti industriali  Altro

NOTE

asse inter PA-CT



DIRETTRICE FERROVIARIA MESSINA-CATANIA-PALERMO  
NODO DI CATANIA  
Scheda di Censimento dei Ricettori

CODICE RICETTORE

4023

LOCALIZZAZIONE DELL'EDIFICIO

Regione   
Provincia   
Comune   
Località   
Progressiva   
Distanza infrastruttura

DOCUMENTAZIONE FOTOGRAFICA



DATI CARATTERISTICI DELL'EDIFICIO ESAMINATO

Tipologia  Numero dei piani   
Stato conservazione  Orientamento

CARATTERIZZAZIONE DEGLI INFISSI (Ricettori sensibili)

NUMERO INFISSI PER FRONTE

Fronte parallelo all'infrastruttura   
Fronte perpendicolare/obliquo lato progressive crescenti   
Fronte perpendicolare /obliquo lato progressive decrescenti

CARATTERIZZAZIONE DEL CORPO FERROVIARIO

Raso/Rilevato  Viadotto   
Trincea  Galleria

DESCRIZIONE DELLA FASCIA TRA L'INFRASTRUTTURA E L'EDIFICIO

Destinazione d'uso

DESCRIZIONE DELLE ALTRE SORGENTI DI RUMORE SIGNIFICATIVE

Altre linee ferroviarie  Strade   
Impianti industriali  Altro

NOTE

asse inter PA-CT



DIRETTRICE FERROVIARIA MESSINA-CATANIA-PALERMO  
NODO DI CATANIA  
Scheda di Censimento dei Ricettori

CODICE RICETTORE

4024

LOCALIZZAZIONE DELL'EDIFICIO

Regione   
Provincia   
Comune   
Località   
Progressiva   
Distanza infrastruttura

DOCUMENTAZIONE FOTOGRAFICA



DATI CARATTERISTICI DELL'EDIFICIO ESAMINATO

Tipologia  Numero dei piani   
Stato conservazione  Orientamento

CARATTERIZZAZIONE DEGLI INFISSI (Ricettori sensibili)

NUMERO INFISSI PER FRONTE

Fronte parallelo all'infrastruttura   
Fronte perpendicolare/obliquo lato progressive crescenti   
Fronte perpendicolare /obliquo lato progressive decrescenti

CARATTERIZZAZIONE DEL CORPO FERROVIARIO

Raso/Rilevato  Viadotto   
Trincea  Galleria

DESCRIZIONE DELLA FASCIA TRA L'INFRASTRUTTURA E L'EDIFICIO

Destinazione d'uso

DESCRIZIONE DELLE ALTRE SORGENTI DI RUMORE SIGNIFICATIVE

Altre linee ferroviarie  Strade   
Impianti industriali  Altro

NOTE

asse inter PA-CT

DIRETTRICE FERROVIARIA MESSINA-CATANIA-PALERMO  
NODO DI CATANIA  
Scheda di Censimento dei Ricettori

CODICE RICETTORE

4025

LOCALIZZAZIONE DELL'EDIFICIO

Regione   
Provincia   
Comune   
Località   
Progressiva   
Distanza infrastruttura

DOCUMENTAZIONE FOTOGRAFICA



DATI CARATTERISTICI DELL'EDIFICIO ESAMINATO

Tipologia  Numero dei piani   
Stato conservazione  Orientamento

CARATTERIZZAZIONE DEGLI INFISSI (Ricettori sensibili)

NUMERO INFISSI PER FRONTE

Fronte parallelo all'infrastruttura   
Fronte perpendicolare/obliquo lato progressive crescenti   
Fronte perpendicolare /obliquo lato progressive decrescenti

CARATTERIZZAZIONE DEL CORPO FERROVIARIO

Raso/Rilevato  Viadotto   
Trincea  Galleria

DESCRIZIONE DELLA FASCIA TRA L'INFRASTRUTTURA E L'EDIFICIO

Destinazione d'uso

DESCRIZIONE DELLE ALTRE SORGENTI DI RUMORE SIGNIFICATIVE

Altre linee ferroviarie  Strade   
Impianti industriali  Altro

NOTE

asse inter PA-CT

DIRETTRICE FERROVIARIA MESSINA-CATANIA-PALERMO  
NODO DI CATANIA  
Scheda di Censimento dei Ricettori

CODICE RICETTORE

4026

LOCALIZZAZIONE DELL'EDIFICIO

Regione   
Provincia   
Comune   
Località   
Progressiva   
Distanza infrastruttura

DOCUMENTAZIONE FOTOGRAFICA



DATI CARATTERISTICI DELL'EDIFICIO ESAMINATO

Tipologia  Numero dei piani   
Stato conservazione  Orientamento

CARATTERIZZAZIONE DEGLI INFISSI (Ricettori sensibili)

NUMERO INFISSI PER FRONTE

Fronte parallelo all'infrastruttura   
Fronte perpendicolare/obliquo lato progressive crescenti   
Fronte perpendicolare /obliquo lato progressive decrescenti

CARATTERIZZAZIONE DEL CORPO FERROVIARIO

Raso/Rilevato  Viadotto   
Trincea  Galleria

DESCRIZIONE DELLA FASCIA TRA L'INFRASTRUTTURA E L'EDIFICIO

Destinazione d'uso

DESCRIZIONE DELLE ALTRE SORGENTI DI RUMORE SIGNIFICATIVE

Altre linee ferroviarie  Strade   
Impianti industriali  Altro

NOTE

asse inter PA-CT

DIRETTRICE FERROVIARIA MESSINA-CATANIA-PALERMO  
NODO DI CATANIA  
Scheda di Censimento dei Ricettori

CODICE RICETTORE

4027

LOCALIZZAZIONE DELL'EDIFICIO

Regione   
Provincia   
Comune   
Località   
Progressiva   
Distanza infrastruttura

DOCUMENTAZIONE FOTOGRAFICA



DATI CARATTERISTICI DELL'EDIFICIO ESAMINATO

Tipologia  Numero dei piani   
Stato conservazione  Orientamento

CARATTERIZZAZIONE DEGLI INFISSI (Ricettori sensibili)

NUMERO INFISSI PER FRONTE

Fronte parallelo all'infrastruttura   
Fronte perpendicolare/obliquo lato progressive crescenti   
Fronte perpendicolare /obliquo lato progressive decrescenti

CARATTERIZZAZIONE DEL CORPO FERROVIARIO

Raso/Rilevato  Viadotto   
Trincea  Galleria

DESCRIZIONE DELLA FASCIA TRA L'INFRASTRUTTURA E L'EDIFICIO

Destinazione d'uso

DESCRIZIONE DELLE ALTRE SORGENTI DI RUMORE SIGNIFICATIVE

Altre linee ferroviarie  Strade   
Impianti industriali  Altro

NOTE

asse inter PA-CT

DIRETTRICE FERROVIARIA MESSINA-CATANIA-PALERMO  
NODO DI CATANIA  
Scheda di Censimento dei Ricettori

CODICE RICETTORE

4028

LOCALIZZAZIONE DELL'EDIFICIO

Regione   
Provincia   
Comune   
Località   
Progressiva   
Distanza infrastruttura

DOCUMENTAZIONE FOTOGRAFICA



DATI CARATTERISTICI DELL'EDIFICIO ESAMINATO

Tipologia  Numero dei piani   
Stato conservazione  Orientamento

CARATTERIZZAZIONE DEGLI INFISSI (Ricettori sensibili)

NUMERO INFISSI PER FRONTE

Fronte parallelo all'infrastruttura   
Fronte perpendicolare/obliquo lato progressive crescenti   
Fronte perpendicolare /obliquo lato progressive decrescenti

CARATTERIZZAZIONE DEL CORPO FERROVIARIO

Raso/Rilevato  Viadotto   
Trincea  Galleria

DESCRIZIONE DELLA FASCIA TRA L'INFRASTRUTTURA E L'EDIFICIO

Destinazione d'uso

DESCRIZIONE DELLE ALTRE SORGENTI DI RUMORE SIGNIFICATIVE

Altre linee ferroviarie  Strade   
Impianti industriali  Altro

NOTE

asse inter PA-CT

DIRETTRICE FERROVIARIA MESSINA-CATANIA-PALERMO  
NODO DI CATANIA  
Scheda di Censimento dei Ricettori

CODICE RICETTORE

4029

LOCALIZZAZIONE DELL'EDIFICIO

Regione   
Provincia   
Comune   
Località   
Progressiva   
Distanza infrastruttura

DOCUMENTAZIONE FOTOGRAFICA



DATI CARATTERISTICI DELL'EDIFICIO ESAMINATO

Tipologia  Numero dei piani   
Stato conservazione  Orientamento

CARATTERIZZAZIONE DEGLI INFISSI (Ricettori sensibili)

NUMERO INFISSI PER FRONTE

Fronte parallelo all'infrastruttura   
Fronte perpendicolare/obliquo lato progressive crescenti   
Fronte perpendicolare /obliquo lato progressive decrescenti

CARATTERIZZAZIONE DEL CORPO FERROVIARIO

Raso/Rilevato  Viadotto   
Trincea  Galleria

DESCRIZIONE DELLA FASCIA TRA L'INFRASTRUTTURA E L'EDIFICIO

Destinazione d'uso

DESCRIZIONE DELLE ALTRE SORGENTI DI RUMORE SIGNIFICATIVE

Altre linee ferroviarie  Strade   
Impianti industriali  Altro

NOTE

asse inter PA-CT



DIRETTRICE FERROVIARIA MESSINA-CATANIA-PALERMO  
NODO DI CATANIA  
Scheda di Censimento dei Ricettori

CODICE RICETTORE

4030

LOCALIZZAZIONE DELL'EDIFICIO

Regione   
Provincia   
Comune   
Località   
Progressiva   
Distanza infrastruttura

DOCUMENTAZIONE FOTOGRAFICA



DATI CARATTERISTICI DELL'EDIFICIO ESAMINATO

Tipologia  Numero dei piani   
Stato conservazione  Orientamento

CARATTERIZZAZIONE DEGLI INFISSI (Ricettori sensibili)

NUMERO INFISSI PER FRONTE

Fronte parallelo all'infrastruttura   
Fronte perpendicolare/obliquo lato progressive crescenti   
Fronte perpendicolare /obliquo lato progressive decrescenti

CARATTERIZZAZIONE DEL CORPO FERROVIARIO

Raso/Rilevato  Viadotto   
Trincea  Galleria

DESCRIZIONE DELLA FASCIA TRA L'INFRASTRUTTURA E L'EDIFICIO

Destinazione d'uso

DESCRIZIONE DELLE ALTRE SORGENTI DI RUMORE SIGNIFICATIVE

Altre linee ferroviarie  Strade   
Impianti industriali  Altro

NOTE

asse inter PA-CT



DIRETTRICE FERROVIARIA MESSINA-CATANIA-PALERMO  
NODO DI CATANIA  
Scheda di Censimento dei Ricettori

CODICE RICETTORE

4031

LOCALIZZAZIONE DELL'EDIFICIO

Regione   
Provincia   
Comune   
Località   
Progressiva   
Distanza infrastruttura

DOCUMENTAZIONE FOTOGRAFICA



DATI CARATTERISTICI DELL'EDIFICIO ESAMINATO

Tipologia  Numero dei piani   
Stato conservazione  Orientamento

CARATTERIZZAZIONE DEGLI INFISSI (Ricettori sensibili)

NUMERO INFISSI PER FRONTE

Fronte parallelo all'infrastruttura   
Fronte perpendicolare/obliquo lato progressive crescenti   
Fronte perpendicolare /obliquo lato progressive decrescenti

CARATTERIZZAZIONE DEL CORPO FERROVIARIO

Raso/Rilevato  Viadotto   
Trincea  Galleria

DESCRIZIONE DELLA FASCIA TRA L'INFRASTRUTTURA E L'EDIFICIO

Destinazione d'uso

DESCRIZIONE DELLE ALTRE SORGENTI DI RUMORE SIGNIFICATIVE

Altre linee ferroviarie  Strade   
Impianti industriali  Altro

NOTE

asse inter PA-CT

DIRETTRICE FERROVIARIA MESSINA-CATANIA-PALERMO  
NODO DI CATANIA  
Scheda di Censimento dei Ricettori

CODICE RICETTORE

4032

LOCALIZZAZIONE DELL'EDIFICIO

Regione   
Provincia   
Comune   
Località   
Progressiva   
Distanza infrastruttura

DOCUMENTAZIONE FOTOGRAFICA



DATI CARATTERISTICI DELL'EDIFICIO ESAMINATO

Tipologia  Numero dei piani   
Stato conservazione  Orientamento

CARATTERIZZAZIONE DEGLI INFISSI (Ricettori sensibili)

NUMERO INFISSI PER FRONTE

Fronte parallelo all'infrastruttura   
Fronte perpendicolare/obliquo lato progressive crescenti   
Fronte perpendicolare /obliquo lato progressive decrescenti

CARATTERIZZAZIONE DEL CORPO FERROVIARIO

Raso/Rilevato  Viadotto   
Trincea  Galleria

DESCRIZIONE DELLA FASCIA TRA L'INFRASTRUTTURA E L'EDIFICIO

Destinazione d'uso

DESCRIZIONE DELLE ALTRE SORGENTI DI RUMORE SIGNIFICATIVE

Altre linee ferroviarie  Strade   
Impianti industriali  Altro

NOTE

asse inter PA-CT

DIRETTRICE FERROVIARIA MESSINA-CATANIA-PALERMO  
NODO DI CATANIA  
Scheda di Censimento dei Ricettori

CODICE RICETTORE

4033

LOCALIZZAZIONE DELL'EDIFICIO

Regione   
Provincia   
Comune   
Località   
Progressiva   
Distanza infrastruttura

DOCUMENTAZIONE FOTOGRAFICA



DATI CARATTERISTICI DELL'EDIFICIO ESAMINATO

Tipologia  Numero dei piani   
Stato conservazione  Orientamento

CARATTERIZZAZIONE DEGLI INFISSI (Ricettori sensibili)

NUMERO INFISSI PER FRONTE

Fronte parallelo all'infrastruttura   
Fronte perpendicolare/obliquo lato progressive crescenti   
Fronte perpendicolare /obliquo lato progressive decrescenti

CARATTERIZZAZIONE DEL CORPO FERROVIARIO

Raso/Rilevato  Viadotto   
Trincea  Galleria

DESCRIZIONE DELLA FASCIA TRA L'INFRASTRUTTURA E L'EDIFICIO

Destinazione d'uso

DESCRIZIONE DELLE ALTRE SORGENTI DI RUMORE SIGNIFICATIVE

Altre linee ferroviarie  Strade   
Impianti industriali  Altro

NOTE

asse inter PA-CT

DIRETTRICE FERROVIARIA MESSINA-CATANIA-PALERMO  
NODO DI CATANIA  
Scheda di Censimento dei Ricettori

CODICE RICETTORE

4034

LOCALIZZAZIONE DELL'EDIFICIO

Regione   
Provincia   
Comune   
Località   
Progressiva   
Distanza infrastruttura

DOCUMENTAZIONE FOTOGRAFICA



DATI CARATTERISTICI DELL'EDIFICIO ESAMINATO

Tipologia  Numero dei piani   
Stato conservazione  Orientamento

CARATTERIZZAZIONE DEGLI INFISSI (Ricettori sensibili)

NUMERO INFISSI PER FRONTE

Fronte parallelo all'infrastruttura   
Fronte perpendicolare/obliquo lato progressive crescenti   
Fronte perpendicolare /obliquo lato progressive decrescenti

CARATTERIZZAZIONE DEL CORPO FERROVIARIO

Raso/Rilevato  Viadotto   
Trincea  Galleria

DESCRIZIONE DELLA FASCIA TRA L'INFRASTRUTTURA E L'EDIFICIO

Destinazione d'uso

DESCRIZIONE DELLE ALTRE SORGENTI DI RUMORE SIGNIFICATIVE

Altre linee ferroviarie  Strade   
Impianti industriali  Altro

NOTE

asse inter PA-CT

DIRETTRICE FERROVIARIA MESSINA-CATANIA-PALERMO  
NODO DI CATANIA  
Scheda di Censimento dei Ricettori

CODICE RICETTORE

4035

LOCALIZZAZIONE DELL'EDIFICIO

Regione   
Provincia   
Comune   
Località   
Progressiva   
Distanza infrastruttura

DOCUMENTAZIONE FOTOGRAFICA

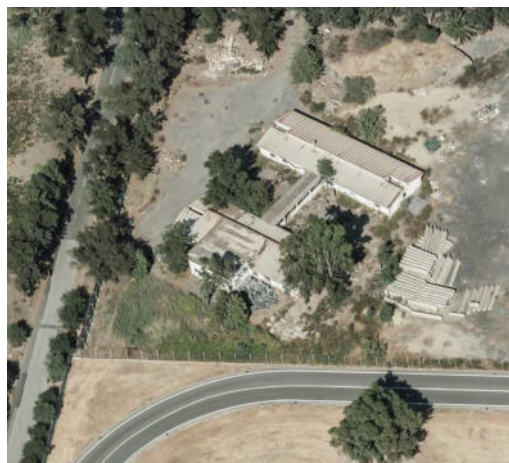

DATI CARATTERISTICI DELL'EDIFICIO ESAMINATO

Tipologia  Numero dei piani   
Stato conservazione  Orientamento

CARATTERIZZAZIONE DEGLI INFISSI (Ricettori sensibili)

NUMERO INFISSI PER FRONTE

Fronte parallelo all'infrastruttura   
Fronte perpendicolare/obliquo lato progressive crescenti   
Fronte perpendicolare /obliquo lato progressive decrescenti

CARATTERIZZAZIONE DEL CORPO FERROVIARIO

Raso/Rilevato  Viadotto   
Trincea  Galleria

DESCRIZIONE DELLA FASCIA TRA L'INFRASTRUTTURA E L'EDIFICIO

Destinazione d'uso

DESCRIZIONE DELLE ALTRE SORGENTI DI RUMORE SIGNIFICATIVE

Altre linee ferroviarie  Strade   
Impianti industriali  Altro

NOTE

asse inter PA-CT

DIRETTRICE FERROVIARIA MESSINA-CATANIA-PALERMO  
NODO DI CATANIA  
Scheda di Censimento dei Ricettori

CODICE RICETTORE

4036

LOCALIZZAZIONE DELL'EDIFICIO

Regione   
Provincia   
Comune   
Località   
Progressiva   
Distanza infrastruttura

DOCUMENTAZIONE FOTOGRAFICA



DATI CARATTERISTICI DELL'EDIFICIO ESAMINATO

Tipologia  Numero dei piani   
Stato conservazione  Orientamento

CARATTERIZZAZIONE DEGLI INFISSI (Ricettori sensibili)

NUMERO INFISSI PER FRONTE

Fronte parallelo all'infrastruttura   
Fronte perpendicolare/obliquo lato progressive crescenti   
Fronte perpendicolare /obliquo lato progressive decrescenti

CARATTERIZZAZIONE DEL CORPO FERROVIARIO

Raso/Rilevato  Viadotto   
Trincea  Galleria

DESCRIZIONE DELLA FASCIA TRA L'INFRASTRUTTURA E L'EDIFICIO

Destinazione d'uso

DESCRIZIONE DELLE ALTRE SORGENTI DI RUMORE SIGNIFICATIVE

Altre linee ferroviarie  Strade   
Impianti industriali  Altro

NOTE

asse inter PA-CT



DIRETTRICE FERROVIARIA MESSINA-CATANIA-PALERMO  
NODO DI CATANIA  
Scheda di Censimento dei Ricettori

CODICE RICETTORE

4037

LOCALIZZAZIONE DELL'EDIFICIO

Regione   
Provincia   
Comune   
Località   
Progressiva   
Distanza infrastruttura

DOCUMENTAZIONE FOTOGRAFICA



DATI CARATTERISTICI DELL'EDIFICIO ESAMINATO

Tipologia  Numero dei piani   
Stato conservazione  Orientamento

CARATTERIZZAZIONE DEGLI INFISSI (Ricettori sensibili)

NUMERO INFISSI PER FRONTE

Fronte parallelo all'infrastruttura   
Fronte perpendicolare/obliquo lato progressive crescenti   
Fronte perpendicolare /obliquo lato progressive decrescenti

CARATTERIZZAZIONE DEL CORPO FERROVIARIO

Raso/Rilevato  Viadotto   
Trincea  Galleria

DESCRIZIONE DELLA FASCIA TRA L'INFRASTRUTTURA E L'EDIFICIO

Destinazione d'uso

DESCRIZIONE DELLE ALTRE SORGENTI DI RUMORE SIGNIFICATIVE

Altre linee ferroviarie  Strade   
Impianti industriali  Altro

NOTE

asse inter PA-CT



DIRETTRICE FERROVIARIA MESSINA-CATANIA-PALERMO  
NODO DI CATANIA  
Scheda di Censimento dei Ricettori

CODICE RICETTORE

4038

LOCALIZZAZIONE DELL'EDIFICIO

Regione   
Provincia   
Comune   
Località   
Progressiva   
Distanza infrastruttura

DOCUMENTAZIONE FOTOGRAFICA

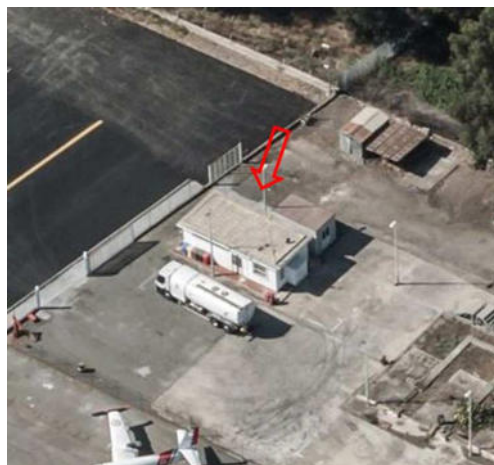

DATI CARATTERISTICI DELL'EDIFICIO ESAMINATO

Tipologia  Numero dei piani   
Stato conservazione  Orientamento

CARATTERIZZAZIONE DEGLI INFISSI (Ricettori sensibili)

NUMERO INFISSI PER FRONTE

Fronte parallelo all'infrastruttura   
Fronte perpendicolare/obliquo lato progressive crescenti   
Fronte perpendicolare /obliquo lato progressive decrescenti

CARATTERIZZAZIONE DEL CORPO FERROVIARIO

Raso/Rilevato  Viadotto   
Trincea  Galleria

DESCRIZIONE DELLA FASCIA TRA L'INFRASTRUTTURA E L'EDIFICIO

Destinazione d'uso

DESCRIZIONE DELLE ALTRE SORGENTI DI RUMORE SIGNIFICATIVE

Altre linee ferroviarie  Strade   
Impianti industriali  Altro

NOTE

asse inter PA-CT

DIRETTRICE FERROVIARIA MESSINA-CATANIA-PALERMO  
NODO DI CATANIA  
Scheda di Censimento dei Ricettori

CODICE RICETTORE

4039

LOCALIZZAZIONE DELL'EDIFICIO

Regione   
Provincia   
Comune   
Località   
Progressiva   
Distanza infrastruttura

DOCUMENTAZIONE FOTOGRAFICA



DATI CARATTERISTICI DELL'EDIFICIO ESAMINATO

Tipologia  Numero dei piani   
Stato conservazione  Orientamento

CARATTERIZZAZIONE DEGLI INFISSI (Ricettori sensibili)

NUMERO INFISSI PER FRONTE

Fronte parallelo all'infrastruttura   
Fronte perpendicolare/obliquo lato progressive crescenti   
Fronte perpendicolare /obliquo lato progressive decrescenti

CARATTERIZZAZIONE DEL CORPO FERROVIARIO

Raso/Rilevato  Viadotto   
Trincea  Galleria

DESCRIZIONE DELLA FASCIA TRA L'INFRASTRUTTURA E L'EDIFICIO

Destinazione d'uso

DESCRIZIONE DELLE ALTRE SORGENTI DI RUMORE SIGNIFICATIVE

Altre linee ferroviarie  Strade   
Impianti industriali  Altro

NOTE

asse inter PA-CT

DIRETTRICE FERROVIARIA MESSINA-CATANIA-PALERMO  
NODO DI CATANIA  
Scheda di Censimento dei Ricettori

CODICE RICETTORE

4040

LOCALIZZAZIONE DELL'EDIFICIO

Regione   
Provincia   
Comune   
Località   
Progressiva   
Distanza infrastruttura

DOCUMENTAZIONE FOTOGRAFICA



DATI CARATTERISTICI DELL'EDIFICIO ESAMINATO

Tipologia  Numero dei piani   
Stato conservazione  Orientamento

CARATTERIZZAZIONE DEGLI INFISSI (Ricettori sensibili)

NUMERO INFISSI PER FRONTE

Fronte parallelo all'infrastruttura   
Fronte perpendicolare/obliquo lato progressive crescenti   
Fronte perpendicolare /obliquo lato progressive decrescenti

CARATTERIZZAZIONE DEL CORPO FERROVIARIO

Raso/Rilevato  Viadotto   
Trincea  Galleria

DESCRIZIONE DELLA FASCIA TRA L'INFRASTRUTTURA E L'EDIFICIO

Destinazione d'uso

DESCRIZIONE DELLE ALTRE SORGENTI DI RUMORE SIGNIFICATIVE

Altre linee ferroviarie  Strade   
Impianti industriali  Altro

NOTE

asse inter PA-CT

DIRETTRICE FERROVIARIA MESSINA-CATANIA-PALERMO  
NODO DI CATANIA  
Scheda di Censimento dei Ricettori

CODICE RICETTORE

4041

LOCALIZZAZIONE DELL'EDIFICIO

Regione   
Provincia   
Comune   
Località   
Progressiva   
Distanza infrastruttura

DOCUMENTAZIONE FOTOGRAFICA



DATI CARATTERISTICI DELL'EDIFICIO ESAMINATO

Tipologia  Numero dei piani   
Stato conservazione  Orientamento

CARATTERIZZAZIONE DEGLI INFISSI (Ricettori sensibili)

NUMERO INFISSI PER FRONTE

Fronte parallelo all'infrastruttura   
Fronte perpendicolare/obliquo lato progressive crescenti   
Fronte perpendicolare /obliquo lato progressive decrescenti

CARATTERIZZAZIONE DEL CORPO FERROVIARIO

Raso/Rilevato  Viadotto   
Trincea  Galleria

DESCRIZIONE DELLA FASCIA TRA L'INFRASTRUTTURA E L'EDIFICIO

Destinazione d'uso

DESCRIZIONE DELLE ALTRE SORGENTI DI RUMORE SIGNIFICATIVE

Altre linee ferroviarie  Strade   
Impianti industriali  Altro

NOTE

asse inter PA-CT

DIRETTRICE FERROVIARIA MESSINA-CATANIA-PALERMO  
NODO DI CATANIA  
Scheda di Censimento dei Ricettori

CODICE RICETTORE

4042

LOCALIZZAZIONE DELL'EDIFICIO

Regione   
Provincia   
Comune   
Località   
Progressiva   
Distanza infrastruttura

DOCUMENTAZIONE FOTOGRAFICA



DATI CARATTERISTICI DELL'EDIFICIO ESAMINATO

Tipologia  Numero dei piani   
Stato conservazione  Orientamento

CARATTERIZZAZIONE DEGLI INFISSI (Ricettori sensibili)

NUMERO INFISSI PER FRONTE

Fronte parallelo all'infrastruttura   
Fronte perpendicolare/obliquo lato progressive crescenti   
Fronte perpendicolare /obliquo lato progressive decrescenti

CARATTERIZZAZIONE DEL CORPO FERROVIARIO

Raso/Rilevato  Viadotto   
Trincea  Galleria

DESCRIZIONE DELLA FASCIA TRA L'INFRASTRUTTURA E L'EDIFICIO

Destinazione d'uso

DESCRIZIONE DELLE ALTRE SORGENTI DI RUMORE SIGNIFICATIVE

Altre linee ferroviarie  Strade   
Impianti industriali  Altro

NOTE

asse inter PA-CT

DIRETTRICE FERROVIARIA MESSINA-CATANIA-PALERMO  
NODO DI CATANIA  
Scheda di Censimento dei Ricettori

CODICE RICETTORE

4043

LOCALIZZAZIONE DELL'EDIFICIO

Regione   
Provincia   
Comune   
Località   
Progressiva   
Distanza infrastruttura

DOCUMENTAZIONE FOTOGRAFICA

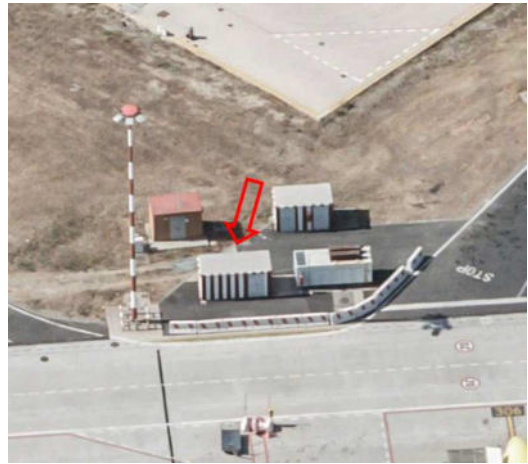

DATI CARATTERISTICI DELL'EDIFICIO ESAMINATO

Tipologia  Numero dei piani   
Stato conservazione  Orientamento

CARATTERIZZAZIONE DEGLI INFISSI (Ricettori sensibili)

NUMERO INFISSI PER FRONTE

Fronte parallelo all'infrastruttura   
Fronte perpendicolare/obliquo lato progressive crescenti   
Fronte perpendicolare /obliquo lato progressive decrescenti

CARATTERIZZAZIONE DEL CORPO FERROVIARIO

Raso/Rilevato  Viadotto   
Trincea  Galleria

DESCRIZIONE DELLA FASCIA TRA L'INFRASTRUTTURA E L'EDIFICIO

Destinazione d'uso

DESCRIZIONE DELLE ALTRE SORGENTI DI RUMORE SIGNIFICATIVE

Altre linee ferroviarie  Strade   
Impianti industriali  Altro

NOTE

asse inter PA-CT

DIRETTRICE FERROVIARIA MESSINA-CATANIA-PALERMO  
NODO DI CATANIA  
Scheda di Censimento dei Ricettori

CODICE RICETTORE

4044

LOCALIZZAZIONE DELL'EDIFICIO

Regione   
Provincia   
Comune   
Località   
Progressiva   
Distanza infrastruttura

DOCUMENTAZIONE FOTOGRAFICA

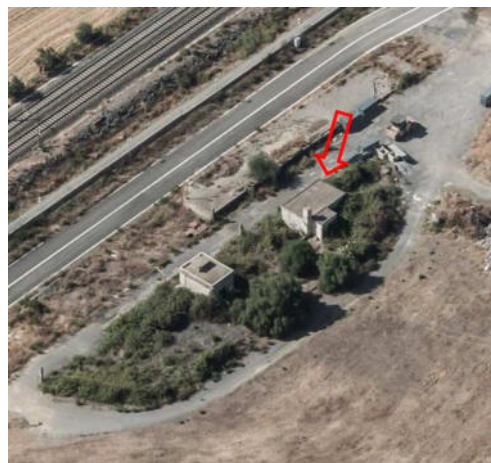

DATI CARATTERISTICI DELL'EDIFICIO ESAMINATO

Tipologia  Numero dei piani   
Stato conservazione  Orientamento

CARATTERIZZAZIONE DEGLI INFISSI (Ricettori sensibili)

NUMERO INFISSI PER FRONTE

Fronte parallelo all'infrastruttura   
Fronte perpendicolare/obliquo lato progressive crescenti   
Fronte perpendicolare /obliquo lato progressive decrescenti

CARATTERIZZAZIONE DEL CORPO FERROVIARIO

Raso/Rilevato  Viadotto   
Trincea  Galleria

DESCRIZIONE DELLA FASCIA TRA L'INFRASTRUTTURA E L'EDIFICIO

Destinazione d'uso

DESCRIZIONE DELLE ALTRE SORGENTI DI RUMORE SIGNIFICATIVE

Altre linee ferroviarie  Strade   
Impianti industriali  Altro

NOTE

asse inter PA-CT



DIRETTRICE FERROVIARIA MESSINA-CATANIA-PALERMO  
NODO DI CATANIA  
Scheda di Censimento dei Ricettori

CODICE RICETTORE

4045

LOCALIZZAZIONE DELL'EDIFICIO

Regione   
Provincia   
Comune   
Località   
Progressiva   
Distanza infrastruttura

DOCUMENTAZIONE FOTOGRAFICA

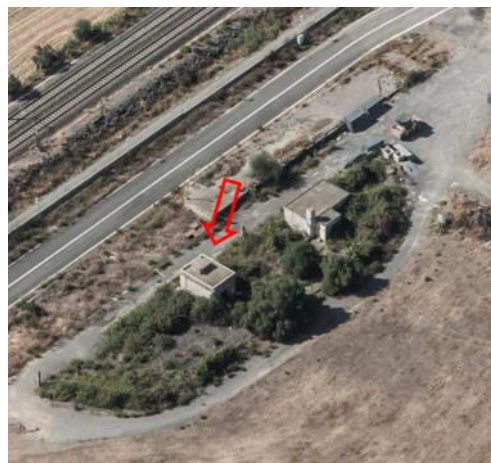

DATI CARATTERISTICI DELL'EDIFICIO ESAMINATO

Tipologia  Numero dei piani   
Stato conservazione  Orientamento

CARATTERIZZAZIONE DEGLI INFISSI (Ricettori sensibili)

NUMERO INFISSI PER FRONTE

Fronte parallelo all'infrastruttura   
Fronte perpendicolare/obliquo lato progressive crescenti   
Fronte perpendicolare /obliquo lato progressive decrescenti

CARATTERIZZAZIONE DEL CORPO FERROVIARIO

Raso/Rilevato  Viadotto   
Trincea  Galleria

DESCRIZIONE DELLA FASCIA TRA L'INFRASTRUTTURA E L'EDIFICIO

Destinazione d'uso

DESCRIZIONE DELLE ALTRE SORGENTI DI RUMORE SIGNIFICATIVE

Altre linee ferroviarie  Strade   
Impianti industriali  Altro

NOTE

asse inter PA-CT

DIRETTRICE FERROVIARIA MESSINA-CATANIA-PALERMO  
NODO DI CATANIA  
Scheda di Censimento dei Ricettori

CODICE RICETTORE

4046

LOCALIZZAZIONE DELL'EDIFICIO

Regione   
Provincia   
Comune   
Località   
Progressiva   
Distanza infrastruttura

DOCUMENTAZIONE FOTOGRAFICA



DATI CARATTERISTICI DELL'EDIFICIO ESAMINATO

Tipologia  Numero dei piani   
Stato conservazione  Orientamento

CARATTERIZZAZIONE DEGLI INFISSI (Ricettori sensibili)

NUMERO INFISSI PER FRONTE

Fronte parallelo all'infrastruttura   
Fronte perpendicolare/obliquo lato progressive crescenti   
Fronte perpendicolare /obliquo lato progressive decrescenti

CARATTERIZZAZIONE DEL CORPO FERROVIARIO

Raso/Rilevato  Viadotto   
Trincea  Galleria

DESCRIZIONE DELLA FASCIA TRA L'INFRASTRUTTURA E L'EDIFICIO

Destinazione d'uso

DESCRIZIONE DELLE ALTRE SORGENTI DI RUMORE SIGNIFICATIVE

Altre linee ferroviarie  Strade   
Impianti industriali  Altro

NOTE

asse lotto1

DIRETTRICE FERROVIARIA MESSINA-CATANIA-PALERMO  
NODO DI CATANIA  
Scheda di Censimento dei Ricettori

CODICE RICETTORE

4047

LOCALIZZAZIONE DELL'EDIFICIO

Regione   
Provincia   
Comune   
Località   
Progressiva   
Distanza infrastruttura

DOCUMENTAZIONE FOTOGRAFICA



DATI CARATTERISTICI DELL'EDIFICIO ESAMINATO

Tipologia  Numero dei piani   
Stato conservazione  Orientamento

CARATTERIZZAZIONE DEGLI INFISSI (Ricettori sensibili)

NUMERO INFISSI PER FRONTE

Fronte parallelo all'infrastruttura   
Fronte perpendicolare/obliquo lato progressive crescenti   
Fronte perpendicolare /obliquo lato progressive decrescenti

CARATTERIZZAZIONE DEL CORPO FERROVIARIO

Raso/Rilevato  Viadotto   
Trincea  Galleria

DESCRIZIONE DELLA FASCIA TRA L'INFRASTRUTTURA E L'EDIFICIO

Destinazione d'uso

DESCRIZIONE DELLE ALTRE SORGENTI DI RUMORE SIGNIFICATIVE

Altre linee ferroviarie  Strade   
Impianti industriali  Altro

NOTE

asse lotto1

DIRETTRICE FERROVIARIA MESSINA-CATANIA-PALERMO  
NODO DI CATANIA  
Scheda di Censimento dei Ricettori

CODICE RICETTORE

4048

LOCALIZZAZIONE DELL'EDIFICIO

Regione   
Provincia   
Comune   
Località   
Progressiva   
Distanza infrastruttura

DOCUMENTAZIONE FOTOGRAFICA



DATI CARATTERISTICI DELL'EDIFICIO ESAMINATO

Tipologia  Numero dei piani   
Stato conservazione  Orientamento

CARATTERIZZAZIONE DEGLI INFISSI (Ricettori sensibili)

NUMERO INFISSI PER FRONTE

Fronte parallelo all'infrastruttura   
Fronte perpendicolare/obliquo lato progressive crescenti   
Fronte perpendicolare /obliquo lato progressive decrescenti

CARATTERIZZAZIONE DEL CORPO FERROVIARIO

Raso/Rilevato  Viadotto   
Trincea  Galleria

DESCRIZIONE DELLA FASCIA TRA L'INFRASTRUTTURA E L'EDIFICIO

Destinazione d'uso

DESCRIZIONE DELLE ALTRE SORGENTI DI RUMORE SIGNIFICATIVE

Altre linee ferroviarie  Strade   
Impianti industriali  Altro

NOTE

asse lotto1

DIRETTRICE FERROVIARIA MESSINA-CATANIA-PALERMO  
NODO DI CATANIA  
Scheda di Censimento dei Ricettori

CODICE RICETTORE

4049

LOCALIZZAZIONE DELL'EDIFICIO

Regione   
Provincia   
Comune   
Località   
Progressiva   
Distanza infrastruttura

DOCUMENTAZIONE FOTOGRAFICA



DATI CARATTERISTICI DELL'EDIFICIO ESAMINATO

Tipologia  Numero dei piani   
Stato conservazione  Orientamento

CARATTERIZZAZIONE DEGLI INFISSI (Ricettori sensibili)

NUMERO INFISSI PER FRONTE

Fronte parallelo all'infrastruttura   
Fronte perpendicolare/obliquo lato progressive crescenti   
Fronte perpendicolare /obliquo lato progressive decrescenti

CARATTERIZZAZIONE DEL CORPO FERROVIARIO

Raso/Rilevato  Viadotto   
Trincea  Galleria

DESCRIZIONE DELLA FASCIA TRA L'INFRASTRUTTURA E L'EDIFICIO

Destinazione d'uso

DESCRIZIONE DELLE ALTRE SORGENTI DI RUMORE SIGNIFICATIVE

Altre linee ferroviarie  Strade   
Impianti industriali  Altro

NOTE

asse lotto1

DIRETTRICE FERROVIARIA MESSINA-CATANIA-PALERMO  
NODO DI CATANIA  
Scheda di Censimento dei Ricettori

CODICE RICETTORE

4050

LOCALIZZAZIONE DELL'EDIFICIO

Regione   
Provincia   
Comune   
Località   
Progressiva   
Distanza infrastruttura

DOCUMENTAZIONE FOTOGRAFICA



DATI CARATTERISTICI DELL'EDIFICIO ESAMINATO

Tipologia  Numero dei piani   
Stato conservazione  Orientamento

CARATTERIZZAZIONE DEGLI INFISSI (Ricettori sensibili)

NUMERO INFISSI PER FRONTE

Fronte parallelo all'infrastruttura   
Fronte perpendicolare/obliquo lato progressive crescenti   
Fronte perpendicolare /obliquo lato progressive decrescenti

CARATTERIZZAZIONE DEL CORPO FERROVIARIO

Raso/Rilevato  Viadotto   
Trincea  Galleria

DESCRIZIONE DELLA FASCIA TRA L'INFRASTRUTTURA E L'EDIFICIO

Destinazione d'uso

DESCRIZIONE DELLE ALTRE SORGENTI DI RUMORE SIGNIFICATIVE

Altre linee ferroviarie  Strade   
Impianti industriali  Altro

NOTE

asse lotto1



DIRETTRICE FERROVIARIA MESSINA-CATANIA-PALERMO  
NODO DI CATANIA  
Scheda di Censimento dei Ricettori

CODICE RICETTORE

4051

LOCALIZZAZIONE DELL'EDIFICIO

Regione   
Provincia   
Comune   
Località   
Progressiva   
Distanza infrastruttura

DOCUMENTAZIONE FOTOGRAFICA



DATI CARATTERISTICI DELL'EDIFICIO ESAMINATO

Tipologia  Numero dei piani   
Stato conservazione  Orientamento

CARATTERIZZAZIONE DEGLI INFISSI (Ricettori sensibili)

NUMERO INFISSI PER FRONTE

Fronte parallelo all'infrastruttura   
Fronte perpendicolare/obliquo lato progressive crescenti   
Fronte perpendicolare /obliquo lato progressive decrescenti

CARATTERIZZAZIONE DEL CORPO FERROVIARIO

Raso/Rilevato  Viadotto   
Trincea  Galleria

DESCRIZIONE DELLA FASCIA TRA L'INFRASTRUTTURA E L'EDIFICIO

Destinazione d'uso

DESCRIZIONE DELLE ALTRE SORGENTI DI RUMORE SIGNIFICATIVE

Altre linee ferroviarie  Strade   
Impianti industriali  Altro

NOTE

asse lotto1



DIRETTRICE FERROVIARIA MESSINA-CATANIA-PALERMO  
NODO DI CATANIA  
Scheda di Censimento dei Ricettori

CODICE RICETTORE

4052

LOCALIZZAZIONE DELL'EDIFICIO

Regione   
Provincia   
Comune   
Località   
Progressiva   
Distanza infrastruttura

DOCUMENTAZIONE FOTOGRAFICA



DATI CARATTERISTICI DELL'EDIFICIO ESAMINATO

Tipologia  Numero dei piani   
Stato conservazione  Orientamento

CARATTERIZZAZIONE DEGLI INFISSI (Ricettori sensibili)

NUMERO INFISSI PER FRONTE

Fronte parallelo all'infrastruttura   
Fronte perpendicolare/obliquo lato progressive crescenti   
Fronte perpendicolare /obliquo lato progressive decrescenti

CARATTERIZZAZIONE DEL CORPO FERROVIARIO

Raso/Rilevato  Viadotto   
Trincea  Galleria

DESCRIZIONE DELLA FASCIA TRA L'INFRASTRUTTURA E L'EDIFICIO

Destinazione d'uso

DESCRIZIONE DELLE ALTRE SORGENTI DI RUMORE SIGNIFICATIVE

Altre linee ferroviarie  Strade   
Impianti industriali  Altro

NOTE

asse lotto1

DIRETTRICE FERROVIARIA MESSINA-CATANIA-PALERMO  
NODO DI CATANIA  
Scheda di Censimento dei Ricettori

CODICE RICETTORE

4053

LOCALIZZAZIONE DELL'EDIFICIO

Regione   
Provincia   
Comune   
Località   
Progressiva   
Distanza infrastruttura

DOCUMENTAZIONE FOTOGRAFICA



DATI CARATTERISTICI DELL'EDIFICIO ESAMINATO

Tipologia  Numero dei piani   
Stato conservazione  Orientamento

CARATTERIZZAZIONE DEGLI INFISSI (Ricettori sensibili)

NUMERO INFISSI PER FRONTE

Fronte parallelo all'infrastruttura   
Fronte perpendicolare/obliquo lato progressive crescenti   
Fronte perpendicolare /obliquo lato progressive decrescenti

CARATTERIZZAZIONE DEL CORPO FERROVIARIO

Raso/Rilevato  Viadotto   
Trincea  Galleria

DESCRIZIONE DELLA FASCIA TRA L'INFRASTRUTTURA E L'EDIFICIO

Destinazione d'uso

DESCRIZIONE DELLE ALTRE SORGENTI DI RUMORE SIGNIFICATIVE

Altre linee ferroviarie  Strade   
Impianti industriali  Altro

NOTE

asse lotto1

DIRETTRICE FERROVIARIA MESSINA-CATANIA-PALERMO  
NODO DI CATANIA  
Scheda di Censimento dei Ricettori

CODICE RICETTORE

4054

LOCALIZZAZIONE DELL'EDIFICIO

Regione   
Provincia   
Comune   
Località   
Progressiva   
Distanza infrastruttura

DOCUMENTAZIONE FOTOGRAFICA



DATI CARATTERISTICI DELL'EDIFICIO ESAMINATO

Tipologia  Numero dei piani   
Stato conservazione  Orientamento

CARATTERIZZAZIONE DEGLI INFISSI (Ricettori sensibili)

NUMERO INFISSI PER FRONTE

Fronte parallelo all'infrastruttura   
Fronte perpendicolare/obliquo lato progressive crescenti   
Fronte perpendicolare /obliquo lato progressive decrescenti

CARATTERIZZAZIONE DEL CORPO FERROVIARIO

Raso/Rilevato  Viadotto   
Trincea  Galleria

DESCRIZIONE DELLA FASCIA TRA L'INFRASTRUTTURA E L'EDIFICIO

Destinazione d'uso

DESCRIZIONE DELLE ALTRE SORGENTI DI RUMORE SIGNIFICATIVE

Altre linee ferroviarie  Strade   
Impianti industriali  Altro

NOTE

asse lotto1

DIRETTRICE FERROVIARIA MESSINA-CATANIA-PALERMO  
NODO DI CATANIA  
Scheda di Censimento dei Ricettori

CODICE RICETTORE

4055

LOCALIZZAZIONE DELL'EDIFICIO

Regione   
Provincia   
Comune   
Località   
Progressiva   
Distanza infrastruttura

DOCUMENTAZIONE FOTOGRAFICA



DATI CARATTERISTICI DELL'EDIFICIO ESAMINATO

Tipologia  Numero dei piani   
Stato conservazione  Orientamento

CARATTERIZZAZIONE DEGLI INFISSI (Ricettori sensibili)

NUMERO INFISSI PER FRONTE

Fronte parallelo all'infrastruttura   
Fronte perpendicolare/obliquo lato progressive crescenti   
Fronte perpendicolare /obliquo lato progressive decrescenti

CARATTERIZZAZIONE DEL CORPO FERROVIARIO

Raso/Rilevato  Viadotto   
Trincea  Galleria

DESCRIZIONE DELLA FASCIA TRA L'INFRASTRUTTURA E L'EDIFICIO

Destinazione d'uso

DESCRIZIONE DELLE ALTRE SORGENTI DI RUMORE SIGNIFICATIVE

Altre linee ferroviarie  Strade   
Impianti industriali  Altro

NOTE

asse lotto1

DIRETTRICE FERROVIARIA MESSINA-CATANIA-PALERMO  
NODO DI CATANIA  
Scheda di Censimento dei Ricettori

CODICE RICETTORE

4056

LOCALIZZAZIONE DELL'EDIFICIO

Regione   
Provincia   
Comune   
Località   
Progressiva   
Distanza infrastruttura

DOCUMENTAZIONE FOTOGRAFICA



DATI CARATTERISTICI DELL'EDIFICIO ESAMINATO

Tipologia  Numero dei piani   
Stato conservazione  Orientamento

CARATTERIZZAZIONE DEGLI INFISSI (Ricettori sensibili)

NUMERO INFISSI PER FRONTE

Fronte parallelo all'infrastruttura   
Fronte perpendicolare/obliquo lato progressive crescenti   
Fronte perpendicolare /obliquo lato progressive decrescenti

CARATTERIZZAZIONE DEL CORPO FERROVIARIO

Raso/Rilevato  Viadotto   
Trincea  Galleria

DESCRIZIONE DELLA FASCIA TRA L'INFRASTRUTTURA E L'EDIFICIO

Destinazione d'uso

DESCRIZIONE DELLE ALTRE SORGENTI DI RUMORE SIGNIFICATIVE

Altre linee ferroviarie  Strade   
Impianti industriali  Altro

NOTE

asse lotto1

DIRETTRICE FERROVIARIA MESSINA-CATANIA-PALERMO  
NODO DI CATANIA  
Scheda di Censimento dei Ricettori

CODICE RICETTORE

4057

LOCALIZZAZIONE DELL'EDIFICIO

Regione   
Provincia   
Comune   
Località   
Progressiva   
Distanza infrastruttura

DOCUMENTAZIONE FOTOGRAFICA



DATI CARATTERISTICI DELL'EDIFICIO ESAMINATO

Tipologia  Numero dei piani   
Stato conservazione  Orientamento

CARATTERIZZAZIONE DEGLI INFISSI (Ricettori sensibili)

NUMERO INFISSI PER FRONTE

Fronte parallelo all'infrastruttura   
Fronte perpendicolare/obliquo lato progressive crescenti   
Fronte perpendicolare /obliquo lato progressive decrescenti

CARATTERIZZAZIONE DEL CORPO FERROVIARIO

Raso/Rilevato  Viadotto   
Trincea  Galleria

DESCRIZIONE DELLA FASCIA TRA L'INFRASTRUTTURA E L'EDIFICIO

Destinazione d'uso

DESCRIZIONE DELLE ALTRE SORGENTI DI RUMORE SIGNIFICATIVE

Altre linee ferroviarie  Strade   
Impianti industriali  Altro

NOTE

asse lotto1

DIRETTRICE FERROVIARIA MESSINA-CATANIA-PALERMO  
NODO DI CATANIA  
Scheda di Censimento dei Ricettori

CODICE RICETTORE

4058

LOCALIZZAZIONE DELL'EDIFICIO

Regione   
Provincia   
Comune   
Località   
Progressiva   
Distanza infrastruttura

DOCUMENTAZIONE FOTOGRAFICA

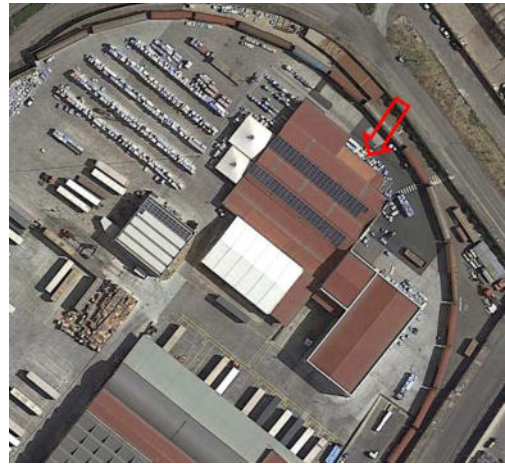

DATI CARATTERISTICI DELL'EDIFICIO ESAMINATO

Tipologia  Numero dei piani   
Stato conservazione  Orientamento

CARATTERIZZAZIONE DEGLI INFISSI (Ricettori sensibili)

NUMERO INFISSI PER FRONTE

Fronte parallelo all'infrastruttura   
Fronte perpendicolare/obliquo lato progressive crescenti   
Fronte perpendicolare /obliquo lato progressive decrescenti

CARATTERIZZAZIONE DEL CORPO FERROVIARIO

Raso/Rilevato  Viadotto   
Trincea  Galleria

DESCRIZIONE DELLA FASCIA TRA L'INFRASTRUTTURA E L'EDIFICIO

Destinazione d'uso

DESCRIZIONE DELLE ALTRE SORGENTI DI RUMORE SIGNIFICATIVE

Altre linee ferroviarie  Strade   
Impianti industriali  Altro

NOTE

asse lotto1



DIRETTRICE FERROVIARIA MESSINA-CATANIA-PALERMO  
NODO DI CATANIA  
Scheda di Censimento dei Ricettori

CODICE RICETTORE

4059

LOCALIZZAZIONE DELL'EDIFICIO

Regione   
Provincia   
Comune   
Località   
Progressiva   
Distanza infrastruttura

DOCUMENTAZIONE FOTOGRAFICA

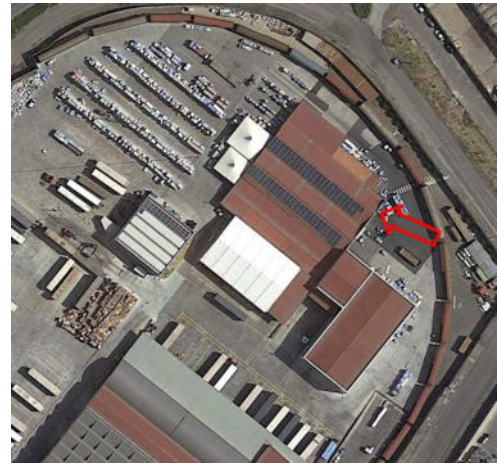

DATI CARATTERISTICI DELL'EDIFICIO ESAMINATO

Tipologia  Numero dei piani   
Stato conservazione  Orientamento

CARATTERIZZAZIONE DEGLI INFISSI (Ricettori sensibili)

NUMERO INFISSI PER FRONTE

Fronte parallelo all'infrastruttura   
Fronte perpendicolare/obliquo lato progressive crescenti   
Fronte perpendicolare /obliquo lato progressive decrescenti

CARATTERIZZAZIONE DEL CORPO FERROVIARIO

Raso/Rilevato  Viadotto   
Trincea  Galleria

DESCRIZIONE DELLA FASCIA TRA L'INFRASTRUTTURA E L'EDIFICIO

Destinazione d'uso

DESCRIZIONE DELLE ALTRE SORGENTI DI RUMORE SIGNIFICATIVE

Altre linee ferroviarie  Strade   
Impianti industriali  Altro

NOTE

asse lotto1

DIRETTRICE FERROVIARIA MESSINA-CATANIA-PALERMO  
NODO DI CATANIA  
Scheda di Censimento dei Ricettori

CODICE RICETTORE

4060

LOCALIZZAZIONE DELL'EDIFICIO

Regione   
Provincia   
Comune   
Località   
Progressiva   
Distanza infrastruttura

DOCUMENTAZIONE FOTOGRAFICA

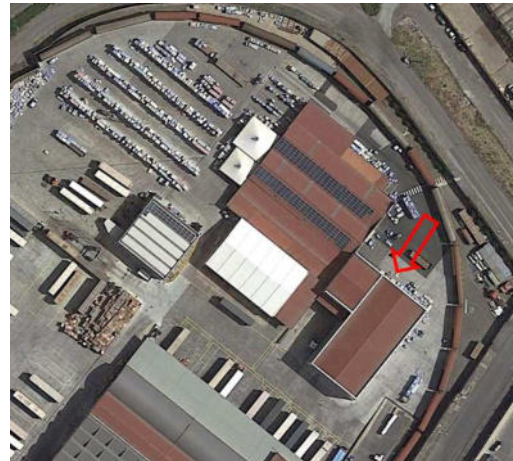

DATI CARATTERISTICI DELL'EDIFICIO ESAMINATO

Tipologia  Numero dei piani   
Stato conservazione  Orientamento

CARATTERIZZAZIONE DEGLI INFISSI (Ricettori sensibili)

NUMERO INFISSI PER FRONTE

Fronte parallelo all'infrastruttura   
Fronte perpendicolare/obliquo lato progressive crescenti   
Fronte perpendicolare /obliquo lato progressive decrescenti

CARATTERIZZAZIONE DEL CORPO FERROVIARIO

Raso/Rilevato  Viadotto   
Trincea  Galleria

DESCRIZIONE DELLA FASCIA TRA L'INFRASTRUTTURA E L'EDIFICIO

Destinazione d'uso

DESCRIZIONE DELLE ALTRE SORGENTI DI RUMORE SIGNIFICATIVE

Altre linee ferroviarie  Strade   
Impianti industriali  Altro

NOTE

asse lotto1

DIRETTRICE FERROVIARIA MESSINA-CATANIA-PALERMO  
NODO DI CATANIA  
Scheda di Censimento dei Ricettori

CODICE RICETTORE

4061

LOCALIZZAZIONE DELL'EDIFICIO

Regione   
Provincia   
Comune   
Località   
Progressiva   
Distanza infrastruttura

DOCUMENTAZIONE FOTOGRAFICA



DATI CARATTERISTICI DELL'EDIFICIO ESAMINATO

Tipologia  Numero dei piani   
Stato conservazione  Orientamento

CARATTERIZZAZIONE DEGLI INFISSI (Ricettori sensibili)

NUMERO INFISSI PER FRONTE

Fronte parallelo all'infrastruttura   
Fronte perpendicolare/obliquo lato progressive crescenti   
Fronte perpendicolare /obliquo lato progressive decrescenti

CARATTERIZZAZIONE DEL CORPO FERROVIARIO

Raso/Rilevato  Viadotto   
Trincea  Galleria

DESCRIZIONE DELLA FASCIA TRA L'INFRASTRUTTURA E L'EDIFICIO

Destinazione d'uso

DESCRIZIONE DELLE ALTRE SORGENTI DI RUMORE SIGNIFICATIVE

Altre linee ferroviarie  Strade   
Impianti industriali  Altro

NOTE

asse lotto1

DIRETTRICE FERROVIARIA MESSINA-CATANIA-PALERMO  
NODO DI CATANIA  
Scheda di Censimento dei Ricettori

CODICE RICETTORE

4062

LOCALIZZAZIONE DELL'EDIFICIO

Regione   
Provincia   
Comune   
Località   
Progressiva   
Distanza infrastruttura

DOCUMENTAZIONE FOTOGRAFICA



DATI CARATTERISTICI DELL'EDIFICIO ESAMINATO

Tipologia  Numero dei piani   
Stato conservazione  Orientamento

CARATTERIZZAZIONE DEGLI INFISSI (Ricettori sensibili)

NUMERO INFISSI PER FRONTE

Fronte parallelo all'infrastruttura   
Fronte perpendicolare/obliquo lato progressive crescenti   
Fronte perpendicolare /obliquo lato progressive decrescenti

CARATTERIZZAZIONE DEL CORPO FERROVIARIO

Raso/Rilevato  Viadotto   
Trincea  Galleria

DESCRIZIONE DELLA FASCIA TRA L'INFRASTRUTTURA E L'EDIFICIO

Destinazione d'uso

DESCRIZIONE DELLE ALTRE SORGENTI DI RUMORE SIGNIFICATIVE

Altre linee ferroviarie  Strade   
Impianti industriali  Altro

NOTE

asse lotto1

DIRETTRICE FERROVIARIA MESSINA-CATANIA-PALERMO  
NODO DI CATANIA  
Scheda di Censimento dei Ricettori

CODICE RICETTORE

4063

LOCALIZZAZIONE DELL'EDIFICIO

Regione   
Provincia   
Comune   
Località   
Progressiva   
Distanza infrastruttura

DOCUMENTAZIONE FOTOGRAFICA



DATI CARATTERISTICI DELL'EDIFICIO ESAMINATO

Tipologia  Numero dei piani   
Stato conservazione  Orientamento

CARATTERIZZAZIONE DEGLI INFISSI (Ricettori sensibili)

NUMERO INFISSI PER FRONTE

Fronte parallelo all'infrastruttura   
Fronte perpendicolare/obliquo lato progressive crescenti   
Fronte perpendicolare /obliquo lato progressive decrescenti

CARATTERIZZAZIONE DEL CORPO FERROVIARIO

Raso/Rilevato  Viadotto   
Trincea  Galleria

DESCRIZIONE DELLA FASCIA TRA L'INFRASTRUTTURA E L'EDIFICIO

Destinazione d'uso

DESCRIZIONE DELLE ALTRE SORGENTI DI RUMORE SIGNIFICATIVE

Altre linee ferroviarie  Strade   
Impianti industriali  Altro

NOTE

asse lotto1

DIRETTRICE FERROVIARIA MESSINA-CATANIA-PALERMO  
NODO DI CATANIA  
Scheda di Censimento dei Ricettori

CODICE RICETTORE

4064

LOCALIZZAZIONE DELL'EDIFICIO

Regione   
Provincia   
Comune   
Località   
Progressiva   
Distanza infrastruttura

DOCUMENTAZIONE FOTOGRAFICA

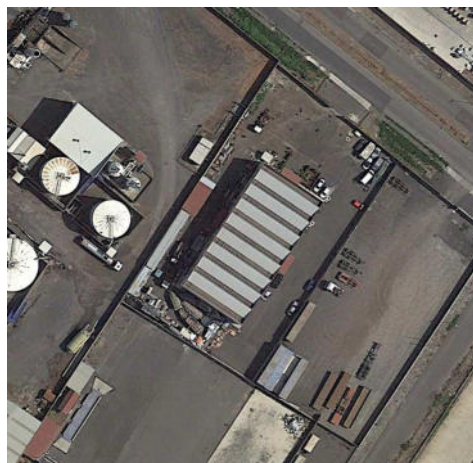

DATI CARATTERISTICI DELL'EDIFICIO ESAMINATO

Tipologia  Numero dei piani   
Stato conservazione  Orientamento

CARATTERIZZAZIONE DEGLI INFISSI (Ricettori sensibili)

NUMERO INFISSI PER FRONTE

Fronte parallelo all'infrastruttura   
Fronte perpendicolare/obliquo lato progressive crescenti   
Fronte perpendicolare /obliquo lato progressive decrescenti

CARATTERIZZAZIONE DEL CORPO FERROVIARIO

Raso/Rilevato  Viadotto   
Trincea  Galleria

DESCRIZIONE DELLA FASCIA TRA L'INFRASTRUTTURA E L'EDIFICIO

Destinazione d'uso

DESCRIZIONE DELLE ALTRE SORGENTI DI RUMORE SIGNIFICATIVE

Altre linee ferroviarie  Strade   
Impianti industriali  Altro

NOTE

asse lotto1

DIRETTRICE FERROVIARIA MESSINA-CATANIA-PALERMO  
NODO DI CATANIA  
Scheda di Censimento dei Ricettori

CODICE RICETTORE

4065

LOCALIZZAZIONE DELL'EDIFICIO

Regione   
Provincia   
Comune   
Località   
Progressiva   
Distanza infrastruttura

DOCUMENTAZIONE FOTOGRAFICA



DATI CARATTERISTICI DELL'EDIFICIO ESAMINATO

Tipologia  Numero dei piani   
Stato conservazione  Orientamento

CARATTERIZZAZIONE DEGLI INFISSI (Ricettori sensibili)

NUMERO INFISSI PER FRONTE

Fronte parallelo all'infrastruttura   
Fronte perpendicolare/obliquo lato progressive crescenti   
Fronte perpendicolare /obliquo lato progressive decrescenti

CARATTERIZZAZIONE DEL CORPO FERROVIARIO

Raso/Rilevato  Viadotto   
Trincea  Galleria

DESCRIZIONE DELLA FASCIA TRA L'INFRASTRUTTURA E L'EDIFICIO

Destinazione d'uso

DESCRIZIONE DELLE ALTRE SORGENTI DI RUMORE SIGNIFICATIVE

Altre linee ferroviarie  Strade   
Impianti industriali  Altro

NOTE

asse lotto1



DIRETTRICE FERROVIARIA MESSINA-CATANIA-PALERMO  
NODO DI CATANIA  
Scheda di Censimento dei Ricettori

CODICE RICETTORE

4066

LOCALIZZAZIONE DELL'EDIFICIO

Regione   
Provincia   
Comune   
Località   
Progressiva   
Distanza infrastruttura

DOCUMENTAZIONE FOTOGRAFICA



DATI CARATTERISTICI DELL'EDIFICIO ESAMINATO

Tipologia  Numero dei piani   
Stato conservazione  Orientamento

CARATTERIZZAZIONE DEGLI INFISSI (Ricettori sensibili)

NUMERO INFISSI PER FRONTE

Fronte parallelo all'infrastruttura   
Fronte perpendicolare/obliquo lato progressive crescenti   
Fronte perpendicolare /obliquo lato progressive decrescenti

CARATTERIZZAZIONE DEL CORPO FERROVIARIO

Raso/Rilevato  Viadotto   
Trincea  Galleria

DESCRIZIONE DELLA FASCIA TRA L'INFRASTRUTTURA E L'EDIFICIO

Destinazione d'uso

DESCRIZIONE DELLE ALTRE SORGENTI DI RUMORE SIGNIFICATIVE

Altre linee ferroviarie  Strade   
Impianti industriali  Altro

NOTE

asse lotto1

DIRETTRICE FERROVIARIA MESSINA-CATANIA-PALERMO  
NODO DI CATANIA  
Scheda di Censimento dei Ricettori

CODICE RICETTORE

4067

LOCALIZZAZIONE DELL'EDIFICIO

Regione   
Provincia   
Comune   
Località   
Progressiva   
Distanza infrastruttura

DOCUMENTAZIONE FOTOGRAFICA

DATI CARATTERISTICI DELL'EDIFICIO ESAMINATO

Tipologia  Numero dei piani   
Stato conservazione  Orientamento

CARATTERIZZAZIONE DEGLI INFISSI (Ricettori sensibili)

NUMERO INFISSI PER FRONTE

Fronte parallelo all'infrastruttura   
Fronte perpendicolare/obliquo lato progressive crescenti   
Fronte perpendicolare /obliquo lato progressive decrescenti

CARATTERIZZAZIONE DEL CORPO FERROVIARIO

Raso/Rilevato  Viadotto   
Trincea  Galleria

DESCRIZIONE DELLA FASCIA TRA L'INFRASTRUTTURA E L'EDIFICIO

Destinazione d'uso

DESCRIZIONE DELLE ALTRE SORGENTI DI RUMORE SIGNIFICATIVE

Altre linee ferroviarie  Strade   
Impianti industriali  Altro

NOTE

asse lotto1

DIRETTRICE FERROVIARIA MESSINA-CATANIA-PALERMO  
NODO DI CATANIA  
Scheda di Censimento dei Ricettori

CODICE RICETTORE

4068

LOCALIZZAZIONE DELL'EDIFICIO

Regione   
Provincia   
Comune   
Località   
Progressiva   
Distanza infrastruttura

DOCUMENTAZIONE FOTOGRAFICA



DATI CARATTERISTICI DELL'EDIFICIO ESAMINATO

Tipologia  Numero dei piani   
Stato conservazione  Orientamento

CARATTERIZZAZIONE DEGLI INFISSI (Ricettori sensibili)

NUMERO INFISSI PER FRONTE

Fronte parallelo all'infrastruttura   
Fronte perpendicolare/obliquo lato progressive crescenti   
Fronte perpendicolare /obliquo lato progressive decrescenti

CARATTERIZZAZIONE DEL CORPO FERROVIARIO

Raso/Rilevato  Viadotto   
Trincea  Galleria

DESCRIZIONE DELLA FASCIA TRA L'INFRASTRUTTURA E L'EDIFICIO

Destinazione d'uso

DESCRIZIONE DELLE ALTRE SORGENTI DI RUMORE SIGNIFICATIVE

Altre linee ferroviarie  Strade   
Impianti industriali  Altro

NOTE

asse lotto1

DIRETTRICE FERROVIARIA MESSINA-CATANIA-PALERMO  
NODO DI CATANIA  
Scheda di Censimento dei Ricettori

CODICE RICETTORE

4069

LOCALIZZAZIONE DELL'EDIFICIO

Regione   
Provincia   
Comune   
Località   
Progressiva   
Distanza infrastruttura

DOCUMENTAZIONE FOTOGRAFICA



DATI CARATTERISTICI DELL'EDIFICIO ESAMINATO

Tipologia  Numero dei piani   
Stato conservazione  Orientamento

CARATTERIZZAZIONE DEGLI INFISSI (Ricettori sensibili)

NUMERO INFISSI PER FRONTE

Fronte parallelo all'infrastruttura   
Fronte perpendicolare/obliquo lato progressive crescenti   
Fronte perpendicolare /obliquo lato progressive decrescenti

CARATTERIZZAZIONE DEL CORPO FERROVIARIO

Raso/Rilevato  Viadotto   
Trincea  Galleria

DESCRIZIONE DELLA FASCIA TRA L'INFRASTRUTTURA E L'EDIFICIO

Destinazione d'uso

DESCRIZIONE DELLE ALTRE SORGENTI DI RUMORE SIGNIFICATIVE

Altre linee ferroviarie  Strade   
Impianti industriali  Altro

NOTE

asse lotto1

DIRETTRICE FERROVIARIA MESSINA-CATANIA-PALERMO  
NODO DI CATANIA  
Scheda di Censimento dei Ricettori

CODICE RICETTORE

4070

LOCALIZZAZIONE DELL'EDIFICIO

Regione   
Provincia   
Comune   
Località   
Progressiva   
Distanza infrastruttura

DOCUMENTAZIONE FOTOGRAFICA



DATI CARATTERISTICI DELL'EDIFICIO ESAMINATO

Tipologia  Numero dei piani   
Stato conservazione  Orientamento

CARATTERIZZAZIONE DEGLI INFISSI (Ricettori sensibili)

NUMERO INFISSI PER FRONTE

Fronte parallelo all'infrastruttura   
Fronte perpendicolare/obliquo lato progressive crescenti   
Fronte perpendicolare /obliquo lato progressive decrescenti

CARATTERIZZAZIONE DEL CORPO FERROVIARIO

Raso/Rilevato  Viadotto   
Trincea  Galleria

DESCRIZIONE DELLA FASCIA TRA L'INFRASTRUTTURA E L'EDIFICIO

Destinazione d'uso

DESCRIZIONE DELLE ALTRE SORGENTI DI RUMORE SIGNIFICATIVE

Altre linee ferroviarie  Strade   
Impianti industriali  Altro

NOTE

asse lotto1

DIRETTRICE FERROVIARIA MESSINA-CATANIA-PALERMO  
NODO DI CATANIA  
Scheda di Censimento dei Ricettori

CODICE RICETTORE

4071

LOCALIZZAZIONE DELL'EDIFICIO

Regione   
Provincia   
Comune   
Località   
Progressiva   
Distanza infrastruttura

DOCUMENTAZIONE FOTOGRAFICA



DATI CARATTERISTICI DELL'EDIFICIO ESAMINATO

Tipologia  Numero dei piani   
Stato conservazione  Orientamento

CARATTERIZZAZIONE DEGLI INFISSI (Ricettori sensibili)

NUMERO INFISSI PER FRONTE

Fronte parallelo all'infrastruttura   
Fronte perpendicolare/obliquo lato progressive crescenti   
Fronte perpendicolare /obliquo lato progressive decrescenti

CARATTERIZZAZIONE DEL CORPO FERROVIARIO

Raso/Rilevato  Viadotto   
Trincea  Galleria

DESCRIZIONE DELLA FASCIA TRA L'INFRASTRUTTURA E L'EDIFICIO

Destinazione d'uso

DESCRIZIONE DELLE ALTRE SORGENTI DI RUMORE SIGNIFICATIVE

Altre linee ferroviarie  Strade   
Impianti industriali  Altro

NOTE

asse lotto1

DIRETTRICE FERROVIARIA MESSINA-CATANIA-PALERMO  
NODO DI CATANIA  
Scheda di Censimento dei Ricettori

CODICE RICETTORE

4072

LOCALIZZAZIONE DELL'EDIFICIO

Regione   
Provincia   
Comune   
Località   
Progressiva   
Distanza infrastruttura

DOCUMENTAZIONE FOTOGRAFICA



DATI CARATTERISTICI DELL'EDIFICIO ESAMINATO

Tipologia  Numero dei piani   
Stato conservazione  Orientamento

CARATTERIZZAZIONE DEGLI INFISSI (Ricettori sensibili)

NUMERO INFISSI PER FRONTE

Fronte parallelo all'infrastruttura   
Fronte perpendicolare/obliquo lato progressive crescenti   
Fronte perpendicolare /obliquo lato progressive decrescenti

CARATTERIZZAZIONE DEL CORPO FERROVIARIO

Raso/Rilevato  Viadotto   
Trincea  Galleria

DESCRIZIONE DELLA FASCIA TRA L'INFRASTRUTTURA E L'EDIFICIO

Destinazione d'uso

DESCRIZIONE DELLE ALTRE SORGENTI DI RUMORE SIGNIFICATIVE

Altre linee ferroviarie  Strade   
Impianti industriali  Altro

NOTE

asse lotto1



DIRETTRICE FERROVIARIA MESSINA-CATANIA-PALERMO  
NODO DI CATANIA  
Scheda di Censimento dei Ricettori

CODICE RICETTORE

4073

LOCALIZZAZIONE DELL'EDIFICIO

Regione   
Provincia   
Comune   
Località   
Progressiva   
Distanza infrastruttura

DOCUMENTAZIONE FOTOGRAFICA



DATI CARATTERISTICI DELL'EDIFICIO ESAMINATO

Tipologia  Numero dei piani   
Stato conservazione  Orientamento

CARATTERIZZAZIONE DEGLI INFISSI (Ricettori sensibili)

NUMERO INFISSI PER FRONTE

Fronte parallelo all'infrastruttura   
Fronte perpendicolare/obliquo lato progressive crescenti   
Fronte perpendicolare /obliquo lato progressive decrescenti

CARATTERIZZAZIONE DEL CORPO FERROVIARIO

Raso/Rilevato  Viadotto   
Trincea  Galleria

DESCRIZIONE DELLA FASCIA TRA L'INFRASTRUTTURA E L'EDIFICIO

Destinazione d'uso

DESCRIZIONE DELLE ALTRE SORGENTI DI RUMORE SIGNIFICATIVE

Altre linee ferroviarie  Strade   
Impianti industriali  Altro

NOTE

asse lotto1

DIRETTRICE FERROVIARIA MESSINA-CATANIA-PALERMO  
NODO DI CATANIA  
Scheda di Censimento dei Ricettori

CODICE RICETTORE

4074

LOCALIZZAZIONE DELL'EDIFICIO

Regione   
Provincia   
Comune   
Località   
Progressiva   
Distanza infrastruttura

DOCUMENTAZIONE FOTOGRAFICA



DATI CARATTERISTICI DELL'EDIFICIO ESAMINATO

Tipologia  Numero dei piani   
Stato conservazione  Orientamento

CARATTERIZZAZIONE DEGLI INFISSI (Ricettori sensibili)

NUMERO INFISSI PER FRONTE

Fronte parallelo all'infrastruttura   
Fronte perpendicolare/obliquo lato progressive crescenti   
Fronte perpendicolare /obliquo lato progressive decrescenti

CARATTERIZZAZIONE DEL CORPO FERROVIARIO

Raso/Rilevato  Viadotto   
Trincea  Galleria

DESCRIZIONE DELLA FASCIA TRA L'INFRASTRUTTURA E L'EDIFICIO

Destinazione d'uso

DESCRIZIONE DELLE ALTRE SORGENTI DI RUMORE SIGNIFICATIVE

Altre linee ferroviarie  Strade   
Impianti industriali  Altro

NOTE

asse lotto1

DIRETTRICE FERROVIARIA MESSINA-CATANIA-PALERMO  
NODO DI CATANIA  
Scheda di Censimento dei Ricettori

CODICE RICETTORE

4075

LOCALIZZAZIONE DELL'EDIFICIO

Regione   
Provincia   
Comune   
Località   
Progressiva   
Distanza infrastruttura

DOCUMENTAZIONE FOTOGRAFICA



DATI CARATTERISTICI DELL'EDIFICIO ESAMINATO

Tipologia  Numero dei piani   
Stato conservazione  Orientamento

CARATTERIZZAZIONE DEGLI INFISSI (Ricettori sensibili)

NUMERO INFISSI PER FRONTE

Fronte parallelo all'infrastruttura   
Fronte perpendicolare/obliquo lato progressive crescenti   
Fronte perpendicolare /obliquo lato progressive decrescenti

CARATTERIZZAZIONE DEL CORPO FERROVIARIO

Raso/Rilevato  Viadotto   
Trincea  Galleria

DESCRIZIONE DELLA FASCIA TRA L'INFRASTRUTTURA E L'EDIFICIO

Destinazione d'uso

DESCRIZIONE DELLE ALTRE SORGENTI DI RUMORE SIGNIFICATIVE

Altre linee ferroviarie  Strade   
Impianti industriali  Altro

NOTE

asse lotto1

DIRETTRICE FERROVIARIA MESSINA-CATANIA-PALERMO  
NODO DI CATANIA  
Scheda di Censimento dei Ricettori

CODICE RICETTORE

4076

LOCALIZZAZIONE DELL'EDIFICIO

Regione   
Provincia   
Comune   
Località   
Progressiva   
Distanza infrastruttura

DOCUMENTAZIONE FOTOGRAFICA

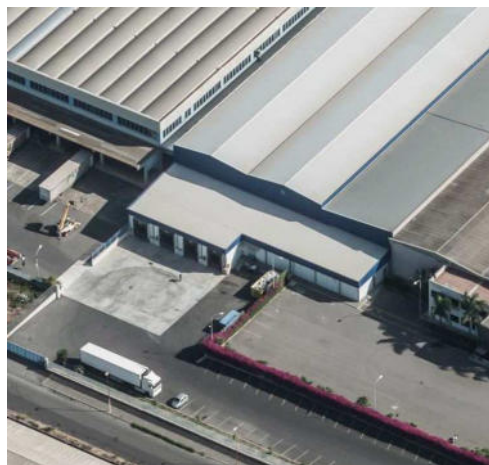

DATI CARATTERISTICI DELL'EDIFICIO ESAMINATO

Tipologia  Numero dei piani   
Stato conservazione  Orientamento

CARATTERIZZAZIONE DEGLI INFISSI (Ricettori sensibili)

NUMERO INFISSI PER FRONTE

Fronte parallelo all'infrastruttura   
Fronte perpendicolare/obliquo lato progressive crescenti   
Fronte perpendicolare /obliquo lato progressive decrescenti

CARATTERIZZAZIONE DEL CORPO FERROVIARIO

Raso/Rilevato  Viadotto   
Trincea  Galleria

DESCRIZIONE DELLA FASCIA TRA L'INFRASTRUTTURA E L'EDIFICIO

Destinazione d'uso

DESCRIZIONE DELLE ALTRE SORGENTI DI RUMORE SIGNIFICATIVE

Altre linee ferroviarie  Strade   
Impianti industriali  Altro

NOTE

asse lotto1

DIRETTRICE FERROVIARIA MESSINA-CATANIA-PALERMO  
NODO DI CATANIA  
Scheda di Censimento dei Ricettori

CODICE RICETTORE

4077

LOCALIZZAZIONE DELL'EDIFICIO

Regione   
Provincia   
Comune   
Località   
Progressiva   
Distanza infrastruttura

DOCUMENTAZIONE FOTOGRAFICA



DATI CARATTERISTICI DELL'EDIFICIO ESAMINATO

Tipologia  Numero dei piani   
Stato conservazione  Orientamento

CARATTERIZZAZIONE DEGLI INFISSI (Ricettori sensibili)

NUMERO INFISSI PER FRONTE

Fronte parallelo all'infrastruttura   
Fronte perpendicolare/obliquo lato progressive crescenti   
Fronte perpendicolare /obliquo lato progressive decrescenti

CARATTERIZZAZIONE DEL CORPO FERROVIARIO

Raso/Rilevato  Viadotto   
Trincea  Galleria

DESCRIZIONE DELLA FASCIA TRA L'INFRASTRUTTURA E L'EDIFICIO

Destinazione d'uso

DESCRIZIONE DELLE ALTRE SORGENTI DI RUMORE SIGNIFICATIVE

Altre linee ferroviarie  Strade   
Impianti industriali  Altro

NOTE

asse lotto1

DIRETTRICE FERROVIARIA MESSINA-CATANIA-PALERMO  
NODO DI CATANIA  
Scheda di Censimento dei Ricettori

CODICE RICETTORE

4078

LOCALIZZAZIONE DELL'EDIFICIO

Regione   
Provincia   
Comune   
Località   
Progressiva   
Distanza infrastruttura

DOCUMENTAZIONE FOTOGRAFICA



DATI CARATTERISTICI DELL'EDIFICIO ESAMINATO

Tipologia  Numero dei piani   
Stato conservazione  Orientamento

CARATTERIZZAZIONE DEGLI INFISSI (Ricettori sensibili)

NUMERO INFISSI PER FRONTE

Fronte parallelo all'infrastruttura   
Fronte perpendicolare/obliquo lato progressive crescenti   
Fronte perpendicolare /obliquo lato progressive decrescenti

CARATTERIZZAZIONE DEL CORPO FERROVIARIO

Raso/Rilevato  Viadotto   
Trincea  Galleria

DESCRIZIONE DELLA FASCIA TRA L'INFRASTRUTTURA E L'EDIFICIO

Destinazione d'uso

DESCRIZIONE DELLE ALTRE SORGENTI DI RUMORE SIGNIFICATIVE

Altre linee ferroviarie  Strade   
Impianti industriali  Altro

NOTE

asse lotto1

DIRETTRICE FERROVIARIA MESSINA-CATANIA-PALERMO  
NODO DI CATANIA  
Scheda di Censimento dei Ricettori

CODICE RICETTORE

4079

LOCALIZZAZIONE DELL'EDIFICIO

Regione   
Provincia   
Comune   
Località   
Progressiva   
Distanza infrastruttura

DOCUMENTAZIONE FOTOGRAFICA



DATI CARATTERISTICI DELL'EDIFICIO ESAMINATO

Tipologia  Numero dei piani   
Stato conservazione  Orientamento

CARATTERIZZAZIONE DEGLI INFISSI (Ricettori sensibili)

NUMERO INFISSI PER FRONTE

Fronte parallelo all'infrastruttura   
Fronte perpendicolare/obliquo lato progressive crescenti   
Fronte perpendicolare /obliquo lato progressive decrescenti

CARATTERIZZAZIONE DEL CORPO FERROVIARIO

Raso/Rilevato  Viadotto   
Trincea  Galleria

DESCRIZIONE DELLA FASCIA TRA L'INFRASTRUTTURA E L'EDIFICIO

Destinazione d'uso

DESCRIZIONE DELLE ALTRE SORGENTI DI RUMORE SIGNIFICATIVE

Altre linee ferroviarie  Strade   
Impianti industriali  Altro

NOTE

asse lotto1



DIRETTRICE FERROVIARIA MESSINA-CATANIA-PALERMO  
NODO DI CATANIA  
Scheda di Censimento dei Ricettori

CODICE RICETTORE

4080

LOCALIZZAZIONE DELL'EDIFICIO

Regione   
Provincia   
Comune   
Località   
Progressiva   
Distanza infrastruttura

DOCUMENTAZIONE FOTOGRAFICA



DATI CARATTERISTICI DELL'EDIFICIO ESAMINATO

Tipologia  Numero dei piani   
Stato conservazione  Orientamento

CARATTERIZZAZIONE DEGLI INFISSI (Ricettori sensibili)

NUMERO INFISSI PER FRONTE

Fronte parallelo all'infrastruttura   
Fronte perpendicolare/obliquo lato progressive crescenti   
Fronte perpendicolare /obliquo lato progressive decrescenti

CARATTERIZZAZIONE DEL CORPO FERROVIARIO

Raso/Rilevato  Viadotto   
Trincea  Galleria

DESCRIZIONE DELLA FASCIA TRA L'INFRASTRUTTURA E L'EDIFICIO

Destinazione d'uso

DESCRIZIONE DELLE ALTRE SORGENTI DI RUMORE SIGNIFICATIVE

Altre linee ferroviarie  Strade   
Impianti industriali  Altro

NOTE

asse lotto1

DIRETTRICE FERROVIARIA MESSINA-CATANIA-PALERMO  
NODO DI CATANIA  
Scheda di Censimento dei Ricettori

CODICE RICETTORE

4081

LOCALIZZAZIONE DELL'EDIFICIO

Regione   
Provincia   
Comune   
Località   
Progressiva   
Distanza infrastruttura

DOCUMENTAZIONE FOTOGRAFICA



DATI CARATTERISTICI DELL'EDIFICIO ESAMINATO

Tipologia  Numero dei piani   
Stato conservazione  Orientamento

CARATTERIZZAZIONE DEGLI INFISSI (Ricettori sensibili)

NUMERO INFISSI PER FRONTE

Fronte parallelo all'infrastruttura   
Fronte perpendicolare/obliquo lato progressive crescenti   
Fronte perpendicolare /obliquo lato progressive decrescenti

CARATTERIZZAZIONE DEL CORPO FERROVIARIO

Raso/Rilevato  Viadotto   
Trincea  Galleria

DESCRIZIONE DELLA FASCIA TRA L'INFRASTRUTTURA E L'EDIFICIO

Destinazione d'uso

DESCRIZIONE DELLE ALTRE SORGENTI DI RUMORE SIGNIFICATIVE

Altre linee ferroviarie  Strade   
Impianti industriali  Altro

NOTE

asse lotto1

DIRETTRICE FERROVIARIA MESSINA-CATANIA-PALERMO  
NODO DI CATANIA  
Scheda di Censimento dei Ricettori

CODICE RICETTORE

4082

LOCALIZZAZIONE DELL'EDIFICIO

Regione   
Provincia   
Comune   
Località   
Progressiva   
Distanza infrastruttura

DOCUMENTAZIONE FOTOGRAFICA



DATI CARATTERISTICI DELL'EDIFICIO ESAMINATO

Tipologia  Numero dei piani   
Stato conservazione  Orientamento

CARATTERIZZAZIONE DEGLI INFISSI (Ricettori sensibili)

NUMERO INFISSI PER FRONTE

Fronte parallelo all'infrastruttura   
Fronte perpendicolare/obliquo lato progressive crescenti   
Fronte perpendicolare /obliquo lato progressive decrescenti

CARATTERIZZAZIONE DEL CORPO FERROVIARIO

Raso/Rilevato  Viadotto   
Trincea  Galleria

DESCRIZIONE DELLA FASCIA TRA L'INFRASTRUTTURA E L'EDIFICIO

Destinazione d'uso

DESCRIZIONE DELLE ALTRE SORGENTI DI RUMORE SIGNIFICATIVE

Altre linee ferroviarie  Strade   
Impianti industriali  Altro

NOTE

asse lotto1

DIRETTRICE FERROVIARIA MESSINA-CATANIA-PALERMO  
NODO DI CATANIA  
Scheda di Censimento dei Ricettori

CODICE RICETTORE 4083

LOCALIZZAZIONE DELL'EDIFICIO

Regione   
Provincia   
Comune   
Località   
Progressiva   
Distanza infrastruttura

DOCUMENTAZIONE FOTOGRAFICA



DATI CARATTERISTICI DELL'EDIFICIO ESAMINATO

Tipologia  Numero dei piani   
Stato conservazione  Orientamento

CARATTERIZZAZIONE DEGLI INFISSI (Ricettori sensibili)

NUMERO INFISSI PER FRONTE

Fronte parallelo all'infrastruttura   
Fronte perpendicolare/obliquo lato progressive crescenti   
Fronte perpendicolare /obliquo lato progressive decrescenti

CARATTERIZZAZIONE DEL CORPO FERROVIARIO

Raso/Rilevato  Viadotto   
Trincea  Galleria

DESCRIZIONE DELLA FASCIA TRA L'INFRASTRUTTURA E L'EDIFICIO

Destinazione d'uso

DESCRIZIONE DELLE ALTRE SORGENTI DI RUMORE SIGNIFICATIVE

Altre linee ferroviarie  Strade   
Impianti industriali  Altro

NOTE

asse coleg interporto

DIRETTRICE FERROVIARIA MESSINA-CATANIA-PALERMO  
NODO DI CATANIA  
Scheda di Censimento dei Ricettori

CODICE RICETTORE

4084

LOCALIZZAZIONE DELL'EDIFICIO

Regione   
Provincia   
Comune   
Località   
Progressiva   
Distanza infrastruttura

DOCUMENTAZIONE FOTOGRAFICA



DATI CARATTERISTICI DELL'EDIFICIO ESAMINATO

Tipologia  Numero dei piani   
Stato conservazione  Orientamento

CARATTERIZZAZIONE DEGLI INFISSI (Ricettori sensibili)

NUMERO INFISSI PER FRONTE

Fronte parallelo all'infrastruttura   
Fronte perpendicolare/obliquo lato progressive crescenti   
Fronte perpendicolare /obliquo lato progressive decrescenti

CARATTERIZZAZIONE DEL CORPO FERROVIARIO

Raso/Rilevato  Viadotto   
Trincea  Galleria

DESCRIZIONE DELLA FASCIA TRA L'INFRASTRUTTURA E L'EDIFICIO

Destinazione d'uso

DESCRIZIONE DELLE ALTRE SORGENTI DI RUMORE SIGNIFICATIVE

Altre linee ferroviarie  Strade   
Impianti industriali  Altro

NOTE

asse coleg interporto

DIRETTRICE FERROVIARIA MESSINA-CATANIA-PALERMO  
NODO DI CATANIA  
Scheda di Censimento dei Ricettori

CODICE RICETTORE

4085

LOCALIZZAZIONE DELL'EDIFICIO

Regione   
Provincia   
Comune   
Località   
Progressiva   
Distanza infrastruttura

DOCUMENTAZIONE FOTOGRAFICA



DATI CARATTERISTICI DELL'EDIFICIO ESAMINATO

Tipologia  Numero dei piani   
Stato conservazione  Orientamento

CARATTERIZZAZIONE DEGLI INFISSI (Ricettori sensibili)

NUMERO INFISSI PER FRONTE

Fronte parallelo all'infrastruttura   
Fronte perpendicolare/obliquo lato progressive crescenti   
Fronte perpendicolare /obliquo lato progressive decrescenti

CARATTERIZZAZIONE DEL CORPO FERROVIARIO

Raso/Rilevato  Viadotto   
Trincea  Galleria

DESCRIZIONE DELLA FASCIA TRA L'INFRASTRUTTURA E L'EDIFICIO

Destinazione d'uso

DESCRIZIONE DELLE ALTRE SORGENTI DI RUMORE SIGNIFICATIVE

Altre linee ferroviarie  Strade   
Impianti industriali  Altro

NOTE

asse coleg interporto

DIRETTRICE FERROVIARIA MESSINA-CATANIA-PALERMO  
NODO DI CATANIA  
Scheda di Censimento dei Ricettori

CODICE RICETTORE

4086

LOCALIZZAZIONE DELL'EDIFICIO

Regione   
Provincia   
Comune   
Località   
Progressiva   
Distanza infrastruttura

DOCUMENTAZIONE FOTOGRAFICA



DATI CARATTERISTICI DELL'EDIFICIO ESAMINATO

Tipologia  Numero dei piani   
Stato conservazione  Orientamento

CARATTERIZZAZIONE DEGLI INFISSI (Ricettori sensibili)

NUMERO INFISSI PER FRONTE

Fronte parallelo all'infrastruttura   
Fronte perpendicolare/obliquo lato progressive crescenti   
Fronte perpendicolare /obliquo lato progressive decrescenti

CARATTERIZZAZIONE DEL CORPO FERROVIARIO

Raso/Rilevato  Viadotto   
Trincea  Galleria

DESCRIZIONE DELLA FASCIA TRA L'INFRASTRUTTURA E L'EDIFICIO

Destinazione d'uso

DESCRIZIONE DELLE ALTRE SORGENTI DI RUMORE SIGNIFICATIVE

Altre linee ferroviarie  Strade   
Impianti industriali  Altro

NOTE

asse bretella CT-SR



DIRETTRICE FERROVIARIA MESSINA-CATANIA-PALERMO  
NODO DI CATANIA  
Scheda di Censimento dei Ricettori

CODICE RICETTORE

4087

LOCALIZZAZIONE DELL'EDIFICIO

Regione   
Provincia   
Comune   
Località   
Progressiva   
Distanza infrastruttura

DOCUMENTAZIONE FOTOGRAFICA



DATI CARATTERISTICI DELL'EDIFICIO ESAMINATO

Tipologia  Numero dei piani   
Stato conservazione  Orientamento

CARATTERIZZAZIONE DEGLI INFISSI (Ricettori sensibili)

NUMERO INFISSI PER FRONTE

Fronte parallelo all'infrastruttura   
Fronte perpendicolare/obliquo lato progressive crescenti   
Fronte perpendicolare /obliquo lato progressive decrescenti

CARATTERIZZAZIONE DEL CORPO FERROVIARIO

Raso/Rilevato  Viadotto   
Trincea  Galleria

DESCRIZIONE DELLA FASCIA TRA L'INFRASTRUTTURA E L'EDIFICIO

Destinazione d'uso

DESCRIZIONE DELLE ALTRE SORGENTI DI RUMORE SIGNIFICATIVE

Altre linee ferroviarie  Strade   
Impianti industriali  Altro

NOTE

asse bretella CT-SR

DIRETTRICE FERROVIARIA MESSINA-CATANIA-PALERMO  
NODO DI CATANIA  
Scheda di Censimento dei Ricettori

CODICE RICETTORE

4088

LOCALIZZAZIONE DELL'EDIFICIO

Regione   
Provincia   
Comune   
Località   
Progressiva   
Distanza infrastruttura

DOCUMENTAZIONE FOTOGRAFICA



DATI CARATTERISTICI DELL'EDIFICIO ESAMINATO

Tipologia  Numero dei piani   
Stato conservazione  Orientamento

CARATTERIZZAZIONE DEGLI INFISSI (Ricettori sensibili)

NUMERO INFISSI PER FRONTE

Fronte parallelo all'infrastruttura   
Fronte perpendicolare/obliquo lato progressive crescenti   
Fronte perpendicolare /obliquo lato progressive decrescenti

CARATTERIZZAZIONE DEL CORPO FERROVIARIO

Raso/Rilevato  Viadotto   
Trincea  Galleria

DESCRIZIONE DELLA FASCIA TRA L'INFRASTRUTTURA E L'EDIFICIO

Destinazione d'uso

DESCRIZIONE DELLE ALTRE SORGENTI DI RUMORE SIGNIFICATIVE

Altre linee ferroviarie  Strade   
Impianti industriali  Altro

NOTE

asse bretella CT-SR

DIRETTRICE FERROVIARIA MESSINA-CATANIA-PALERMO  
NODO DI CATANIA  
Scheda di Censimento dei Ricettori

CODICE RICETTORE

4089

LOCALIZZAZIONE DELL'EDIFICIO

Regione   
Provincia   
Comune   
Località   
Progressiva   
Distanza infrastruttura

DOCUMENTAZIONE FOTOGRAFICA



DATI CARATTERISTICI DELL'EDIFICIO ESAMINATO

Tipologia  Numero dei piani   
Stato conservazione  Orientamento

CARATTERIZZAZIONE DEGLI INFISSI (Ricettori sensibili)

NUMERO INFISSI PER FRONTE

Fronte parallelo all'infrastruttura   
Fronte perpendicolare/obliquo lato progressive crescenti   
Fronte perpendicolare /obliquo lato progressive decrescenti

CARATTERIZZAZIONE DEL CORPO FERROVIARIO

Raso/Rilevato  Viadotto   
Trincea  Galleria

DESCRIZIONE DELLA FASCIA TRA L'INFRASTRUTTURA E L'EDIFICIO

Destinazione d'uso

DESCRIZIONE DELLE ALTRE SORGENTI DI RUMORE SIGNIFICATIVE

Altre linee ferroviarie  Strade   
Impianti industriali  Altro

NOTE

asse bretella CT-SR

DIRETTRICE FERROVIARIA MESSINA-CATANIA-PALERMO  
NODO DI CATANIA  
Scheda di Censimento dei Ricettori

CODICE RICETTORE

4090

LOCALIZZAZIONE DELL'EDIFICIO

Regione   
Provincia   
Comune   
Località   
Progressiva   
Distanza infrastruttura

DOCUMENTAZIONE FOTOGRAFICA



DATI CARATTERISTICI DELL'EDIFICIO ESAMINATO

Tipologia  Numero dei piani   
Stato conservazione  Orientamento

CARATTERIZZAZIONE DEGLI INFISSI (Ricettori sensibili)

NUMERO INFISSI PER FRONTE

Fronte parallelo all'infrastruttura   
Fronte perpendicolare/obliquo lato progressive crescenti   
Fronte perpendicolare /obliquo lato progressive decrescenti

CARATTERIZZAZIONE DEL CORPO FERROVIARIO

Raso/Rilevato  Viadotto   
Trincea  Galleria

DESCRIZIONE DELLA FASCIA TRA L'INFRASTRUTTURA E L'EDIFICIO

Destinazione d'uso

DESCRIZIONE DELLE ALTRE SORGENTI DI RUMORE SIGNIFICATIVE

Altre linee ferroviarie  Strade   
Impianti industriali  Altro

NOTE

asse bretella CT-SR

DIRETTRICE FERROVIARIA MESSINA-CATANIA-PALERMO  
NODO DI CATANIA  
Scheda di Censimento dei Ricettori

CODICE RICETTORE

4091

LOCALIZZAZIONE DELL'EDIFICIO

Regione   
Provincia   
Comune   
Località   
Progressiva   
Distanza infrastruttura

DOCUMENTAZIONE FOTOGRAFICA



DATI CARATTERISTICI DELL'EDIFICIO ESAMINATO

Tipologia  Numero dei piani   
Stato conservazione  Orientamento

CARATTERIZZAZIONE DEGLI INFISSI (Ricettori sensibili)

NUMERO INFISSI PER FRONTE

Fronte parallelo all'infrastruttura   
Fronte perpendicolare/obliquo lato progressive crescenti   
Fronte perpendicolare /obliquo lato progressive decrescenti

CARATTERIZZAZIONE DEL CORPO FERROVIARIO

Raso/Rilevato  Viadotto   
Trincea  Galleria

DESCRIZIONE DELLA FASCIA TRA L'INFRASTRUTTURA E L'EDIFICIO

Destinazione d'uso

DESCRIZIONE DELLE ALTRE SORGENTI DI RUMORE SIGNIFICATIVE

Altre linee ferroviarie  Strade   
Impianti industriali  Altro

NOTE

asse bretella CT-SR

DIRETTRICE FERROVIARIA MESSINA-CATANIA-PALERMO  
NODO DI CATANIA  
Scheda di Censimento dei Ricettori

CODICE RICETTORE

4092

LOCALIZZAZIONE DELL'EDIFICIO

Regione   
Provincia   
Comune   
Località   
Progressiva   
Distanza infrastruttura

DOCUMENTAZIONE FOTOGRAFICA



DATI CARATTERISTICI DELL'EDIFICIO ESAMINATO

Tipologia  Numero dei piani   
Stato conservazione  Orientamento

CARATTERIZZAZIONE DEGLI INFISSI (Ricettori sensibili)

NUMERO INFISSI PER FRONTE

Fronte parallelo all'infrastruttura   
Fronte perpendicolare/obliquo lato progressive crescenti   
Fronte perpendicolare /obliquo lato progressive decrescenti

CARATTERIZZAZIONE DEL CORPO FERROVIARIO

Raso/Rilevato  Viadotto   
Trincea  Galleria

DESCRIZIONE DELLA FASCIA TRA L'INFRASTRUTTURA E L'EDIFICIO

Destinazione d'uso

DESCRIZIONE DELLE ALTRE SORGENTI DI RUMORE SIGNIFICATIVE

Altre linee ferroviarie  Strade   
Impianti industriali  Altro

NOTE

asse bretella CT-SR

DIRETTRICE FERROVIARIA MESSINA-CATANIA-PALERMO  
NODO DI CATANIA  
Scheda di Censimento dei Ricettori

CODICE RICETTORE

5001

LOCALIZZAZIONE DELL'EDIFICIO

Regione   
Provincia   
Comune   
Località   
Progressiva   
Distanza infrastruttura

DOCUMENTAZIONE FOTOGRAFICA



DATI CARATTERISTICI DELL'EDIFICIO ESAMINATO

Tipologia  Numero dei piani   
Stato conservazione  Orientamento

CARATTERIZZAZIONE DEGLI INFISSI (Ricettori sensibili)

NUMERO INFISSI PER FRONTE

Fronte parallelo all'infrastruttura   
Fronte perpendicolare/obliquo lato progressive crescenti   
Fronte perpendicolare /obliquo lato progressive decrescenti

CARATTERIZZAZIONE DEL CORPO FERROVIARIO

Raso/Rilevato  Viadotto   
Trincea  Galleria

DESCRIZIONE DELLA FASCIA TRA L'INFRASTRUTTURA E L'EDIFICIO

Destinazione d'uso

DESCRIZIONE DELLE ALTRE SORGENTI DI RUMORE SIGNIFICATIVE

Altre linee ferroviarie  Strade   
Impianti industriali  Altro

NOTE

asse inter PA-CT



DIRETTRICE FERROVIARIA MESSINA-CATANIA-PALERMO  
NODO DI CATANIA  
Scheda di Censimento dei Ricettori

CODICE RICETTORE

5002

LOCALIZZAZIONE DELL'EDIFICIO

Regione   
Provincia   
Comune   
Località   
Progressiva   
Distanza infrastruttura

DOCUMENTAZIONE FOTOGRAFICA



DATI CARATTERISTICI DELL'EDIFICIO ESAMINATO

Tipologia  Numero dei piani   
Stato conservazione  Orientamento

CARATTERIZZAZIONE DEGLI INFISSI (Ricettori sensibili)

NUMERO INFISSI PER FRONTE

Fronte parallelo all'infrastruttura   
Fronte perpendicolare/obliquo lato progressive crescenti   
Fronte perpendicolare /obliquo lato progressive decrescenti

CARATTERIZZAZIONE DEL CORPO FERROVIARIO

Raso/Rilevato  Viadotto   
Trincea  Galleria

DESCRIZIONE DELLA FASCIA TRA L'INFRASTRUTTURA E L'EDIFICIO

Destinazione d'uso

DESCRIZIONE DELLE ALTRE SORGENTI DI RUMORE SIGNIFICATIVE

Altre linee ferroviarie  Strade   
Impianti industriali  Altro

NOTE

asse inter PA-CT

DIRETTRICE FERROVIARIA MESSINA-CATANIA-PALERMO  
NODO DI CATANIA  
Scheda di Censimento dei Ricettori

CODICE RICETTORE

5003

LOCALIZZAZIONE DELL'EDIFICIO

Regione   
Provincia   
Comune   
Località   
Progressiva   
Distanza infrastruttura

DOCUMENTAZIONE FOTOGRAFICA



DATI CARATTERISTICI DELL'EDIFICIO ESAMINATO

Tipologia  Numero dei piani   
Stato conservazione  Orientamento

CARATTERIZZAZIONE DEGLI INFISSI (Ricettori sensibili)

NUMERO INFISSI PER FRONTE

Fronte parallelo all'infrastruttura   
Fronte perpendicolare/obliquo lato progressive crescenti   
Fronte perpendicolare /obliquo lato progressive decrescenti

CARATTERIZZAZIONE DEL CORPO FERROVIARIO

Raso/Rilevato  Viadotto   
Trincea  Galleria

DESCRIZIONE DELLA FASCIA TRA L'INFRASTRUTTURA E L'EDIFICIO

Destinazione d'uso

DESCRIZIONE DELLE ALTRE SORGENTI DI RUMORE SIGNIFICATIVE

Altre linee ferroviarie  Strade   
Impianti industriali  Altro

NOTE

asse inter PA-CT

DIRETTRICE FERROVIARIA MESSINA-CATANIA-PALERMO  
NODO DI CATANIA  
Scheda di Censimento dei Ricettori

CODICE RICETTORE

5004

LOCALIZZAZIONE DELL'EDIFICIO

Regione   
Provincia   
Comune   
Località   
Progressiva   
Distanza infrastruttura

DOCUMENTAZIONE FOTOGRAFICA



DATI CARATTERISTICI DELL'EDIFICIO ESAMINATO

Tipologia  Numero dei piani   
Stato conservazione  Orientamento

CARATTERIZZAZIONE DEGLI INFISSI (Ricettori sensibili)

NUMERO INFISSI PER FRONTE

Fronte parallelo all'infrastruttura   
Fronte perpendicolare/obliquo lato progressive crescenti   
Fronte perpendicolare /obliquo lato progressive decrescenti

CARATTERIZZAZIONE DEL CORPO FERROVIARIO

Raso/Rilevato  Viadotto   
Trincea  Galleria

DESCRIZIONE DELLA FASCIA TRA L'INFRASTRUTTURA E L'EDIFICIO

Destinazione d'uso

DESCRIZIONE DELLE ALTRE SORGENTI DI RUMORE SIGNIFICATIVE

Altre linee ferroviarie  Strade   
Impianti industriali  Altro

NOTE

asse inter PA-CT

DIRETTRICE FERROVIARIA MESSINA-CATANIA-PALERMO  
NODO DI CATANIA  
Scheda di Censimento dei Ricettori

CODICE RICETTORE

5005

LOCALIZZAZIONE DELL'EDIFICIO

Regione   
Provincia   
Comune   
Località   
Progressiva   
Distanza infrastruttura

DOCUMENTAZIONE FOTOGRAFICA



DATI CARATTERISTICI DELL'EDIFICIO ESAMINATO

Tipologia  Numero dei piani   
Stato conservazione  Orientamento

CARATTERIZZAZIONE DEGLI INFISSI (Ricettori sensibili)

NUMERO INFISSI PER FRONTE

Fronte parallelo all'infrastruttura   
Fronte perpendicolare/obliquo lato progressive crescenti   
Fronte perpendicolare /obliquo lato progressive decrescenti

CARATTERIZZAZIONE DEL CORPO FERROVIARIO

Raso/Rilevato  Viadotto   
Trincea  Galleria

DESCRIZIONE DELLA FASCIA TRA L'INFRASTRUTTURA E L'EDIFICIO

Destinazione d'uso

DESCRIZIONE DELLE ALTRE SORGENTI DI RUMORE SIGNIFICATIVE

Altre linee ferroviarie  Strade   
Impianti industriali  Altro

NOTE

asse inter PA-CT

DIRETTRICE FERROVIARIA MESSINA-CATANIA-PALERMO  
NODO DI CATANIA  
Scheda di Censimento dei Ricettori

CODICE RICETTORE

5006

LOCALIZZAZIONE DELL'EDIFICIO

Regione   
Provincia   
Comune   
Località   
Progressiva   
Distanza infrastruttura

DOCUMENTAZIONE FOTOGRAFICA



DATI CARATTERISTICI DELL'EDIFICIO ESAMINATO

Tipologia  Numero dei piani   
Stato conservazione  Orientamento

CARATTERIZZAZIONE DEGLI INFISSI (Ricettori sensibili)

NUMERO INFISSI PER FRONTE

Fronte parallelo all'infrastruttura   
Fronte perpendicolare/obliquo lato progressive crescenti   
Fronte perpendicolare /obliquo lato progressive decrescenti

CARATTERIZZAZIONE DEL CORPO FERROVIARIO

Raso/Rilevato  Viadotto   
Trincea  Galleria

DESCRIZIONE DELLA FASCIA TRA L'INFRASTRUTTURA E L'EDIFICIO

Destinazione d'uso

DESCRIZIONE DELLE ALTRE SORGENTI DI RUMORE SIGNIFICATIVE

Altre linee ferroviarie  Strade   
Impianti industriali  Altro

NOTE

asse inter PA-CT

DIRETTRICE FERROVIARIA MESSINA-CATANIA-PALERMO  
NODO DI CATANIA  
Scheda di Censimento dei Ricettori

CODICE RICETTORE

5007

LOCALIZZAZIONE DELL'EDIFICIO

Regione   
Provincia   
Comune   
Località   
Progressiva   
Distanza infrastruttura

DOCUMENTAZIONE FOTOGRAFICA



DATI CARATTERISTICI DELL'EDIFICIO ESAMINATO

Tipologia  Numero dei piani   
Stato conservazione  Orientamento

CARATTERIZZAZIONE DEGLI INFISSI (Ricettori sensibili)

NUMERO INFISSI PER FRONTE

Fronte parallelo all'infrastruttura   
Fronte perpendicolare/obliquo lato progressive crescenti   
Fronte perpendicolare /obliquo lato progressive decrescenti

CARATTERIZZAZIONE DEL CORPO FERROVIARIO

Raso/Rilevato  Viadotto   
Trincea  Galleria

DESCRIZIONE DELLA FASCIA TRA L'INFRASTRUTTURA E L'EDIFICIO

Destinazione d'uso

DESCRIZIONE DELLE ALTRE SORGENTI DI RUMORE SIGNIFICATIVE

Altre linee ferroviarie  Strade   
Impianti industriali  Altro

NOTE

asse inter PA-CT

DIRETTRICE FERROVIARIA MESSINA-CATANIA-PALERMO  
NODO DI CATANIA  
Scheda di Censimento dei Ricettori

CODICE RICETTORE

5008

LOCALIZZAZIONE DELL'EDIFICIO

Regione   
Provincia   
Comune   
Località   
Progressiva   
Distanza infrastruttura

DOCUMENTAZIONE FOTOGRAFICA



DATI CARATTERISTICI DELL'EDIFICIO ESAMINATO

Tipologia  Numero dei piani   
Stato conservazione  Orientamento

CARATTERIZZAZIONE DEGLI INFISSI (Ricettori sensibili)

NUMERO INFISSI PER FRONTE

Fronte parallelo all'infrastruttura   
Fronte perpendicolare/obliquo lato progressive crescenti   
Fronte perpendicolare /obliquo lato progressive decrescenti

CARATTERIZZAZIONE DEL CORPO FERROVIARIO

Raso/Rilevato  Viadotto   
Trincea  Galleria

DESCRIZIONE DELLA FASCIA TRA L'INFRASTRUTTURA E L'EDIFICIO

Destinazione d'uso

DESCRIZIONE DELLE ALTRE SORGENTI DI RUMORE SIGNIFICATIVE

Altre linee ferroviarie  Strade   
Impianti industriali  Altro

NOTE

asse inter PA-CT



DIRETTRICE FERROVIARIA MESSINA-CATANIA-PALERMO  
NODO DI CATANIA  
Scheda di Censimento dei Ricettori

CODICE RICETTORE

5009

LOCALIZZAZIONE DELL'EDIFICIO

Regione   
Provincia   
Comune   
Località   
Progressiva   
Distanza infrastruttura

DOCUMENTAZIONE FOTOGRAFICA



DATI CARATTERISTICI DELL'EDIFICIO ESAMINATO

Tipologia  Numero dei piani   
Stato conservazione  Orientamento

CARATTERIZZAZIONE DEGLI INFISSI (Ricettori sensibili)

NUMERO INFISSI PER FRONTE

Fronte parallelo all'infrastruttura   
Fronte perpendicolare/obliquo lato progressive crescenti   
Fronte perpendicolare /obliquo lato progressive decrescenti

CARATTERIZZAZIONE DEL CORPO FERROVIARIO

Raso/Rilevato  Viadotto   
Trincea  Galleria

DESCRIZIONE DELLA FASCIA TRA L'INFRASTRUTTURA E L'EDIFICIO

Destinazione d'uso

DESCRIZIONE DELLE ALTRE SORGENTI DI RUMORE SIGNIFICATIVE

Altre linee ferroviarie  Strade   
Impianti industriali  Altro

NOTE

asse inter PA-CT

DIRETTRICE FERROVIARIA MESSINA-CATANIA-PALERMO  
NODO DI CATANIA  
Scheda di Censimento dei Ricettori

CODICE RICETTORE

5010

LOCALIZZAZIONE DELL'EDIFICIO

Regione   
Provincia   
Comune   
Località   
Progressiva   
Distanza infrastruttura

DOCUMENTAZIONE FOTOGRAFICA

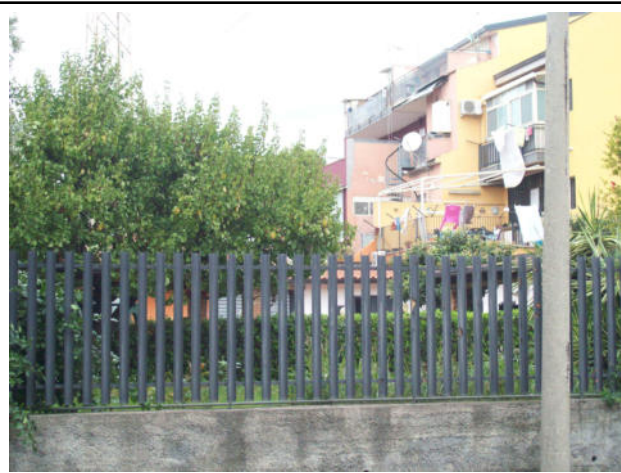

DATI CARATTERISTICI DELL'EDIFICIO ESAMINATO

Tipologia  Numero dei piani   
Stato conservazione  Orientamento

CARATTERIZZAZIONE DEGLI INFISSI (Ricettori sensibili)

NUMERO INFISSI PER FRONTE

Fronte parallelo all'infrastruttura   
Fronte perpendicolare/obliquo lato progressive crescenti   
Fronte perpendicolare /obliquo lato progressive decrescenti

CARATTERIZZAZIONE DEL CORPO FERROVIARIO

Raso/Rilevato  Viadotto   
Trincea  Galleria

DESCRIZIONE DELLA FASCIA TRA L'INFRASTRUTTURA E L'EDIFICIO

Destinazione d'uso

DESCRIZIONE DELLE ALTRE SORGENTI DI RUMORE SIGNIFICATIVE

Altre linee ferroviarie  Strade   
Impianti industriali  Altro

NOTE

asse inter PA-CT

DIRETTRICE FERROVIARIA MESSINA-CATANIA-PALERMO  
NODO DI CATANIA  
Scheda di Censimento dei Ricettori

CODICE RICETTORE

5011

LOCALIZZAZIONE DELL'EDIFICIO

Regione   
Provincia   
Comune   
Località   
Progressiva   
Distanza infrastruttura

DOCUMENTAZIONE FOTOGRAFICA

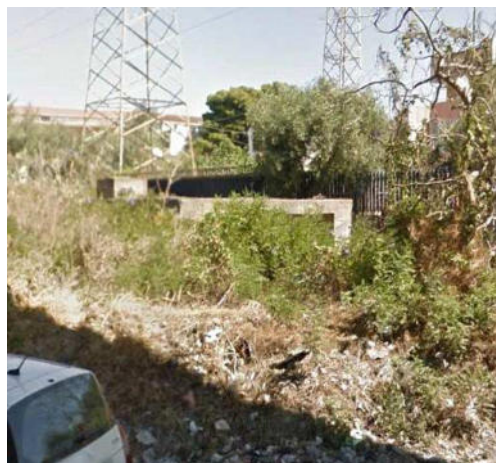

DATI CARATTERISTICI DELL'EDIFICIO ESAMINATO

Tipologia  Numero dei piani   
Stato conservazione  Orientamento

CARATTERIZZAZIONE DEGLI INFISSI (Ricettori sensibili)

NUMERO INFISSI PER FRONTE

Fronte parallelo all'infrastruttura   
Fronte perpendicolare/obliquo lato progressive crescenti   
Fronte perpendicolare /obliquo lato progressive decrescenti

CARATTERIZZAZIONE DEL CORPO FERROVIARIO

Raso/Rilevato  Viadotto   
Trincea  Galleria

DESCRIZIONE DELLA FASCIA TRA L'INFRASTRUTTURA E L'EDIFICIO

Destinazione d'uso

DESCRIZIONE DELLE ALTRE SORGENTI DI RUMORE SIGNIFICATIVE

Altre linee ferroviarie  Strade   
Impianti industriali  Altro

NOTE

asse inter PA-CT

DIRETTRICE FERROVIARIA MESSINA-CATANIA-PALERMO  
NODO DI CATANIA  
Scheda di Censimento dei Ricettori

CODICE RICETTORE

5012

LOCALIZZAZIONE DELL'EDIFICIO

Regione   
Provincia   
Comune   
Località   
Progressiva   
Distanza infrastruttura

DOCUMENTAZIONE FOTOGRAFICA



DATI CARATTERISTICI DELL'EDIFICIO ESAMINATO

Tipologia  Numero dei piani   
Stato conservazione  Orientamento

CARATTERIZZAZIONE DEGLI INFISSI (Ricettori sensibili)

NUMERO INFISSI PER FRONTE

Fronte parallelo all'infrastruttura   
Fronte perpendicolare/obliquo lato progressive crescenti   
Fronte perpendicolare /obliquo lato progressive decrescenti

CARATTERIZZAZIONE DEL CORPO FERROVIARIO

Raso/Rilevato  Viadotto   
Trincea  Galleria

DESCRIZIONE DELLA FASCIA TRA L'INFRASTRUTTURA E L'EDIFICIO

Destinazione d'uso

DESCRIZIONE DELLE ALTRE SORGENTI DI RUMORE SIGNIFICATIVE

Altre linee ferroviarie  Strade   
Impianti industriali  Altro

NOTE

asse inter PA-CT

DIRETTRICE FERROVIARIA MESSINA-CATANIA-PALERMO  
NODO DI CATANIA  
Scheda di Censimento dei Ricettori

CODICE RICETTORE

5013

LOCALIZZAZIONE DELL'EDIFICIO

Regione   
Provincia   
Comune   
Località   
Progressiva   
Distanza infrastruttura

DOCUMENTAZIONE FOTOGRAFICA



DATI CARATTERISTICI DELL'EDIFICIO ESAMINATO

Tipologia  Numero dei piani   
Stato conservazione  Orientamento

CARATTERIZZAZIONE DEGLI INFISSI (Ricettori sensibili)

NUMERO INFISSI PER FRONTE

Fronte parallelo all'infrastruttura   
Fronte perpendicolare/obliquo lato progressive crescenti   
Fronte perpendicolare /obliquo lato progressive decrescenti

CARATTERIZZAZIONE DEL CORPO FERROVIARIO

Raso/Rilevato  Viadotto   
Trincea  Galleria

DESCRIZIONE DELLA FASCIA TRA L'INFRASTRUTTURA E L'EDIFICIO

Destinazione d'uso

DESCRIZIONE DELLE ALTRE SORGENTI DI RUMORE SIGNIFICATIVE

Altre linee ferroviarie  Strade   
Impianti industriali  Altro

NOTE

asse inter PA-CT

DIRETTRICE FERROVIARIA MESSINA-CATANIA-PALERMO  
NODO DI CATANIA  
Scheda di Censimento dei Ricettori

CODICE RICETTORE

5014

LOCALIZZAZIONE DELL'EDIFICIO

Regione   
Provincia   
Comune   
Località   
Progressiva   
Distanza infrastruttura

DOCUMENTAZIONE FOTOGRAFICA

DATI CARATTERISTICI DELL'EDIFICIO ESAMINATO

Tipologia  Numero dei piani   
Stato conservazione  Orientamento

CARATTERIZZAZIONE DEGLI INFISSI (Ricettori sensibili)

NUMERO INFISSI PER FRONTE

Fronte parallelo all'infrastruttura   
Fronte perpendicolare/obliquo lato progressive crescenti   
Fronte perpendicolare /obliquo lato progressive decrescenti

CARATTERIZZAZIONE DEL CORPO FERROVIARIO

Raso/Rilevato  Viadotto   
Trincea  Galleria

DESCRIZIONE DELLA FASCIA TRA L'INFRASTRUTTURA E L'EDIFICIO

Destinazione d'uso

DESCRIZIONE DELLE ALTRE SORGENTI DI RUMORE SIGNIFICATIVE

Altre linee ferroviarie  Strade   
Impianti industriali  Altro

NOTE

asse inter PA-CT

DIRETTRICE FERROVIARIA MESSINA-CATANIA-PALERMO  
NODO DI CATANIA  
Scheda di Censimento dei Ricettori

CODICE RICETTORE

5015

LOCALIZZAZIONE DELL'EDIFICIO

Regione   
Provincia   
Comune   
Località   
Progressiva   
Distanza infrastruttura

DOCUMENTAZIONE FOTOGRAFICA



DATI CARATTERISTICI DELL'EDIFICIO ESAMINATO

Tipologia  Numero dei piani   
Stato conservazione  Orientamento

CARATTERIZZAZIONE DEGLI INFISSI (Ricettori sensibili)

NUMERO INFISSI PER FRONTE

Fronte parallelo all'infrastruttura   
Fronte perpendicolare/obliquo lato progressive crescenti   
Fronte perpendicolare /obliquo lato progressive decrescenti

CARATTERIZZAZIONE DEL CORPO FERROVIARIO

Raso/Rilevato  Viadotto   
Trincea  Galleria

DESCRIZIONE DELLA FASCIA TRA L'INFRASTRUTTURA E L'EDIFICIO

Destinazione d'uso

DESCRIZIONE DELLE ALTRE SORGENTI DI RUMORE SIGNIFICATIVE

Altre linee ferroviarie  Strade   
Impianti industriali  Altro

NOTE

asse inter PA-CT



DIRETTRICE FERROVIARIA MESSINA-CATANIA-PALERMO  
NODO DI CATANIA  
Scheda di Censimento dei Ricettori

CODICE RICETTORE

5016

LOCALIZZAZIONE DELL'EDIFICIO

Regione   
Provincia   
Comune   
Località   
Progressiva   
Distanza infrastruttura

DOCUMENTAZIONE FOTOGRAFICA



DATI CARATTERISTICI DELL'EDIFICIO ESAMINATO

Tipologia  Numero dei piani   
Stato conservazione  Orientamento

CARATTERIZZAZIONE DEGLI INFISSI (Ricettori sensibili)

NUMERO INFISSI PER FRONTE

Fronte parallelo all'infrastruttura   
Fronte perpendicolare/obliquo lato progressive crescenti   
Fronte perpendicolare /obliquo lato progressive decrescenti

CARATTERIZZAZIONE DEL CORPO FERROVIARIO

Raso/Rilevato  Viadotto   
Trincea  Galleria

DESCRIZIONE DELLA FASCIA TRA L'INFRASTRUTTURA E L'EDIFICIO

Destinazione d'uso

DESCRIZIONE DELLE ALTRE SORGENTI DI RUMORE SIGNIFICATIVE

Altre linee ferroviarie  Strade   
Impianti industriali  Altro

NOTE

asse inter PA-CT

DIRETTRICE FERROVIARIA MESSINA-CATANIA-PALERMO  
NODO DI CATANIA  
Scheda di Censimento dei Ricettori

CODICE RICETTORE

5017

LOCALIZZAZIONE DELL'EDIFICIO

Regione   
Provincia   
Comune   
Località   
Progressiva   
Distanza infrastruttura

DOCUMENTAZIONE FOTOGRAFICA



DATI CARATTERISTICI DELL'EDIFICIO ESAMINATO

Tipologia  Numero dei piani   
Stato conservazione  Orientamento

CARATTERIZZAZIONE DEGLI INFISSI (Ricettori sensibili)

NUMERO INFISSI PER FRONTE

Fronte parallelo all'infrastruttura   
Fronte perpendicolare/obliquo lato progressive crescenti   
Fronte perpendicolare /obliquo lato progressive decrescenti

CARATTERIZZAZIONE DEL CORPO FERROVIARIO

Raso/Rilevato  Viadotto   
Trincea  Galleria

DESCRIZIONE DELLA FASCIA TRA L'INFRASTRUTTURA E L'EDIFICIO

Destinazione d'uso

DESCRIZIONE DELLE ALTRE SORGENTI DI RUMORE SIGNIFICATIVE

Altre linee ferroviarie  Strade   
Impianti industriali  Altro

NOTE

asse inter PA-CT

DIRETTRICE FERROVIARIA MESSINA-CATANIA-PALERMO  
NODO DI CATANIA  
Scheda di Censimento dei Ricettori

CODICE RICETTORE

5018

LOCALIZZAZIONE DELL'EDIFICIO

Regione   
Provincia   
Comune   
Località   
Progressiva   
Distanza infrastruttura

DOCUMENTAZIONE FOTOGRAFICA



DATI CARATTERISTICI DELL'EDIFICIO ESAMINATO

Tipologia  Numero dei piani   
Stato conservazione  Orientamento

CARATTERIZZAZIONE DEGLI INFISSI (Ricettori sensibili)

NUMERO INFISSI PER FRONTE

Fronte parallelo all'infrastruttura   
Fronte perpendicolare/obliquo lato progressive crescenti   
Fronte perpendicolare /obliquo lato progressive decrescenti

CARATTERIZZAZIONE DEL CORPO FERROVIARIO

Raso/Rilevato  Viadotto   
Trincea  Galleria

DESCRIZIONE DELLA FASCIA TRA L'INFRASTRUTTURA E L'EDIFICIO

Destinazione d'uso

DESCRIZIONE DELLE ALTRE SORGENTI DI RUMORE SIGNIFICATIVE

Altre linee ferroviarie  Strade   
Impianti industriali  Altro

NOTE

asse inter PA-CT

DIRETTRICE FERROVIARIA MESSINA-CATANIA-PALERMO  
NODO DI CATANIA  
Scheda di Censimento dei Ricettori

CODICE RICETTORE

5019

LOCALIZZAZIONE DELL'EDIFICIO

Regione   
Provincia   
Comune   
Località   
Progressiva   
Distanza infrastruttura

DOCUMENTAZIONE FOTOGRAFICA



DATI CARATTERISTICI DELL'EDIFICIO ESAMINATO

Tipologia  Numero dei piani   
Stato conservazione  Orientamento

CARATTERIZZAZIONE DEGLI INFISSI (Ricettori sensibili)

NUMERO INFISSI PER FRONTE

Fronte parallelo all'infrastruttura   
Fronte perpendicolare/obliquo lato progressive crescenti   
Fronte perpendicolare /obliquo lato progressive decrescenti

CARATTERIZZAZIONE DEL CORPO FERROVIARIO

Raso/Rilevato  Viadotto   
Trincea  Galleria

DESCRIZIONE DELLA FASCIA TRA L'INFRASTRUTTURA E L'EDIFICIO

Destinazione d'uso

DESCRIZIONE DELLE ALTRE SORGENTI DI RUMORE SIGNIFICATIVE

Altre linee ferroviarie  Strade   
Impianti industriali  Altro

NOTE

asse inter PA-CT

DIRETTRICE FERROVIARIA MESSINA-CATANIA-PALERMO  
NODO DI CATANIA  
Scheda di Censimento dei Ricettori

CODICE RICETTORE

5020

LOCALIZZAZIONE DELL'EDIFICIO

Regione   
Provincia   
Comune   
Località   
Progressiva   
Distanza infrastruttura

DOCUMENTAZIONE FOTOGRAFICA



DATI CARATTERISTICI DELL'EDIFICIO ESAMINATO

Tipologia  Numero dei piani   
Stato conservazione  Orientamento

CARATTERIZZAZIONE DEGLI INFISSI (Ricettori sensibili)

NUMERO INFISSI PER FRONTE

Fronte parallelo all'infrastruttura   
Fronte perpendicolare/obliquo lato progressive crescenti   
Fronte perpendicolare /obliquo lato progressive decrescenti

CARATTERIZZAZIONE DEL CORPO FERROVIARIO

Raso/Rilevato  Viadotto   
Trincea  Galleria

DESCRIZIONE DELLA FASCIA TRA L'INFRASTRUTTURA E L'EDIFICIO

Destinazione d'uso

DESCRIZIONE DELLE ALTRE SORGENTI DI RUMORE SIGNIFICATIVE

Altre linee ferroviarie  Strade   
Impianti industriali  Altro

NOTE

asse inter PA-CT

DIRETTRICE FERROVIARIA MESSINA-CATANIA-PALERMO  
NODO DI CATANIA  
Scheda di Censimento dei Ricettori

CODICE RICETTORE

5021

LOCALIZZAZIONE DELL'EDIFICIO

Regione   
Provincia   
Comune   
Località   
Progressiva   
Distanza infrastruttura

DOCUMENTAZIONE FOTOGRAFICA



DATI CARATTERISTICI DELL'EDIFICIO ESAMINATO

Tipologia  Numero dei piani   
Stato conservazione  Orientamento

CARATTERIZZAZIONE DEGLI INFISSI (Ricettori sensibili)

NUMERO INFISSI PER FRONTE

Fronte parallelo all'infrastruttura   
Fronte perpendicolare/obliquo lato progressive crescenti   
Fronte perpendicolare /obliquo lato progressive decrescenti

CARATTERIZZAZIONE DEL CORPO FERROVIARIO

Raso/Rilevato  Viadotto   
Trincea  Galleria

DESCRIZIONE DELLA FASCIA TRA L'INFRASTRUTTURA E L'EDIFICIO

Destinazione d'uso

DESCRIZIONE DELLE ALTRE SORGENTI DI RUMORE SIGNIFICATIVE

Altre linee ferroviarie  Strade   
Impianti industriali  Altro

NOTE

asse inter PA-CT

DIRETTRICE FERROVIARIA MESSINA-CATANIA-PALERMO  
NODO DI CATANIA  
Scheda di Censimento dei Ricettori

CODICE RICETTORE

5022

LOCALIZZAZIONE DELL'EDIFICIO

Regione   
Provincia   
Comune   
Località   
Progressiva   
Distanza infrastruttura

DOCUMENTAZIONE FOTOGRAFICA



DATI CARATTERISTICI DELL'EDIFICIO ESAMINATO

Tipologia  Numero dei piani   
Stato conservazione  Orientamento

CARATTERIZZAZIONE DEGLI INFISSI (Ricettori sensibili)

NUMERO INFISSI PER FRONTE

Fronte parallelo all'infrastruttura   
Fronte perpendicolare/obliquo lato progressive crescenti   
Fronte perpendicolare /obliquo lato progressive decrescenti

CARATTERIZZAZIONE DEL CORPO FERROVIARIO

Raso/Rilevato  Viadotto   
Trincea  Galleria

DESCRIZIONE DELLA FASCIA TRA L'INFRASTRUTTURA E L'EDIFICIO

Destinazione d'uso

DESCRIZIONE DELLE ALTRE SORGENTI DI RUMORE SIGNIFICATIVE

Altre linee ferroviarie  Strade   
Impianti industriali  Altro

NOTE

asse inter PA-CT



DIRETTRICE FERROVIARIA MESSINA-CATANIA-PALERMO  
NODO DI CATANIA  
Scheda di Censimento dei Ricettori

CODICE RICETTORE

5023

LOCALIZZAZIONE DELL'EDIFICIO

Regione   
Provincia   
Comune   
Località   
Progressiva   
Distanza infrastruttura

DOCUMENTAZIONE FOTOGRAFICA



DATI CARATTERISTICI DELL'EDIFICIO ESAMINATO

Tipologia  Numero dei piani   
Stato conservazione  Orientamento

CARATTERIZZAZIONE DEGLI INFISSI (Ricettori sensibili)

NUMERO INFISSI PER FRONTE

Fronte parallelo all'infrastruttura   
Fronte perpendicolare/obliquo lato progressive crescenti   
Fronte perpendicolare /obliquo lato progressive decrescenti

CARATTERIZZAZIONE DEL CORPO FERROVIARIO

Raso/Rilevato  Viadotto   
Trincea  Galleria

DESCRIZIONE DELLA FASCIA TRA L'INFRASTRUTTURA E L'EDIFICIO

Destinazione d'uso

DESCRIZIONE DELLE ALTRE SORGENTI DI RUMORE SIGNIFICATIVE

Altre linee ferroviarie  Strade   
Impianti industriali  Altro

NOTE

asse inter PA-CT

DIRETTRICE FERROVIARIA MESSINA-CATANIA-PALERMO  
NODO DI CATANIA  
Scheda di Censimento dei Ricettori

CODICE RICETTORE

5024

LOCALIZZAZIONE DELL'EDIFICIO

Regione   
Provincia   
Comune   
Località   
Progressiva   
Distanza infrastruttura

DOCUMENTAZIONE FOTOGRAFICA



DATI CARATTERISTICI DELL'EDIFICIO ESAMINATO

Tipologia  Numero dei piani   
Stato conservazione  Orientamento

CARATTERIZZAZIONE DEGLI INFISSI (Ricettori sensibili)

NUMERO INFISSI PER FRONTE

Fronte parallelo all'infrastruttura   
Fronte perpendicolare/obliquo lato progressive crescenti   
Fronte perpendicolare /obliquo lato progressive decrescenti

CARATTERIZZAZIONE DEL CORPO FERROVIARIO

Raso/Rilevato  Viadotto   
Trincea  Galleria

DESCRIZIONE DELLA FASCIA TRA L'INFRASTRUTTURA E L'EDIFICIO

Destinazione d'uso

DESCRIZIONE DELLE ALTRE SORGENTI DI RUMORE SIGNIFICATIVE

Altre linee ferroviarie  Strade   
Impianti industriali  Altro

NOTE

asse inter PA-CT

DIRETTRICE FERROVIARIA MESSINA-CATANIA-PALERMO  
NODO DI CATANIA  
Scheda di Censimento dei Ricettori

CODICE RICETTORE

5025

LOCALIZZAZIONE DELL'EDIFICIO

Regione   
Provincia   
Comune   
Località   
Progressiva   
Distanza infrastruttura

DOCUMENTAZIONE FOTOGRAFICA



DATI CARATTERISTICI DELL'EDIFICIO ESAMINATO

Tipologia  Numero dei piani   
Stato conservazione  Orientamento

CARATTERIZZAZIONE DEGLI INFISSI (Ricettori sensibili)

NUMERO INFISSI PER FRONTE

Fronte parallelo all'infrastruttura   
Fronte perpendicolare/obliquo lato progressive crescenti   
Fronte perpendicolare /obliquo lato progressive decrescenti

CARATTERIZZAZIONE DEL CORPO FERROVIARIO

Raso/Rilevato  Viadotto   
Trincea  Galleria

DESCRIZIONE DELLA FASCIA TRA L'INFRASTRUTTURA E L'EDIFICIO

Destinazione d'uso

DESCRIZIONE DELLE ALTRE SORGENTI DI RUMORE SIGNIFICATIVE

Altre linee ferroviarie  Strade   
Impianti industriali  Altro

NOTE

asse inter PA-CT

DIRETTRICE FERROVIARIA MESSINA-CATANIA-PALERMO  
NODO DI CATANIA  
Scheda di Censimento dei Ricettori

CODICE RICETTORE

5026

LOCALIZZAZIONE DELL'EDIFICIO

Regione   
Provincia   
Comune   
Località   
Progressiva   
Distanza infrastruttura

DOCUMENTAZIONE FOTOGRAFICA



DATI CARATTERISTICI DELL'EDIFICIO ESAMINATO

Tipologia  Numero dei piani   
Stato conservazione  Orientamento

CARATTERIZZAZIONE DEGLI INFISSI (Ricettori sensibili)

NUMERO INFISSI PER FRONTE

Fronte parallelo all'infrastruttura   
Fronte perpendicolare/obliquo lato progressive crescenti   
Fronte perpendicolare /obliquo lato progressive decrescenti

CARATTERIZZAZIONE DEL CORPO FERROVIARIO

Raso/Rilevato  Viadotto   
Trincea  Galleria

DESCRIZIONE DELLA FASCIA TRA L'INFRASTRUTTURA E L'EDIFICIO

Destinazione d'uso

DESCRIZIONE DELLE ALTRE SORGENTI DI RUMORE SIGNIFICATIVE

Altre linee ferroviarie  Strade   
Impianti industriali  Altro

NOTE

asse inter PA-CT

DIRETTRICE FERROVIARIA MESSINA-CATANIA-PALERMO  
NODO DI CATANIA  
Scheda di Censimento dei Ricettori

CODICE RICETTORE

5027

LOCALIZZAZIONE DELL'EDIFICIO

Regione   
Provincia   
Comune   
Località   
Progressiva   
Distanza infrastruttura

DOCUMENTAZIONE FOTOGRAFICA



DATI CARATTERISTICI DELL'EDIFICIO ESAMINATO

Tipologia  Numero dei piani   
Stato conservazione  Orientamento

CARATTERIZZAZIONE DEGLI INFISSI (Ricettori sensibili)

NUMERO INFISSI PER FRONTE

Fronte parallelo all'infrastruttura   
Fronte perpendicolare/obliquo lato progressive crescenti   
Fronte perpendicolare /obliquo lato progressive decrescenti

CARATTERIZZAZIONE DEL CORPO FERROVIARIO

Raso/Rilevato  Viadotto   
Trincea  Galleria

DESCRIZIONE DELLA FASCIA TRA L'INFRASTRUTTURA E L'EDIFICIO

Destinazione d'uso

DESCRIZIONE DELLE ALTRE SORGENTI DI RUMORE SIGNIFICATIVE

Altre linee ferroviarie  Strade   
Impianti industriali  Altro

NOTE

asse inter PA-CT

DIRETTRICE FERROVIARIA MESSINA-CATANIA-PALERMO  
NODO DI CATANIA  
Scheda di Censimento dei Ricettori

CODICE RICETTORE

5028

LOCALIZZAZIONE DELL'EDIFICIO

Regione   
Provincia   
Comune   
Località   
Progressiva   
Distanza infrastruttura

DOCUMENTAZIONE FOTOGRAFICA



DATI CARATTERISTICI DELL'EDIFICIO ESAMINATO

Tipologia  Numero dei piani   
Stato conservazione  Orientamento

CARATTERIZZAZIONE DEGLI INFISSI (Ricettori sensibili)

NUMERO INFISSI PER FRONTE

Fronte parallelo all'infrastruttura   
Fronte perpendicolare/obliquo lato progressive crescenti   
Fronte perpendicolare /obliquo lato progressive decrescenti

CARATTERIZZAZIONE DEL CORPO FERROVIARIO

Raso/Rilevato  Viadotto   
Trincea  Galleria

DESCRIZIONE DELLA FASCIA TRA L'INFRASTRUTTURA E L'EDIFICIO

Destinazione d'uso

DESCRIZIONE DELLE ALTRE SORGENTI DI RUMORE SIGNIFICATIVE

Altre linee ferroviarie  Strade   
Impianti industriali  Altro

NOTE

asse inter PA-CT

DIRETTRICE FERROVIARIA MESSINA-CATANIA-PALERMO  
NODO DI CATANIA  
Scheda di Censimento dei Ricettori

CODICE RICETTORE

5029

LOCALIZZAZIONE DELL'EDIFICIO

Regione   
Provincia   
Comune   
Località   
Progressiva   
Distanza infrastruttura

DOCUMENTAZIONE FOTOGRAFICA



DATI CARATTERISTICI DELL'EDIFICIO ESAMINATO

Tipologia  Numero dei piani   
Stato conservazione  Orientamento

CARATTERIZZAZIONE DEGLI INFISSI (Ricettori sensibili)

NUMERO INFISSI PER FRONTE

Fronte parallelo all'infrastruttura   
Fronte perpendicolare/obliquo lato progressive crescenti   
Fronte perpendicolare /obliquo lato progressive decrescenti

CARATTERIZZAZIONE DEL CORPO FERROVIARIO

Raso/Rilevato  Viadotto   
Trincea  Galleria

DESCRIZIONE DELLA FASCIA TRA L'INFRASTRUTTURA E L'EDIFICIO

Destinazione d'uso

DESCRIZIONE DELLE ALTRE SORGENTI DI RUMORE SIGNIFICATIVE

Altre linee ferroviarie  Strade   
Impianti industriali  Altro

NOTE

asse inter PA-CT



DIRETTRICE FERROVIARIA MESSINA-CATANIA-PALERMO  
NODO DI CATANIA  
Scheda di Censimento dei Ricettori

CODICE RICETTORE

5030

LOCALIZZAZIONE DELL'EDIFICIO

Regione   
Provincia   
Comune   
Località   
Progressiva   
Distanza infrastruttura

DOCUMENTAZIONE FOTOGRAFICA



DATI CARATTERISTICI DELL'EDIFICIO ESAMINATO

Tipologia  Numero dei piani   
Stato conservazione  Orientamento

CARATTERIZZAZIONE DEGLI INFISSI (Ricettori sensibili)

NUMERO INFISSI PER FRONTE

Fronte parallelo all'infrastruttura   
Fronte perpendicolare/obliquo lato progressive crescenti   
Fronte perpendicolare /obliquo lato progressive decrescenti

CARATTERIZZAZIONE DEL CORPO FERROVIARIO

Raso/Rilevato  Viadotto   
Trincea  Galleria

DESCRIZIONE DELLA FASCIA TRA L'INFRASTRUTTURA E L'EDIFICIO

Destinazione d'uso

DESCRIZIONE DELLE ALTRE SORGENTI DI RUMORE SIGNIFICATIVE

Altre linee ferroviarie  Strade   
Impianti industriali  Altro

NOTE

asse inter PA-CT

DIRETTRICE FERROVIARIA MESSINA-CATANIA-PALERMO  
NODO DI CATANIA  
Scheda di Censimento dei Ricettori

CODICE RICETTORE

5031

LOCALIZZAZIONE DELL'EDIFICIO

Regione   
Provincia   
Comune   
Località   
Progressiva   
Distanza infrastruttura

DOCUMENTAZIONE FOTOGRAFICA



DATI CARATTERISTICI DELL'EDIFICIO ESAMINATO

Tipologia  Numero dei piani   
Stato conservazione  Orientamento

CARATTERIZZAZIONE DEGLI INFISSI (Ricettori sensibili)

NUMERO INFISSI PER FRONTE

Fronte parallelo all'infrastruttura   
Fronte perpendicolare/obliquo lato progressive crescenti   
Fronte perpendicolare /obliquo lato progressive decrescenti

CARATTERIZZAZIONE DEL CORPO FERROVIARIO

Raso/Rilevato  Viadotto   
Trincea  Galleria

DESCRIZIONE DELLA FASCIA TRA L'INFRASTRUTTURA E L'EDIFICIO

Destinazione d'uso

DESCRIZIONE DELLE ALTRE SORGENTI DI RUMORE SIGNIFICATIVE

Altre linee ferroviarie  Strade   
Impianti industriali  Altro

NOTE

asse inter PA-CT

DIRETTRICE FERROVIARIA MESSINA-CATANIA-PALERMO  
NODO DI CATANIA  
Scheda di Censimento dei Ricettori

CODICE RICETTORE

5032

LOCALIZZAZIONE DELL'EDIFICIO

Regione   
Provincia   
Comune   
Località   
Progressiva   
Distanza infrastruttura

DOCUMENTAZIONE FOTOGRAFICA



DATI CARATTERISTICI DELL'EDIFICIO ESAMINATO

Tipologia  Numero dei piani   
Stato conservazione  Orientamento

CARATTERIZZAZIONE DEGLI INFISSI (Ricettori sensibili)

NUMERO INFISSI PER FRONTE

Fronte parallelo all'infrastruttura   
Fronte perpendicolare/obliquo lato progressive crescenti   
Fronte perpendicolare /obliquo lato progressive decrescenti

CARATTERIZZAZIONE DEL CORPO FERROVIARIO

Raso/Rilevato  Viadotto   
Trincea  Galleria

DESCRIZIONE DELLA FASCIA TRA L'INFRASTRUTTURA E L'EDIFICIO

Destinazione d'uso

DESCRIZIONE DELLE ALTRE SORGENTI DI RUMORE SIGNIFICATIVE

Altre linee ferroviarie  Strade   
Impianti industriali  Altro

NOTE

asse inter PA-CT

DIRETTRICE FERROVIARIA MESSINA-CATANIA-PALERMO  
NODO DI CATANIA  
Scheda di Censimento dei Ricettori

CODICE RICETTORE

5033

LOCALIZZAZIONE DELL'EDIFICIO

Regione   
Provincia   
Comune   
Località   
Progressiva   
Distanza infrastruttura

DOCUMENTAZIONE FOTOGRAFICA

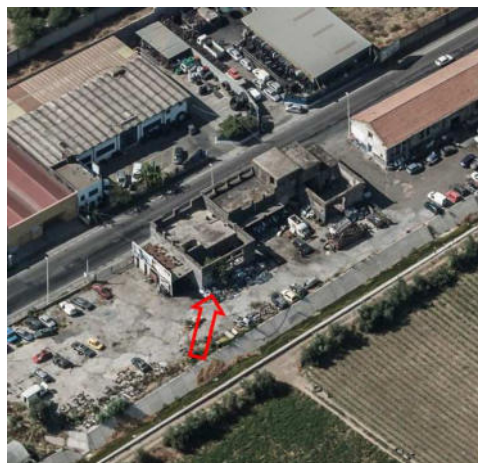

DATI CARATTERISTICI DELL'EDIFICIO ESAMINATO

Tipologia  Numero dei piani   
Stato conservazione  Orientamento

CARATTERIZZAZIONE DEGLI INFISSI (Ricettori sensibili)

NUMERO INFISSI PER FRONTE

Fronte parallelo all'infrastruttura   
Fronte perpendicolare/obliquo lato progressive crescenti   
Fronte perpendicolare /obliquo lato progressive decrescenti

CARATTERIZZAZIONE DEL CORPO FERROVIARIO

Raso/Rilevato  Viadotto   
Trincea  Galleria

DESCRIZIONE DELLA FASCIA TRA L'INFRASTRUTTURA E L'EDIFICIO

Destinazione d'uso

DESCRIZIONE DELLE ALTRE SORGENTI DI RUMORE SIGNIFICATIVE

Altre linee ferroviarie  Strade   
Impianti industriali  Altro

NOTE

asse inter PA-CT

DIRETTRICE FERROVIARIA MESSINA-CATANIA-PALERMO  
NODO DI CATANIA  
Scheda di Censimento dei Ricettori

CODICE RICETTORE

5034

LOCALIZZAZIONE DELL'EDIFICIO

Regione   
Provincia   
Comune   
Località   
Progressiva   
Distanza infrastruttura

DOCUMENTAZIONE FOTOGRAFICA



DATI CARATTERISTICI DELL'EDIFICIO ESAMINATO

Tipologia  Numero dei piani   
Stato conservazione  Orientamento

CARATTERIZZAZIONE DEGLI INFISSI (Ricettori sensibili)

NUMERO INFISSI PER FRONTE

Fronte parallelo all'infrastruttura   
Fronte perpendicolare/obliquo lato progressive crescenti   
Fronte perpendicolare /obliquo lato progressive decrescenti

CARATTERIZZAZIONE DEL CORPO FERROVIARIO

Raso/Rilevato  Viadotto   
Trincea  Galleria

DESCRIZIONE DELLA FASCIA TRA L'INFRASTRUTTURA E L'EDIFICIO

Destinazione d'uso

DESCRIZIONE DELLE ALTRE SORGENTI DI RUMORE SIGNIFICATIVE

Altre linee ferroviarie  Strade   
Impianti industriali  Altro

NOTE

asse inter PA-CT

DIRETTRICE FERROVIARIA MESSINA-CATANIA-PALERMO  
NODO DI CATANIA  
Scheda di Censimento dei Ricettori

CODICE RICETTORE

5035

LOCALIZZAZIONE DELL'EDIFICIO

Regione   
Provincia   
Comune   
Località   
Progressiva   
Distanza infrastruttura

DOCUMENTAZIONE FOTOGRAFICA



DATI CARATTERISTICI DELL'EDIFICIO ESAMINATO

Tipologia  Numero dei piani   
Stato conservazione  Orientamento

CARATTERIZZAZIONE DEGLI INFISSI (Ricettori sensibili)

NUMERO INFISSI PER FRONTE

Fronte parallelo all'infrastruttura   
Fronte perpendicolare/obliquo lato progressive crescenti   
Fronte perpendicolare /obliquo lato progressive decrescenti

CARATTERIZZAZIONE DEL CORPO FERROVIARIO

Raso/Rilevato  Viadotto   
Trincea  Galleria

DESCRIZIONE DELLA FASCIA TRA L'INFRASTRUTTURA E L'EDIFICIO

Destinazione d'uso

DESCRIZIONE DELLE ALTRE SORGENTI DI RUMORE SIGNIFICATIVE

Altre linee ferroviarie  Strade   
Impianti industriali  Altro

NOTE

asse inter PA-CT

DIRETTRICE FERROVIARIA MESSINA-CATANIA-PALERMO  
NODO DI CATANIA  
Scheda di Censimento dei Ricettori

CODICE RICETTORE

5036

LOCALIZZAZIONE DELL'EDIFICIO

Regione   
Provincia   
Comune   
Località   
Progressiva   
Distanza infrastruttura

DOCUMENTAZIONE FOTOGRAFICA

DATI CARATTERISTICI DELL'EDIFICIO ESAMINATO

Tipologia  Numero dei piani   
Stato conservazione  Orientamento

CARATTERIZZAZIONE DEGLI INFISSI (Ricettori sensibili)

NUMERO INFISSI PER FRONTE

Fronte parallelo all'infrastruttura   
Fronte perpendicolare/obliquo lato progressive crescenti   
Fronte perpendicolare /obliquo lato progressive decrescenti

CARATTERIZZAZIONE DEL CORPO FERROVIARIO

Raso/Rilevato  Viadotto   
Trincea  Galleria

DESCRIZIONE DELLA FASCIA TRA L'INFRASTRUTTURA E L'EDIFICIO

Destinazione d'uso

DESCRIZIONE DELLE ALTRE SORGENTI DI RUMORE SIGNIFICATIVE

Altre linee ferroviarie  Strade   
Impianti industriali  Altro

NOTE

asse inter PA-CT



DIRETTRICE FERROVIARIA MESSINA-CATANIA-PALERMO  
NODO DI CATANIA  
Scheda di Censimento dei Ricettori

CODICE RICETTORE

5037

LOCALIZZAZIONE DELL'EDIFICIO

Regione   
Provincia   
Comune   
Località   
Progressiva   
Distanza infrastruttura

DOCUMENTAZIONE FOTOGRAFICA

DATI CARATTERISTICI DELL'EDIFICIO ESAMINATO

Tipologia  Numero dei piani   
Stato conservazione  Orientamento

CARATTERIZZAZIONE DEGLI INFISSI (Ricettori sensibili)

NUMERO INFISSI PER FRONTE

Fronte parallelo all'infrastruttura   
Fronte perpendicolare/obliquo lato progressive crescenti   
Fronte perpendicolare /obliquo lato progressive decrescenti

CARATTERIZZAZIONE DEL CORPO FERROVIARIO

Raso/Rilevato  Viadotto   
Trincea  Galleria

DESCRIZIONE DELLA FASCIA TRA L'INFRASTRUTTURA E L'EDIFICIO

Destinazione d'uso

DESCRIZIONE DELLE ALTRE SORGENTI DI RUMORE SIGNIFICATIVE

Altre linee ferroviarie  Strade   
Impianti industriali  Altro

NOTE

asse inter PA-CT

DIRETTRICE FERROVIARIA MESSINA-CATANIA-PALERMO  
NODO DI CATANIA  
Scheda di Censimento dei Ricettori

CODICE RICETTORE

5038

LOCALIZZAZIONE DELL'EDIFICIO

Regione   
Provincia   
Comune   
Località   
Progressiva   
Distanza infrastruttura

DOCUMENTAZIONE FOTOGRAFICA



DATI CARATTERISTICI DELL'EDIFICIO ESAMINATO

Tipologia  Numero dei piani   
Stato conservazione  Orientamento

CARATTERIZZAZIONE DEGLI INFISSI (Ricettori sensibili)

NUMERO INFISSI PER FRONTE

Fronte parallelo all'infrastruttura   
Fronte perpendicolare/obliquo lato progressive crescenti   
Fronte perpendicolare /obliquo lato progressive decrescenti

CARATTERIZZAZIONE DEL CORPO FERROVIARIO

Raso/Rilevato  Viadotto   
Trincea  Galleria

DESCRIZIONE DELLA FASCIA TRA L'INFRASTRUTTURA E L'EDIFICIO

Destinazione d'uso

DESCRIZIONE DELLE ALTRE SORGENTI DI RUMORE SIGNIFICATIVE

Altre linee ferroviarie  Strade   
Impianti industriali  Altro

NOTE

asse inter PA-CT

DIRETTRICE FERROVIARIA MESSINA-CATANIA-PALERMO  
NODO DI CATANIA  
Scheda di Censimento dei Ricettori

CODICE RICETTORE

5039

LOCALIZZAZIONE DELL'EDIFICIO

Regione   
Provincia   
Comune   
Località   
Progressiva   
Distanza infrastruttura

DOCUMENTAZIONE FOTOGRAFICA



DATI CARATTERISTICI DELL'EDIFICIO ESAMINATO

Tipologia  Numero dei piani   
Stato conservazione  Orientamento

CARATTERIZZAZIONE DEGLI INFISSI (Ricettori sensibili)

NUMERO INFISSI PER FRONTE

Fronte parallelo all'infrastruttura   
Fronte perpendicolare/obliquo lato progressive crescenti   
Fronte perpendicolare /obliquo lato progressive decrescenti

CARATTERIZZAZIONE DEL CORPO FERROVIARIO

Raso/Rilevato  Viadotto   
Trincea  Galleria

DESCRIZIONE DELLA FASCIA TRA L'INFRASTRUTTURA E L'EDIFICIO

Destinazione d'uso

DESCRIZIONE DELLE ALTRE SORGENTI DI RUMORE SIGNIFICATIVE

Altre linee ferroviarie  Strade   
Impianti industriali  Altro

NOTE

asse inter PA-CT

DIRETTRICE FERROVIARIA MESSINA-CATANIA-PALERMO  
NODO DI CATANIA  
Scheda di Censimento dei Ricettori

CODICE RICETTORE

5040

LOCALIZZAZIONE DELL'EDIFICIO

Regione   
Provincia   
Comune   
Località   
Progressiva   
Distanza infrastruttura

DOCUMENTAZIONE FOTOGRAFICA



DATI CARATTERISTICI DELL'EDIFICIO ESAMINATO

Tipologia  Numero dei piani   
Stato conservazione  Orientamento

CARATTERIZZAZIONE DEGLI INFISSI (Ricettori sensibili)

NUMERO INFISSI PER FRONTE

Fronte parallelo all'infrastruttura   
Fronte perpendicolare/obliquo lato progressive crescenti   
Fronte perpendicolare /obliquo lato progressive decrescenti

CARATTERIZZAZIONE DEL CORPO FERROVIARIO

Raso/Rilevato  Viadotto   
Trincea  Galleria

DESCRIZIONE DELLA FASCIA TRA L'INFRASTRUTTURA E L'EDIFICIO

Destinazione d'uso

DESCRIZIONE DELLE ALTRE SORGENTI DI RUMORE SIGNIFICATIVE

Altre linee ferroviarie  Strade   
Impianti industriali  Altro

NOTE

asse inter PA-CT

DIRETTRICE FERROVIARIA MESSINA-CATANIA-PALERMO  
NODO DI CATANIA  
Scheda di Censimento dei Ricettori

CODICE RICETTORE

5041

LOCALIZZAZIONE DELL'EDIFICIO

Regione   
Provincia   
Comune   
Località   
Progressiva   
Distanza infrastruttura

DOCUMENTAZIONE FOTOGRAFICA



DATI CARATTERISTICI DELL'EDIFICIO ESAMINATO

Tipologia  Numero dei piani   
Stato conservazione  Orientamento

CARATTERIZZAZIONE DEGLI INFISSI (Ricettori sensibili)

NUMERO INFISSI PER FRONTE

Fronte parallelo all'infrastruttura   
Fronte perpendicolare/obliquo lato progressive crescenti   
Fronte perpendicolare /obliquo lato progressive decrescenti

CARATTERIZZAZIONE DEL CORPO FERROVIARIO

Raso/Rilevato  Viadotto   
Trincea  Galleria

DESCRIZIONE DELLA FASCIA TRA L'INFRASTRUTTURA E L'EDIFICIO

Destinazione d'uso

DESCRIZIONE DELLE ALTRE SORGENTI DI RUMORE SIGNIFICATIVE

Altre linee ferroviarie  Strade   
Impianti industriali  Altro

NOTE

asse inter PA-CT

DIRETTRICE FERROVIARIA MESSINA-CATANIA-PALERMO  
NODO DI CATANIA  
Scheda di Censimento dei Ricettori

CODICE RICETTORE

5042

LOCALIZZAZIONE DELL'EDIFICIO

Regione   
Provincia   
Comune   
Località   
Progressiva   
Distanza infrastruttura

DOCUMENTAZIONE FOTOGRAFICA

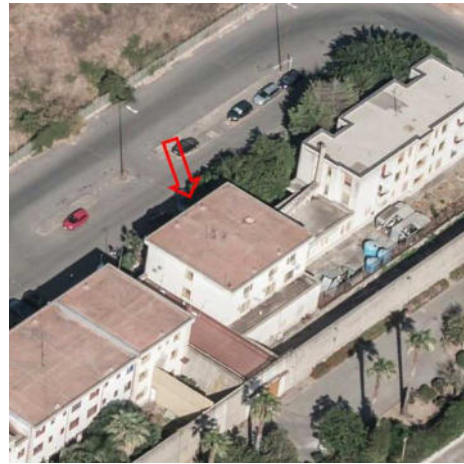

DATI CARATTERISTICI DELL'EDIFICIO ESAMINATO

Tipologia  Numero dei piani   
Stato conservazione  Orientamento

CARATTERIZZAZIONE DEGLI INFISSI (Ricettori sensibili)

NUMERO INFISSI PER FRONTE

Fronte parallelo all'infrastruttura   
Fronte perpendicolare/obliquo lato progressive crescenti   
Fronte perpendicolare /obliquo lato progressive decrescenti

CARATTERIZZAZIONE DEL CORPO FERROVIARIO

Raso/Rilevato  Viadotto   
Trincea  Galleria

DESCRIZIONE DELLA FASCIA TRA L'INFRASTRUTTURA E L'EDIFICIO

Destinazione d'uso

DESCRIZIONE DELLE ALTRE SORGENTI DI RUMORE SIGNIFICATIVE

Altre linee ferroviarie  Strade   
Impianti industriali  Altro

NOTE

asse bretella CT-SR

DIRETTRICE FERROVIARIA MESSINA-CATANIA-PALERMO  
NODO DI CATANIA  
Scheda di Censimento dei Ricettori

CODICE RICETTORE

5043

LOCALIZZAZIONE DELL'EDIFICIO

Regione   
Provincia   
Comune   
Località   
Progressiva   
Distanza infrastruttura

DOCUMENTAZIONE FOTOGRAFICA

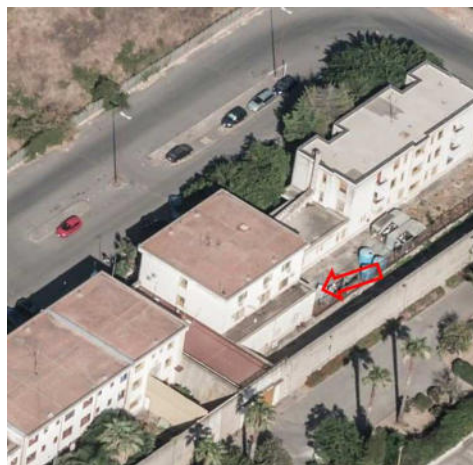

DATI CARATTERISTICI DELL'EDIFICIO ESAMINATO

Tipologia  Numero dei piani   
Stato conservazione  Orientamento

CARATTERIZZAZIONE DEGLI INFISSI (Ricettori sensibili)

NUMERO INFISSI PER FRONTE

Fronte parallelo all'infrastruttura   
Fronte perpendicolare/obliquo lato progressive crescenti   
Fronte perpendicolare /obliquo lato progressive decrescenti

CARATTERIZZAZIONE DEL CORPO FERROVIARIO

Raso/Rilevato  Viadotto   
Trincea  Galleria

DESCRIZIONE DELLA FASCIA TRA L'INFRASTRUTTURA E L'EDIFICIO

Destinazione d'uso

DESCRIZIONE DELLE ALTRE SORGENTI DI RUMORE SIGNIFICATIVE

Altre linee ferroviarie  Strade   
Impianti industriali  Altro

NOTE

asse bretella CT-SR



DIRETTRICE FERROVIARIA MESSINA-CATANIA-PALERMO  
NODO DI CATANIA  
Scheda di Censimento dei Ricettori

CODICE RICETTORE

5044

LOCALIZZAZIONE DELL'EDIFICIO

Regione   
Provincia   
Comune   
Località   
Progressiva   
Distanza infrastruttura

DOCUMENTAZIONE FOTOGRAFICA

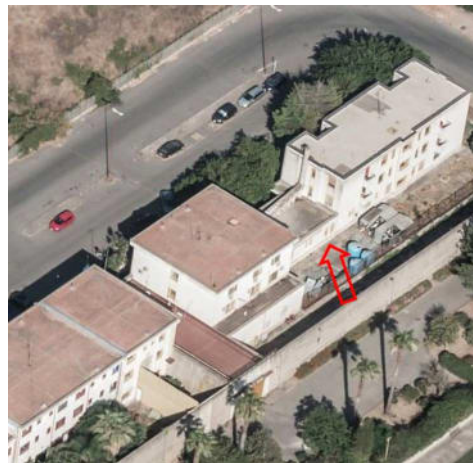

DATI CARATTERISTICI DELL'EDIFICIO ESAMINATO

Tipologia  Numero dei piani   
Stato conservazione  Orientamento

CARATTERIZZAZIONE DEGLI INFISSI (Ricettori sensibili)

NUMERO INFISSI PER FRONTE

Fronte parallelo all'infrastruttura   
Fronte perpendicolare/obliquo lato progressive crescenti   
Fronte perpendicolare /obliquo lato progressive decrescenti

CARATTERIZZAZIONE DEL CORPO FERROVIARIO

Raso/Rilevato  Viadotto   
Trincea  Galleria

DESCRIZIONE DELLA FASCIA TRA L'INFRASTRUTTURA E L'EDIFICIO

Destinazione d'uso

DESCRIZIONE DELLE ALTRE SORGENTI DI RUMORE SIGNIFICATIVE

Altre linee ferroviarie  Strade   
Impianti industriali  Altro

NOTE

asse bretella CT-SR

DIRETTRICE FERROVIARIA MESSINA-CATANIA-PALERMO  
NODO DI CATANIA  
Scheda di Censimento dei Ricettori

CODICE RICETTORE

5045

LOCALIZZAZIONE DELL'EDIFICIO

Regione   
Provincia   
Comune   
Località   
Progressiva   
Distanza infrastruttura

DOCUMENTAZIONE FOTOGRAFICA



DATI CARATTERISTICI DELL'EDIFICIO ESAMINATO

Tipologia  Numero dei piani   
Stato conservazione  Orientamento

CARATTERIZZAZIONE DEGLI INFISSI (Ricettori sensibili)

NUMERO INFISSI PER FRONTE

Fronte parallelo all'infrastruttura   
Fronte perpendicolare/obliquo lato progressive crescenti   
Fronte perpendicolare /obliquo lato progressive decrescenti

CARATTERIZZAZIONE DEL CORPO FERROVIARIO

Raso/Rilevato  Viadotto   
Trincea  Galleria

DESCRIZIONE DELLA FASCIA TRA L'INFRASTRUTTURA E L'EDIFICIO

Destinazione d'uso

DESCRIZIONE DELLE ALTRE SORGENTI DI RUMORE SIGNIFICATIVE

Altre linee ferroviarie  Strade   
Impianti industriali  Altro

NOTE

asse bretella CT-SR

DIRETTRICE FERROVIARIA MESSINA-CATANIA-PALERMO  
NODO DI CATANIA  
Scheda di Censimento dei Ricettori

CODICE RICETTORE

5046

LOCALIZZAZIONE DELL'EDIFICIO

Regione   
Provincia   
Comune   
Località   
Progressiva   
Distanza infrastruttura

DOCUMENTAZIONE FOTOGRAFICA



DATI CARATTERISTICI DELL'EDIFICIO ESAMINATO

Tipologia  Numero dei piani   
Stato conservazione  Orientamento

CARATTERIZZAZIONE DEGLI INFISSI (Ricettori sensibili)

NUMERO INFISSI PER FRONTE

Fronte parallelo all'infrastruttura   
Fronte perpendicolare/obliquo lato progressive crescenti   
Fronte perpendicolare /obliquo lato progressive decrescenti

CARATTERIZZAZIONE DEL CORPO FERROVIARIO

Raso/Rilevato  Viadotto   
Trincea  Galleria

DESCRIZIONE DELLA FASCIA TRA L'INFRASTRUTTURA E L'EDIFICIO

Destinazione d'uso

DESCRIZIONE DELLE ALTRE SORGENTI DI RUMORE SIGNIFICATIVE

Altre linee ferroviarie  Strade   
Impianti industriali  Altro

NOTE

asse lotto 3

DIRETTRICE FERROVIARIA MESSINA-CATANIA-PALERMO  
NODO DI CATANIA  
Scheda di Censimento dei Ricettori

CODICE RICETTORE

5047

LOCALIZZAZIONE DELL'EDIFICIO

Regione   
Provincia   
Comune   
Località   
Progressiva   
Distanza infrastruttura

DOCUMENTAZIONE FOTOGRAFICA



DATI CARATTERISTICI DELL'EDIFICIO ESAMINATO

Tipologia  Numero dei piani   
Stato conservazione  Orientamento

CARATTERIZZAZIONE DEGLI INFISSI (Ricettori sensibili)

NUMERO INFISSI PER FRONTE

Fronte parallelo all'infrastruttura   
Fronte perpendicolare/obliquo lato progressive crescenti   
Fronte perpendicolare /obliquo lato progressive decrescenti

CARATTERIZZAZIONE DEL CORPO FERROVIARIO

Raso/Rilevato  Viadotto   
Trincea  Galleria

DESCRIZIONE DELLA FASCIA TRA L'INFRASTRUTTURA E L'EDIFICIO

Destinazione d'uso

DESCRIZIONE DELLE ALTRE SORGENTI DI RUMORE SIGNIFICATIVE

Altre linee ferroviarie  Strade   
Impianti industriali  Altro

NOTE

asse lotto 3

DIRETTRICE FERROVIARIA MESSINA-CATANIA-PALERMO  
NODO DI CATANIA  
Scheda di Censimento dei Ricettori

CODICE RICETTORE

6001

LOCALIZZAZIONE DELL'EDIFICIO

Regione   
Provincia   
Comune   
Località   
Progressiva   
Distanza infrastruttura

DOCUMENTAZIONE FOTOGRAFICA



DATI CARATTERISTICI DELL'EDIFICIO ESAMINATO

Tipologia  Numero dei piani   
Stato conservazione  Orientamento

CARATTERIZZAZIONE DEGLI INFISSI (Ricettori sensibili)

NUMERO INFISSI PER FRONTE

Fronte parallelo all'infrastruttura   
Fronte perpendicolare/obliquo lato progressive crescenti   
Fronte perpendicolare /obliquo lato progressive decrescenti

CARATTERIZZAZIONE DEL CORPO FERROVIARIO

Raso/Rilevato  Viadotto   
Trincea  Galleria

DESCRIZIONE DELLA FASCIA TRA L'INFRASTRUTTURA E L'EDIFICIO

Destinazione d'uso

DESCRIZIONE DELLE ALTRE SORGENTI DI RUMORE SIGNIFICATIVE

Altre linee ferroviarie  Strade   
Impianti industriali  Altro

NOTE

asse inter PA-CT

DIRETTRICE FERROVIARIA MESSINA-CATANIA-PALERMO  
NODO DI CATANIA  
Scheda di Censimento dei Ricettori

CODICE RICETTORE

6002

LOCALIZZAZIONE DELL'EDIFICIO

Regione   
Provincia   
Comune   
Località   
Progressiva   
Distanza infrastruttura

DOCUMENTAZIONE FOTOGRAFICA



DATI CARATTERISTICI DELL'EDIFICIO ESAMINATO

Tipologia  Numero dei piani   
Stato conservazione  Orientamento

CARATTERIZZAZIONE DEGLI INFISSI (Ricettori sensibili)

NUMERO INFISSI PER FRONTE

Fronte parallelo all'infrastruttura   
Fronte perpendicolare/obliquo lato progressive crescenti   
Fronte perpendicolare /obliquo lato progressive decrescenti

CARATTERIZZAZIONE DEL CORPO FERROVIARIO

Raso/Rilevato  Viadotto   
Trincea  Galleria

DESCRIZIONE DELLA FASCIA TRA L'INFRASTRUTTURA E L'EDIFICIO

Destinazione d'uso

DESCRIZIONE DELLE ALTRE SORGENTI DI RUMORE SIGNIFICATIVE

Altre linee ferroviarie  Strade   
Impianti industriali  Altro

NOTE

asse inter PA-CT

DIRETTRICE FERROVIARIA MESSINA-CATANIA-PALERMO  
NODO DI CATANIA  
Scheda di Censimento dei Ricettori

CODICE RICETTORE

6003

LOCALIZZAZIONE DELL'EDIFICIO

Regione   
Provincia   
Comune   
Località   
Progressiva   
Distanza infrastruttura

DOCUMENTAZIONE FOTOGRAFICA



DATI CARATTERISTICI DELL'EDIFICIO ESAMINATO

Tipologia  Numero dei piani   
Stato conservazione  Orientamento

CARATTERIZZAZIONE DEGLI INFISSI (Ricettori sensibili)

NUMERO INFISSI PER FRONTE

Fronte parallelo all'infrastruttura   
Fronte perpendicolare/obliquo lato progressive crescenti   
Fronte perpendicolare /obliquo lato progressive decrescenti

CARATTERIZZAZIONE DEL CORPO FERROVIARIO

Raso/Rilevato  Viadotto   
Trincea  Galleria

DESCRIZIONE DELLA FASCIA TRA L'INFRASTRUTTURA E L'EDIFICIO

Destinazione d'uso

DESCRIZIONE DELLE ALTRE SORGENTI DI RUMORE SIGNIFICATIVE

Altre linee ferroviarie  Strade   
Impianti industriali  Altro

NOTE

asse inter PA-CT



DIRETTRICE FERROVIARIA MESSINA-CATANIA-PALERMO  
NODO DI CATANIA  
Scheda di Censimento dei Ricettori

CODICE RICETTORE

6004

LOCALIZZAZIONE DELL'EDIFICIO

Regione   
Provincia   
Comune   
Località   
Progressiva   
Distanza infrastruttura

DOCUMENTAZIONE FOTOGRAFICA



DATI CARATTERISTICI DELL'EDIFICIO ESAMINATO

Tipologia  Numero dei piani   
Stato conservazione  Orientamento

CARATTERIZZAZIONE DEGLI INFISSI (Ricettori sensibili)

NUMERO INFISSI PER FRONTE

Fronte parallelo all'infrastruttura   
Fronte perpendicolare/obliquo lato progressive crescenti   
Fronte perpendicolare /obliquo lato progressive decrescenti

CARATTERIZZAZIONE DEL CORPO FERROVIARIO

Raso/Rilevato  Viadotto   
Trincea  Galleria

DESCRIZIONE DELLA FASCIA TRA L'INFRASTRUTTURA E L'EDIFICIO

Destinazione d'uso

DESCRIZIONE DELLE ALTRE SORGENTI DI RUMORE SIGNIFICATIVE

Altre linee ferroviarie  Strade   
Impianti industriali  Altro

NOTE

asse inter PA-CT

DIRETTRICE FERROVIARIA MESSINA-CATANIA-PALERMO  
NODO DI CATANIA  
Scheda di Censimento dei Ricettori

CODICE RICETTORE

6005

LOCALIZZAZIONE DELL'EDIFICIO

Regione   
Provincia   
Comune   
Località   
Progressiva   
Distanza infrastruttura

DOCUMENTAZIONE FOTOGRAFICA



DATI CARATTERISTICI DELL'EDIFICIO ESAMINATO

Tipologia  Numero dei piani   
Stato conservazione  Orientamento

CARATTERIZZAZIONE DEGLI INFISSI (Ricettori sensibili)

NUMERO INFISSI PER FRONTE

Fronte parallelo all'infrastruttura   
Fronte perpendicolare/obliquo lato progressive crescenti   
Fronte perpendicolare /obliquo lato progressive decrescenti

CARATTERIZZAZIONE DEL CORPO FERROVIARIO

Raso/Rilevato  Viadotto   
Trincea  Galleria

DESCRIZIONE DELLA FASCIA TRA L'INFRASTRUTTURA E L'EDIFICIO

Destinazione d'uso

DESCRIZIONE DELLE ALTRE SORGENTI DI RUMORE SIGNIFICATIVE

Altre linee ferroviarie  Strade   
Impianti industriali  Altro

NOTE

asse inter PA-CT

DIRETTRICE FERROVIARIA MESSINA-CATANIA-PALERMO  
NODO DI CATANIA  
Scheda di Censimento dei Ricettori

CODICE RICETTORE

6006

LOCALIZZAZIONE DELL'EDIFICIO

Regione   
Provincia   
Comune   
Località   
Progressiva   
Distanza infrastruttura

DOCUMENTAZIONE FOTOGRAFICA



DATI CARATTERISTICI DELL'EDIFICIO ESAMINATO

Tipologia  Numero dei piani   
Stato conservazione  Orientamento

CARATTERIZZAZIONE DEGLI INFISSI (Ricettori sensibili)

NUMERO INFISSI PER FRONTE

Fronte parallelo all'infrastruttura   
Fronte perpendicolare/obliquo lato progressive crescenti   
Fronte perpendicolare /obliquo lato progressive decrescenti

CARATTERIZZAZIONE DEL CORPO FERROVIARIO

Raso/Rilevato  Viadotto   
Trincea  Galleria

DESCRIZIONE DELLA FASCIA TRA L'INFRASTRUTTURA E L'EDIFICIO

Destinazione d'uso

DESCRIZIONE DELLE ALTRE SORGENTI DI RUMORE SIGNIFICATIVE

Altre linee ferroviarie  Strade   
Impianti industriali  Altro

NOTE

asse inter PA-CT

DIRETTRICE FERROVIARIA MESSINA-CATANIA-PALERMO  
NODO DI CATANIA  
Scheda di Censimento dei Ricettori

CODICE RICETTORE

6007

LOCALIZZAZIONE DELL'EDIFICIO

Regione   
Provincia   
Comune   
Località   
Progressiva   
Distanza infrastruttura

DOCUMENTAZIONE FOTOGRAFICA



DATI CARATTERISTICI DELL'EDIFICIO ESAMINATO

Tipologia  Numero dei piani   
Stato conservazione  Orientamento

CARATTERIZZAZIONE DEGLI INFISSI (Ricettori sensibili)

NUMERO INFISSI PER FRONTE

Fronte parallelo all'infrastruttura   
Fronte perpendicolare/obliquo lato progressive crescenti   
Fronte perpendicolare /obliquo lato progressive decrescenti

CARATTERIZZAZIONE DEL CORPO FERROVIARIO

Raso/Rilevato  Viadotto   
Trincea  Galleria

DESCRIZIONE DELLA FASCIA TRA L'INFRASTRUTTURA E L'EDIFICIO

Destinazione d'uso

DESCRIZIONE DELLE ALTRE SORGENTI DI RUMORE SIGNIFICATIVE

Altre linee ferroviarie  Strade   
Impianti industriali  Altro

NOTE

asse inter PA-CT

DIRETTRICE FERROVIARIA MESSINA-CATANIA-PALERMO  
NODO DI CATANIA  
Scheda di Censimento dei Ricettori

CODICE RICETTORE

6008

LOCALIZZAZIONE DELL'EDIFICIO

Regione   
Provincia   
Comune   
Località   
Progressiva   
Distanza infrastruttura

DOCUMENTAZIONE FOTOGRAFICA



DATI CARATTERISTICI DELL'EDIFICIO ESAMINATO

Tipologia  Numero dei piani   
Stato conservazione  Orientamento

CARATTERIZZAZIONE DEGLI INFISSI (Ricettori sensibili)

NUMERO INFISSI PER FRONTE

Fronte parallelo all'infrastruttura   
Fronte perpendicolare/obliquo lato progressive crescenti   
Fronte perpendicolare /obliquo lato progressive decrescenti

CARATTERIZZAZIONE DEL CORPO FERROVIARIO

Raso/Rilevato  Viadotto   
Trincea  Galleria

DESCRIZIONE DELLA FASCIA TRA L'INFRASTRUTTURA E L'EDIFICIO

Destinazione d'uso

DESCRIZIONE DELLE ALTRE SORGENTI DI RUMORE SIGNIFICATIVE

Altre linee ferroviarie  Strade   
Impianti industriali  Altro

NOTE

asse inter PA-CT

DIRETTRICE FERROVIARIA MESSINA-CATANIA-PALERMO  
NODO DI CATANIA  
Scheda di Censimento dei Ricettori

CODICE RICETTORE

6009

LOCALIZZAZIONE DELL'EDIFICIO

Regione   
Provincia   
Comune   
Località   
Progressiva   
Distanza infrastruttura

DOCUMENTAZIONE FOTOGRAFICA



DATI CARATTERISTICI DELL'EDIFICIO ESAMINATO

Tipologia  Numero dei piani   
Stato conservazione  Orientamento

CARATTERIZZAZIONE DEGLI INFISSI (Ricettori sensibili)

NUMERO INFISSI PER FRONTE

Fronte parallelo all'infrastruttura   
Fronte perpendicolare/obliquo lato progressive crescenti   
Fronte perpendicolare /obliquo lato progressive decrescenti

CARATTERIZZAZIONE DEL CORPO FERROVIARIO

Raso/Rilevato  Viadotto   
Trincea  Galleria

DESCRIZIONE DELLA FASCIA TRA L'INFRASTRUTTURA E L'EDIFICIO

Destinazione d'uso

DESCRIZIONE DELLE ALTRE SORGENTI DI RUMORE SIGNIFICATIVE

Altre linee ferroviarie  Strade   
Impianti industriali  Altro

NOTE

asse inter PA-CT



DIRETTRICE FERROVIARIA MESSINA-CATANIA-PALERMO  
NODO DI CATANIA  
Scheda di Censimento dei Ricettori

CODICE RICETTORE

6010

LOCALIZZAZIONE DELL'EDIFICIO

Regione   
Provincia   
Comune   
Località   
Progressiva   
Distanza infrastruttura

DOCUMENTAZIONE FOTOGRAFICA

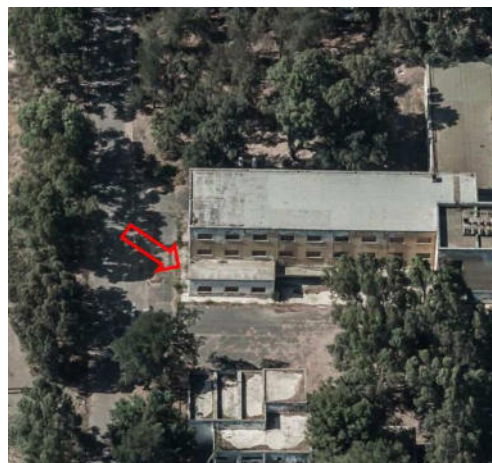

DATI CARATTERISTICI DELL'EDIFICIO ESAMINATO

Tipologia  Numero dei piani   
Stato conservazione  Orientamento

CARATTERIZZAZIONE DEGLI INFISSI (Ricettori sensibili)

NUMERO INFISSI PER FRONTE

Fronte parallelo all'infrastruttura   
Fronte perpendicolare/obliquo lato progressive crescenti   
Fronte perpendicolare /obliquo lato progressive decrescenti

CARATTERIZZAZIONE DEL CORPO FERROVIARIO

Raso/Rilevato  Viadotto   
Trincea  Galleria

DESCRIZIONE DELLA FASCIA TRA L'INFRASTRUTTURA E L'EDIFICIO

Destinazione d'uso

DESCRIZIONE DELLE ALTRE SORGENTI DI RUMORE SIGNIFICATIVE

Altre linee ferroviarie  Strade   
Impianti industriali  Altro

NOTE

asse inter PA-CT



DIRETTRICE FERROVIARIA MESSINA-CATANIA-PALERMO  
NODO DI CATANIA  
Scheda di Censimento dei Ricettori

CODICE RICETTORE

6011

LOCALIZZAZIONE DELL'EDIFICIO

Regione   
Provincia   
Comune   
Località   
Progressiva   
Distanza infrastruttura

DOCUMENTAZIONE FOTOGRAFICA

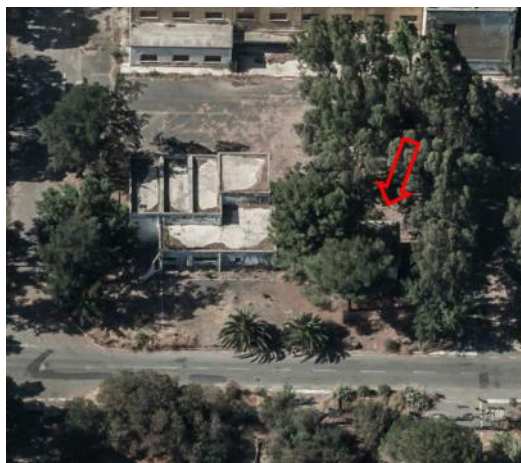

DATI CARATTERISTICI DELL'EDIFICIO ESAMINATO

Tipologia  Numero dei piani   
Stato conservazione  Orientamento

CARATTERIZZAZIONE DEGLI INFISSI (Ricettori sensibili)

NUMERO INFISSI PER FRONTE

Fronte parallelo all'infrastruttura   
Fronte perpendicolare/obliquo lato progressive crescenti   
Fronte perpendicolare /obliquo lato progressive decrescenti

CARATTERIZZAZIONE DEL CORPO FERROVIARIO

Raso/Rilevato  Viadotto   
Trincea  Galleria

DESCRIZIONE DELLA FASCIA TRA L'INFRASTRUTTURA E L'EDIFICIO

Destinazione d'uso

DESCRIZIONE DELLE ALTRE SORGENTI DI RUMORE SIGNIFICATIVE

Altre linee ferroviarie  Strade   
Impianti industriali  Altro

NOTE

asse inter PA-CT

DIRETTRICE FERROVIARIA MESSINA-CATANIA-PALERMO  
NODO DI CATANIA  
Scheda di Censimento dei Ricettori

CODICE RICETTORE

6012

LOCALIZZAZIONE DELL'EDIFICIO

Regione   
Provincia   
Comune   
Località   
Progressiva   
Distanza infrastruttura

DOCUMENTAZIONE FOTOGRAFICA



DATI CARATTERISTICI DELL'EDIFICIO ESAMINATO

Tipologia  Numero dei piani   
Stato conservazione  Orientamento

CARATTERIZZAZIONE DEGLI INFISSI (Ricettori sensibili)

NUMERO INFISSI PER FRONTE

Fronte parallelo all'infrastruttura   
Fronte perpendicolare/obliquo lato progressive crescenti   
Fronte perpendicolare /obliquo lato progressive decrescenti

CARATTERIZZAZIONE DEL CORPO FERROVIARIO

Raso/Rilevato  Viadotto   
Trincea  Galleria

DESCRIZIONE DELLA FASCIA TRA L'INFRASTRUTTURA E L'EDIFICIO

Destinazione d'uso

DESCRIZIONE DELLE ALTRE SORGENTI DI RUMORE SIGNIFICATIVE

Altre linee ferroviarie  Strade   
Impianti industriali  Altro

NOTE

asse inter PA-CT

DIRETTRICE FERROVIARIA MESSINA-CATANIA-PALERMO  
NODO DI CATANIA  
Scheda di Censimento dei Ricettori

CODICE RICETTORE

6013

LOCALIZZAZIONE DELL'EDIFICIO

Regione   
Provincia   
Comune   
Località   
Progressiva   
Distanza infrastruttura

DOCUMENTAZIONE FOTOGRAFICA



DATI CARATTERISTICI DELL'EDIFICIO ESAMINATO

Tipologia  Numero dei piani   
Stato conservazione  Orientamento

CARATTERIZZAZIONE DEGLI INFISSI (Ricettori sensibili)

NUMERO INFISSI PER FRONTE

Fronte parallelo all'infrastruttura   
Fronte perpendicolare/obliquo lato progressive crescenti   
Fronte perpendicolare /obliquo lato progressive decrescenti

CARATTERIZZAZIONE DEL CORPO FERROVIARIO

Raso/Rilevato  Viadotto   
Trincea  Galleria

DESCRIZIONE DELLA FASCIA TRA L'INFRASTRUTTURA E L'EDIFICIO

Destinazione d'uso

DESCRIZIONE DELLE ALTRE SORGENTI DI RUMORE SIGNIFICATIVE

Altre linee ferroviarie  Strade   
Impianti industriali  Altro

NOTE

asse inter PA-CT

DIRETTRICE FERROVIARIA MESSINA-CATANIA-PALERMO  
NODO DI CATANIA  
Scheda di Censimento dei Ricettori

CODICE RICETTORE

6014

LOCALIZZAZIONE DELL'EDIFICIO

Regione   
Provincia   
Comune   
Località   
Progressiva   
Distanza infrastruttura

DOCUMENTAZIONE FOTOGRAFICA

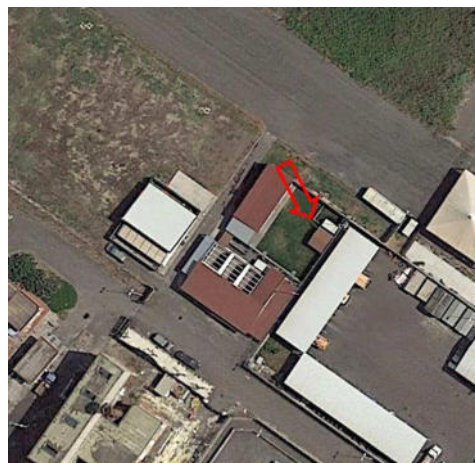

DATI CARATTERISTICI DELL'EDIFICIO ESAMINATO

Tipologia  Numero dei piani   
Stato conservazione  Orientamento

CARATTERIZZAZIONE DEGLI INFISSI (Ricettori sensibili)

NUMERO INFISSI PER FRONTE

Fronte parallelo all'infrastruttura   
Fronte perpendicolare/obliquo lato progressive crescenti   
Fronte perpendicolare /obliquo lato progressive decrescenti

CARATTERIZZAZIONE DEL CORPO FERROVIARIO

Raso/Rilevato  Viadotto   
Trincea  Galleria

DESCRIZIONE DELLA FASCIA TRA L'INFRASTRUTTURA E L'EDIFICIO

Destinazione d'uso

DESCRIZIONE DELLE ALTRE SORGENTI DI RUMORE SIGNIFICATIVE

Altre linee ferroviarie  Strade   
Impianti industriali  Altro

NOTE

asse inter PA-CT

DIRETTRICE FERROVIARIA MESSINA-CATANIA-PALERMO  
NODO DI CATANIA  
Scheda di Censimento dei Ricettori

CODICE RICETTORE

6015

LOCALIZZAZIONE DELL'EDIFICIO

Regione   
Provincia   
Comune   
Località   
Progressiva   
Distanza infrastruttura

DOCUMENTAZIONE FOTOGRAFICA



DATI CARATTERISTICI DELL'EDIFICIO ESAMINATO

Tipologia  Numero dei piani   
Stato conservazione  Orientamento

CARATTERIZZAZIONE DEGLI INFISSI (Ricettori sensibili)

NUMERO INFISSI PER FRONTE

Fronte parallelo all'infrastruttura   
Fronte perpendicolare/obliquo lato progressive crescenti   
Fronte perpendicolare /obliquo lato progressive decrescenti

CARATTERIZZAZIONE DEL CORPO FERROVIARIO

Raso/Rilevato  Viadotto   
Trincea  Galleria

DESCRIZIONE DELLA FASCIA TRA L'INFRASTRUTTURA E L'EDIFICIO

Destinazione d'uso

DESCRIZIONE DELLE ALTRE SORGENTI DI RUMORE SIGNIFICATIVE

Altre linee ferroviarie  Strade   
Impianti industriali  Altro

NOTE

asse inter PA-CT

DIRETTRICE FERROVIARIA MESSINA-CATANIA-PALERMO  
NODO DI CATANIA  
Scheda di Censimento dei Ricettori

CODICE RICETTORE

6016

LOCALIZZAZIONE DELL'EDIFICIO

Regione   
Provincia   
Comune   
Località   
Progressiva   
Distanza infrastruttura

DOCUMENTAZIONE FOTOGRAFICA

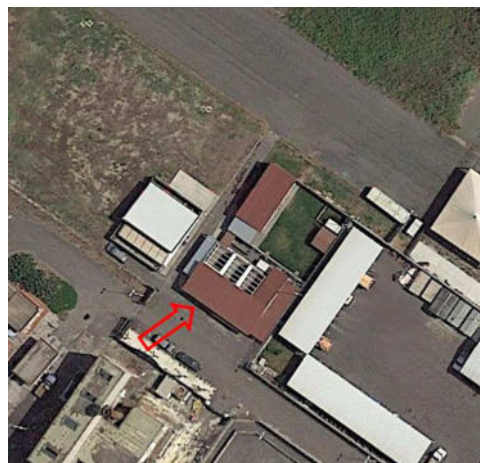

DATI CARATTERISTICI DELL'EDIFICIO ESAMINATO

Tipologia  Numero dei piani   
Stato conservazione  Orientamento

CARATTERIZZAZIONE DEGLI INFISSI (Ricettori sensibili)

NUMERO INFISSI PER FRONTE

Fronte parallelo all'infrastruttura   
Fronte perpendicolare/obliquo lato progressive crescenti   
Fronte perpendicolare /obliquo lato progressive decrescenti

CARATTERIZZAZIONE DEL CORPO FERROVIARIO

Raso/Rilevato  Viadotto   
Trincea  Galleria

DESCRIZIONE DELLA FASCIA TRA L'INFRASTRUTTURA E L'EDIFICIO

Destinazione d'uso

DESCRIZIONE DELLE ALTRE SORGENTI DI RUMORE SIGNIFICATIVE

Altre linee ferroviarie  Strade   
Impianti industriali  Altro

NOTE

asse inter PA-CT



DIRETTRICE FERROVIARIA MESSINA-CATANIA-PALERMO  
NODO DI CATANIA  
Scheda di Censimento dei Ricettori

CODICE RICETTORE

6017

LOCALIZZAZIONE DELL'EDIFICIO

Regione   
Provincia   
Comune   
Località   
Progressiva   
Distanza infrastruttura

DOCUMENTAZIONE FOTOGRAFICA



DATI CARATTERISTICI DELL'EDIFICIO ESAMINATO

Tipologia  Numero dei piani   
Stato conservazione  Orientamento

CARATTERIZZAZIONE DEGLI INFISSI (Ricettori sensibili)

NUMERO INFISSI PER FRONTE

Fronte parallelo all'infrastruttura   
Fronte perpendicolare/obliquo lato progressive crescenti   
Fronte perpendicolare /obliquo lato progressive decrescenti

CARATTERIZZAZIONE DEL CORPO FERROVIARIO

Raso/Rilevato  Viadotto   
Trincea  Galleria

DESCRIZIONE DELLA FASCIA TRA L'INFRASTRUTTURA E L'EDIFICIO

Destinazione d'uso

DESCRIZIONE DELLE ALTRE SORGENTI DI RUMORE SIGNIFICATIVE

Altre linee ferroviarie  Strade   
Impianti industriali  Altro

NOTE

asse inter PA-CT



DIRETTRICE FERROVIARIA MESSINA-CATANIA-PALERMO  
NODO DI CATANIA  
Scheda di Censimento dei Ricettori

CODICE RICETTORE

6018

LOCALIZZAZIONE DELL'EDIFICIO

Regione   
Provincia   
Comune   
Località   
Progressiva   
Distanza infrastruttura

DOCUMENTAZIONE FOTOGRAFICA



DATI CARATTERISTICI DELL'EDIFICIO ESAMINATO

Tipologia  Numero dei piani   
Stato conservazione  Orientamento

CARATTERIZZAZIONE DEGLI INFISSI (Ricettori sensibili)

NUMERO INFISSI PER FRONTE

Fronte parallelo all'infrastruttura   
Fronte perpendicolare/obliquo lato progressive crescenti   
Fronte perpendicolare /obliquo lato progressive decrescenti

CARATTERIZZAZIONE DEL CORPO FERROVIARIO

Raso/Rilevato  Viadotto   
Trincea  Galleria

DESCRIZIONE DELLA FASCIA TRA L'INFRASTRUTTURA E L'EDIFICIO

Destinazione d'uso

DESCRIZIONE DELLE ALTRE SORGENTI DI RUMORE SIGNIFICATIVE

Altre linee ferroviarie  Strade   
Impianti industriali  Altro

NOTE

asse inter PA-CT

DIRETTRICE FERROVIARIA MESSINA-CATANIA-PALERMO  
NODO DI CATANIA  
Scheda di Censimento dei Ricettori

CODICE RICETTORE

6019

LOCALIZZAZIONE DELL'EDIFICIO

Regione   
Provincia   
Comune   
Località   
Progressiva   
Distanza infrastruttura

DOCUMENTAZIONE FOTOGRAFICA



DATI CARATTERISTICI DELL'EDIFICIO ESAMINATO

Tipologia  Numero dei piani   
Stato conservazione  Orientamento

CARATTERIZZAZIONE DEGLI INFISSI (Ricettori sensibili)

NUMERO INFISSI PER FRONTE

Fronte parallelo all'infrastruttura   
Fronte perpendicolare/obliquo lato progressive crescenti   
Fronte perpendicolare /obliquo lato progressive decrescenti

CARATTERIZZAZIONE DEL CORPO FERROVIARIO

Raso/Rilevato  Viadotto   
Trincea  Galleria

DESCRIZIONE DELLA FASCIA TRA L'INFRASTRUTTURA E L'EDIFICIO

Destinazione d'uso

DESCRIZIONE DELLE ALTRE SORGENTI DI RUMORE SIGNIFICATIVE

Altre linee ferroviarie  Strade   
Impianti industriali  Altro

NOTE

asse inter PA-CT

DIRETTRICE FERROVIARIA MESSINA-CATANIA-PALERMO  
NODO DI CATANIA  
Scheda di Censimento dei Ricettori

CODICE RICETTORE

6020

LOCALIZZAZIONE DELL'EDIFICIO

Regione   
Provincia   
Comune   
Località   
Progressiva   
Distanza infrastruttura

DOCUMENTAZIONE FOTOGRAFICA



DATI CARATTERISTICI DELL'EDIFICIO ESAMINATO

Tipologia  Numero dei piani   
Stato conservazione  Orientamento

CARATTERIZZAZIONE DEGLI INFISSI (Ricettori sensibili)

NUMERO INFISSI PER FRONTE

Fronte parallelo all'infrastruttura   
Fronte perpendicolare/obliquo lato progressive crescenti   
Fronte perpendicolare /obliquo lato progressive decrescenti

CARATTERIZZAZIONE DEL CORPO FERROVIARIO

Raso/Rilevato  Viadotto   
Trincea  Galleria

DESCRIZIONE DELLA FASCIA TRA L'INFRASTRUTTURA E L'EDIFICIO

Destinazione d'uso

DESCRIZIONE DELLE ALTRE SORGENTI DI RUMORE SIGNIFICATIVE

Altre linee ferroviarie  Strade   
Impianti industriali  Altro

NOTE

asse inter PA-CT

DIRETTRICE FERROVIARIA MESSINA-CATANIA-PALERMO  
NODO DI CATANIA  
Scheda di Censimento dei Ricettori

CODICE RICETTORE

6021

LOCALIZZAZIONE DELL'EDIFICIO

Regione   
Provincia   
Comune   
Località   
Progressiva   
Distanza infrastruttura

DOCUMENTAZIONE FOTOGRAFICA



DATI CARATTERISTICI DELL'EDIFICIO ESAMINATO

Tipologia  Numero dei piani   
Stato conservazione  Orientamento

CARATTERIZZAZIONE DEGLI INFISSI (Ricettori sensibili)

NUMERO INFISSI PER FRONTE

Fronte parallelo all'infrastruttura   
Fronte perpendicolare/obliquo lato progressive crescenti   
Fronte perpendicolare /obliquo lato progressive decrescenti

CARATTERIZZAZIONE DEL CORPO FERROVIARIO

Raso/Rilevato  Viadotto   
Trincea  Galleria

DESCRIZIONE DELLA FASCIA TRA L'INFRASTRUTTURA E L'EDIFICIO

Destinazione d'uso

DESCRIZIONE DELLE ALTRE SORGENTI DI RUMORE SIGNIFICATIVE

Altre linee ferroviarie  Strade   
Impianti industriali  Altro

NOTE

asse inter PA-CT

DIRETTRICE FERROVIARIA MESSINA-CATANIA-PALERMO  
NODO DI CATANIA  
Scheda di Censimento dei Ricettori

CODICE RICETTORE

6022

LOCALIZZAZIONE DELL'EDIFICIO

Regione   
Provincia   
Comune   
Località   
Progressiva   
Distanza infrastruttura

DOCUMENTAZIONE FOTOGRAFICA

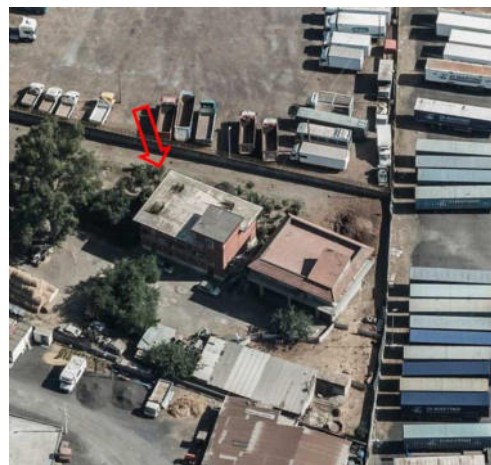

DATI CARATTERISTICI DELL'EDIFICIO ESAMINATO

Tipologia  Numero dei piani   
Stato conservazione  Orientamento

CARATTERIZZAZIONE DEGLI INFISSI (Ricettori sensibili)

NUMERO INFISSI PER FRONTE

Fronte parallelo all'infrastruttura   
Fronte perpendicolare/obliquo lato progressive crescenti   
Fronte perpendicolare /obliquo lato progressive decrescenti

CARATTERIZZAZIONE DEL CORPO FERROVIARIO

Raso/Rilevato  Viadotto   
Trincea  Galleria

DESCRIZIONE DELLA FASCIA TRA L'INFRASTRUTTURA E L'EDIFICIO

Destinazione d'uso

DESCRIZIONE DELLE ALTRE SORGENTI DI RUMORE SIGNIFICATIVE

Altre linee ferroviarie  Strade   
Impianti industriali  Altro

NOTE

asse lotto1

DIRETTRICE FERROVIARIA MESSINA-CATANIA-PALERMO  
NODO DI CATANIA  
Scheda di Censimento dei Ricettori

CODICE RICETTORE

6023

LOCALIZZAZIONE DELL'EDIFICIO

Regione   
Provincia   
Comune   
Località   
Progressiva   
Distanza infrastruttura

DOCUMENTAZIONE FOTOGRAFICA

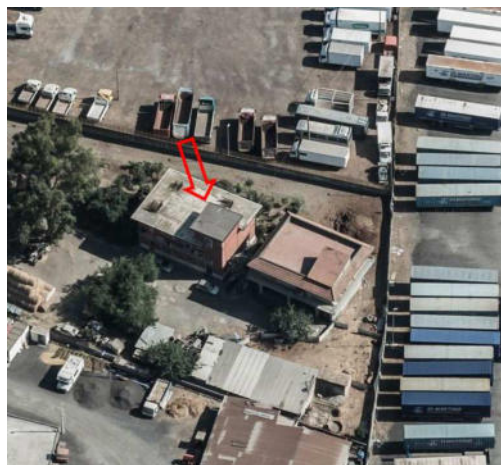

DATI CARATTERISTICI DELL'EDIFICIO ESAMINATO

Tipologia  Numero dei piani   
Stato conservazione  Orientamento

CARATTERIZZAZIONE DEGLI INFISSI (Ricettori sensibili)

NUMERO INFISSI PER FRONTE

Fronte parallelo all'infrastruttura   
Fronte perpendicolare/obliquo lato progressive crescenti   
Fronte perpendicolare /obliquo lato progressive decrescenti

CARATTERIZZAZIONE DEL CORPO FERROVIARIO

Raso/Rilevato  Viadotto   
Trincea  Galleria

DESCRIZIONE DELLA FASCIA TRA L'INFRASTRUTTURA E L'EDIFICIO

Destinazione d'uso

DESCRIZIONE DELLE ALTRE SORGENTI DI RUMORE SIGNIFICATIVE

Altre linee ferroviarie  Strade   
Impianti industriali  Altro

NOTE

asse lotto1



DIRETTRICE FERROVIARIA MESSINA-CATANIA-PALERMO  
NODO DI CATANIA  
Scheda di Censimento dei Ricettori

CODICE RICETTORE

6024

LOCALIZZAZIONE DELL'EDIFICIO

Regione   
Provincia   
Comune   
Località   
Progressiva   
Distanza infrastruttura

DOCUMENTAZIONE FOTOGRAFICA

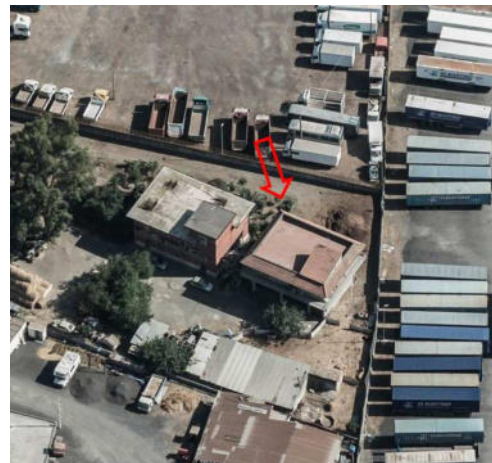

DATI CARATTERISTICI DELL'EDIFICIO ESAMINATO

Tipologia  Numero dei piani   
Stato conservazione  Orientamento

CARATTERIZZAZIONE DEGLI INFISSI (Ricettori sensibili)

NUMERO INFISSI PER FRONTE

Fronte parallelo all'infrastruttura   
Fronte perpendicolare/obliquo lato progressive crescenti   
Fronte perpendicolare /obliquo lato progressive decrescenti

CARATTERIZZAZIONE DEL CORPO FERROVIARIO

Raso/Rilevato  Viadotto   
Trincea  Galleria

DESCRIZIONE DELLA FASCIA TRA L'INFRASTRUTTURA E L'EDIFICIO

Destinazione d'uso

DESCRIZIONE DELLE ALTRE SORGENTI DI RUMORE SIGNIFICATIVE

Altre linee ferroviarie  Strade   
Impianti industriali  Altro

NOTE

asse lotto1



DIRETTRICE FERROVIARIA MESSINA-CATANIA-PALERMO  
NODO DI CATANIA  
Scheda di Censimento dei Ricettori

CODICE RICETTORE

6025

LOCALIZZAZIONE DELL'EDIFICIO

Regione   
Provincia   
Comune   
Località   
Progressiva   
Distanza infrastruttura

DOCUMENTAZIONE FOTOGRAFICA

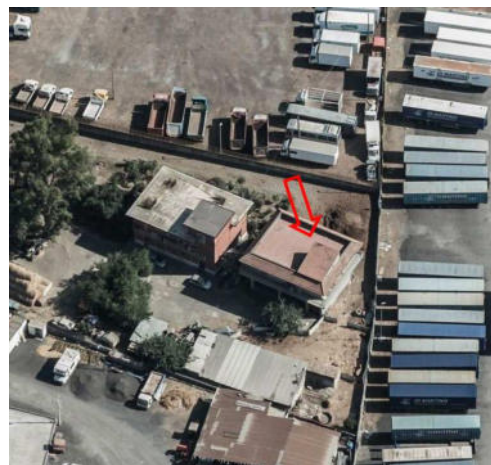

DATI CARATTERISTICI DELL'EDIFICIO ESAMINATO

Tipologia  Numero dei piani   
Stato conservazione  Orientamento

CARATTERIZZAZIONE DEGLI INFISSI (Ricettori sensibili)

NUMERO INFISSI PER FRONTE

Fronte parallelo all'infrastruttura   
Fronte perpendicolare/obliquo lato progressive crescenti   
Fronte perpendicolare /obliquo lato progressive decrescenti

CARATTERIZZAZIONE DEL CORPO FERROVIARIO

Raso/Rilevato  Viadotto   
Trincea  Galleria

DESCRIZIONE DELLA FASCIA TRA L'INFRASTRUTTURA E L'EDIFICIO

Destinazione d'uso

DESCRIZIONE DELLE ALTRE SORGENTI DI RUMORE SIGNIFICATIVE

Altre linee ferroviarie  Strade   
Impianti industriali  Altro

NOTE

asse lotto1

DIRETTRICE FERROVIARIA MESSINA-CATANIA-PALERMO  
NODO DI CATANIA  
Scheda di Censimento dei Ricettori

CODICE RICETTORE

6026

LOCALIZZAZIONE DELL'EDIFICIO

Regione   
Provincia   
Comune   
Località   
Progressiva   
Distanza infrastruttura

DOCUMENTAZIONE FOTOGRAFICA



DATI CARATTERISTICI DELL'EDIFICIO ESAMINATO

Tipologia  Numero dei piani   
Stato conservazione  Orientamento

CARATTERIZZAZIONE DEGLI INFISSI (Ricettori sensibili)

NUMERO INFISSI PER FRONTE

Fronte parallelo all'infrastruttura   
Fronte perpendicolare/obliquo lato progressive crescenti   
Fronte perpendicolare /obliquo lato progressive decrescenti

CARATTERIZZAZIONE DEL CORPO FERROVIARIO

Raso/Rilevato  Viadotto   
Trincea  Galleria

DESCRIZIONE DELLA FASCIA TRA L'INFRASTRUTTURA E L'EDIFICIO

Destinazione d'uso

DESCRIZIONE DELLE ALTRE SORGENTI DI RUMORE SIGNIFICATIVE

Altre linee ferroviarie  Strade   
Impianti industriali  Altro

NOTE

asse lotto1

DIRETTRICE FERROVIARIA MESSINA-CATANIA-PALERMO  
NODO DI CATANIA  
Scheda di Censimento dei Ricettori

CODICE RICETTORE

6027

LOCALIZZAZIONE DELL'EDIFICIO

Regione   
Provincia   
Comune   
Località   
Progressiva   
Distanza infrastruttura

DOCUMENTAZIONE FOTOGRAFICA



DATI CARATTERISTICI DELL'EDIFICIO ESAMINATO

Tipologia  Numero dei piani   
Stato conservazione  Orientamento

CARATTERIZZAZIONE DEGLI INFISSI (Ricettori sensibili)

NUMERO INFISSI PER FRONTE

Fronte parallelo all'infrastruttura   
Fronte perpendicolare/obliquo lato progressive crescenti   
Fronte perpendicolare /obliquo lato progressive decrescenti

CARATTERIZZAZIONE DEL CORPO FERROVIARIO

Raso/Rilevato  Viadotto   
Trincea  Galleria

DESCRIZIONE DELLA FASCIA TRA L'INFRASTRUTTURA E L'EDIFICIO

Destinazione d'uso

DESCRIZIONE DELLE ALTRE SORGENTI DI RUMORE SIGNIFICATIVE

Altre linee ferroviarie  Strade   
Impianti industriali  Altro

NOTE

asse lotto1

DIRETTRICE FERROVIARIA MESSINA-CATANIA-PALERMO  
NODO DI CATANIA  
Scheda di Censimento dei Ricettori

CODICE RICETTORE

6028

LOCALIZZAZIONE DELL'EDIFICIO

Regione   
Provincia   
Comune   
Località   
Progressiva   
Distanza infrastruttura

DOCUMENTAZIONE FOTOGRAFICA



DATI CARATTERISTICI DELL'EDIFICIO ESAMINATO

Tipologia  Numero dei piani   
Stato conservazione  Orientamento

CARATTERIZZAZIONE DEGLI INFISSI (Ricettori sensibili)

NUMERO INFISSI PER FRONTE

Fronte parallelo all'infrastruttura   
Fronte perpendicolare/obliquo lato progressive crescenti   
Fronte perpendicolare /obliquo lato progressive decrescenti

CARATTERIZZAZIONE DEL CORPO FERROVIARIO

Raso/Rilevato  Viadotto   
Trincea  Galleria

DESCRIZIONE DELLA FASCIA TRA L'INFRASTRUTTURA E L'EDIFICIO

Destinazione d'uso

DESCRIZIONE DELLE ALTRE SORGENTI DI RUMORE SIGNIFICATIVE

Altre linee ferroviarie  Strade   
Impianti industriali  Altro

NOTE

asse lotto1

DIRETTRICE FERROVIARIA MESSINA-CATANIA-PALERMO  
NODO DI CATANIA  
Scheda di Censimento dei Ricettori

CODICE RICETTORE

6029

LOCALIZZAZIONE DELL'EDIFICIO

Regione   
Provincia   
Comune   
Località   
Progressiva   
Distanza infrastruttura

DOCUMENTAZIONE FOTOGRAFICA

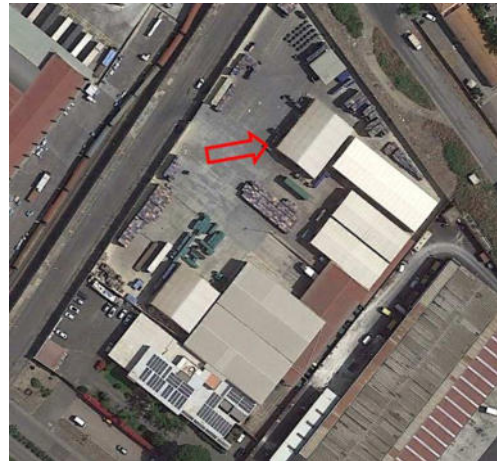

DATI CARATTERISTICI DELL'EDIFICIO ESAMINATO

Tipologia  Numero dei piani   
Stato conservazione  Orientamento

CARATTERIZZAZIONE DEGLI INFISSI (Ricettori sensibili)

NUMERO INFISSI PER FRONTE

Fronte parallelo all'infrastruttura   
Fronte perpendicolare/obliquo lato progressive crescenti   
Fronte perpendicolare /obliquo lato progressive decrescenti

CARATTERIZZAZIONE DEL CORPO FERROVIARIO

Raso/Rilevato  Viadotto   
Trincea  Galleria

DESCRIZIONE DELLA FASCIA TRA L'INFRASTRUTTURA E L'EDIFICIO

Destinazione d'uso

DESCRIZIONE DELLE ALTRE SORGENTI DI RUMORE SIGNIFICATIVE

Altre linee ferroviarie  Strade   
Impianti industriali  Altro

NOTE

asse lotto1

DIRETTRICE FERROVIARIA MESSINA-CATANIA-PALERMO  
NODO DI CATANIA  
Scheda di Censimento dei Ricettori

**CODICE RICETTORE** 6030

**LOCALIZZAZIONE DELL'EDIFICIO**

Regione   
Provincia   
Comune   
Località   
Progressiva   
Distanza infrastruttura

DOCUMENTAZIONE FOTOGRAFICA

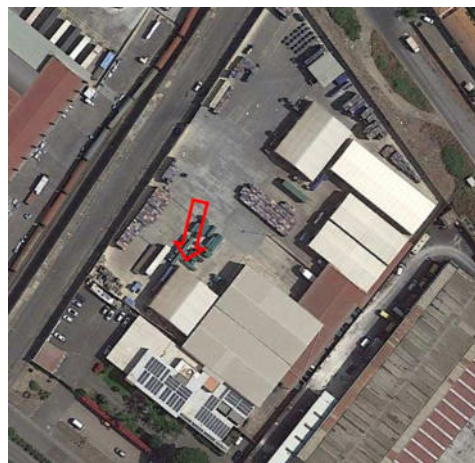

**DATI CARATTERISTICI DELL'EDIFICIO ESAMINATO**

Tipologia  Numero dei piani   
Stato conservazione  Orientamento

**CARATTERIZZAZIONE DEGLI INFISSI (Ricettori sensibili)**

**NUMERO INFISSI PER FRONTE**

Fronte parallelo all'infrastruttura   
Fronte perpendicolare/obliquo lato progressive crescenti   
Fronte perpendicolare /obliquo lato progressive decrescenti

**CARATTERIZZAZIONE DEL CORPO FERROVIARIO**

Raso/Rilevato  Viadotto   
Trincea  Galleria

**DESCRIZIONE DELLA FASCIA TRA L'INFRASTRUTTURA E L'EDIFICIO**

Destinazione d'uso

**DESCRIZIONE DELLE ALTRE SORGENTI DI RUMORE SIGNIFICATIVE**

Altre linee ferroviarie  Strade   
Impianti industriali  Altro

NOTE

asse lotto1



DIRETTRICE FERROVIARIA MESSINA-CATANIA-PALERMO  
NODO DI CATANIA  
Scheda di Censimento dei Ricettori

CODICE RICETTORE

6031

LOCALIZZAZIONE DELL'EDIFICIO

Regione   
Provincia   
Comune   
Località   
Progressiva   
Distanza infrastruttura

DOCUMENTAZIONE FOTOGRAFICA



DATI CARATTERISTICI DELL'EDIFICIO ESAMINATO

Tipologia  Numero dei piani   
Stato conservazione  Orientamento

CARATTERIZZAZIONE DEGLI INFISSI (Ricettori sensibili)

NUMERO INFISSI PER FRONTE

Fronte parallelo all'infrastruttura   
Fronte perpendicolare/obliquo lato progressive crescenti   
Fronte perpendicolare /obliquo lato progressive decrescenti

CARATTERIZZAZIONE DEL CORPO FERROVIARIO

Raso/Rilevato  Viadotto   
Trincea  Galleria

DESCRIZIONE DELLA FASCIA TRA L'INFRASTRUTTURA E L'EDIFICIO

Destinazione d'uso

DESCRIZIONE DELLE ALTRE SORGENTI DI RUMORE SIGNIFICATIVE

Altre linee ferroviarie  Strade   
Impianti industriali  Altro

NOTE

asse lotto1



DIRETTRICE FERROVIARIA MESSINA-CATANIA-PALERMO  
NODO DI CATANIA  
Scheda di Censimento dei Ricettori

CODICE RICETTORE

6032

LOCALIZZAZIONE DELL'EDIFICIO

Regione   
Provincia   
Comune   
Località   
Progressiva   
Distanza infrastruttura

DOCUMENTAZIONE FOTOGRAFICA



DATI CARATTERISTICI DELL'EDIFICIO ESAMINATO

Tipologia  Numero dei piani   
Stato conservazione  Orientamento

CARATTERIZZAZIONE DEGLI INFISSI (Ricettori sensibili)

NUMERO INFISSI PER FRONTE

Fronte parallelo all'infrastruttura   
Fronte perpendicolare/obliquo lato progressive crescenti   
Fronte perpendicolare /obliquo lato progressive decrescenti

CARATTERIZZAZIONE DEL CORPO FERROVIARIO

Raso/Rilevato  Viadotto   
Trincea  Galleria

DESCRIZIONE DELLA FASCIA TRA L'INFRASTRUTTURA E L'EDIFICIO

Destinazione d'uso

DESCRIZIONE DELLE ALTRE SORGENTI DI RUMORE SIGNIFICATIVE

Altre linee ferroviarie  Strade   
Impianti industriali  Altro

NOTE

asse lotto1

DIRETTRICE FERROVIARIA MESSINA-CATANIA-PALERMO  
NODO DI CATANIA  
Scheda di Censimento dei Ricettori

CODICE RICETTORE

6033

LOCALIZZAZIONE DELL'EDIFICIO

Regione   
Provincia   
Comune   
Località   
Progressiva   
Distanza infrastruttura

DOCUMENTAZIONE FOTOGRAFICA



DATI CARATTERISTICI DELL'EDIFICIO ESAMINATO

Tipologia  Numero dei piani   
Stato conservazione  Orientamento

CARATTERIZZAZIONE DEGLI INFISSI (Ricettori sensibili)

NUMERO INFISSI PER FRONTE

Fronte parallelo all'infrastruttura   
Fronte perpendicolare/obliquo lato progressive crescenti   
Fronte perpendicolare /obliquo lato progressive decrescenti

CARATTERIZZAZIONE DEL CORPO FERROVIARIO

Raso/Rilevato  Viadotto   
Trincea  Galleria

DESCRIZIONE DELLA FASCIA TRA L'INFRASTRUTTURA E L'EDIFICIO

Destinazione d'uso

DESCRIZIONE DELLE ALTRE SORGENTI DI RUMORE SIGNIFICATIVE

Altre linee ferroviarie  Strade   
Impianti industriali  Altro

NOTE

asse lotto1

DIRETTRICE FERROVIARIA MESSINA-CATANIA-PALERMO  
NODO DI CATANIA  
Scheda di Censimento dei Ricettori

CODICE RICETTORE

6034

LOCALIZZAZIONE DELL'EDIFICIO

Regione   
Provincia   
Comune   
Località   
Progressiva   
Distanza infrastruttura

DOCUMENTAZIONE FOTOGRAFICA



DATI CARATTERISTICI DELL'EDIFICIO ESAMINATO

Tipologia  Numero dei piani   
Stato conservazione  Orientamento

CARATTERIZZAZIONE DEGLI INFISSI (Ricettori sensibili)

NUMERO INFISSI PER FRONTE

Fronte parallelo all'infrastruttura   
Fronte perpendicolare/obliquo lato progressive crescenti   
Fronte perpendicolare /obliquo lato progressive decrescenti

CARATTERIZZAZIONE DEL CORPO FERROVIARIO

Raso/Rilevato  Viadotto   
Trincea  Galleria

DESCRIZIONE DELLA FASCIA TRA L'INFRASTRUTTURA E L'EDIFICIO

Destinazione d'uso

DESCRIZIONE DELLE ALTRE SORGENTI DI RUMORE SIGNIFICATIVE

Altre linee ferroviarie  Strade   
Impianti industriali  Altro

NOTE

asse lotto1

DIRETTRICE FERROVIARIA MESSINA-CATANIA-PALERMO  
NODO DI CATANIA  
Scheda di Censimento dei Ricettori

CODICE RICETTORE

6035

LOCALIZZAZIONE DELL'EDIFICIO

Regione   
Provincia   
Comune   
Località   
Progressiva   
Distanza infrastruttura

DOCUMENTAZIONE FOTOGRAFICA

DATI CARATTERISTICI DELL'EDIFICIO ESAMINATO

Tipologia  Numero dei piani   
Stato conservazione  Orientamento

CARATTERIZZAZIONE DEGLI INFISSI (Ricettori sensibili)

NUMERO INFISSI PER FRONTE

Fronte parallelo all'infrastruttura   
Fronte perpendicolare/obliquo lato progressive crescenti   
Fronte perpendicolare /obliquo lato progressive decrescenti

CARATTERIZZAZIONE DEL CORPO FERROVIARIO

Raso/Rilevato  Viadotto   
Trincea  Galleria

DESCRIZIONE DELLA FASCIA TRA L'INFRASTRUTTURA E L'EDIFICIO

Destinazione d'uso

DESCRIZIONE DELLE ALTRE SORGENTI DI RUMORE SIGNIFICATIVE

Altre linee ferroviarie  Strade   
Impianti industriali  Altro

NOTE

asse lotto1

DIRETTRICE FERROVIARIA MESSINA-CATANIA-PALERMO  
NODO DI CATANIA  
Scheda di Censimento dei Ricettori

CODICE RICETTORE

6036

LOCALIZZAZIONE DELL'EDIFICIO

Regione   
Provincia   
Comune   
Località   
Progressiva   
Distanza infrastruttura

DOCUMENTAZIONE FOTOGRAFICA



DATI CARATTERISTICI DELL'EDIFICIO ESAMINATO

Tipologia  Numero dei piani   
Stato conservazione  Orientamento

CARATTERIZZAZIONE DEGLI INFISSI (Ricettori sensibili)

NUMERO INFISSI PER FRONTE

Fronte parallelo all'infrastruttura   
Fronte perpendicolare/obliquo lato progressive crescenti   
Fronte perpendicolare /obliquo lato progressive decrescenti

CARATTERIZZAZIONE DEL CORPO FERROVIARIO

Raso/Rilevato  Viadotto   
Trincea  Galleria

DESCRIZIONE DELLA FASCIA TRA L'INFRASTRUTTURA E L'EDIFICIO

Destinazione d'uso

DESCRIZIONE DELLE ALTRE SORGENTI DI RUMORE SIGNIFICATIVE

Altre linee ferroviarie  Strade   
Impianti industriali  Altro

NOTE

asse lotto1

DIRETTRICE FERROVIARIA MESSINA-CATANIA-PALERMO  
NODO DI CATANIA  
Scheda di Censimento dei Ricettori

CODICE RICETTORE

6037

LOCALIZZAZIONE DELL'EDIFICIO

Regione   
Provincia   
Comune   
Località   
Progressiva   
Distanza infrastruttura

DOCUMENTAZIONE FOTOGRAFICA



DATI CARATTERISTICI DELL'EDIFICIO ESAMINATO

Tipologia  Numero dei piani   
Stato conservazione  Orientamento

CARATTERIZZAZIONE DEGLI INFISSI (Ricettori sensibili)

NUMERO INFISSI PER FRONTE

Fronte parallelo all'infrastruttura   
Fronte perpendicolare/obliquo lato progressive crescenti   
Fronte perpendicolare /obliquo lato progressive decrescenti

CARATTERIZZAZIONE DEL CORPO FERROVIARIO

Raso/Rilevato  Viadotto   
Trincea  Galleria

DESCRIZIONE DELLA FASCIA TRA L'INFRASTRUTTURA E L'EDIFICIO

Destinazione d'uso

DESCRIZIONE DELLE ALTRE SORGENTI DI RUMORE SIGNIFICATIVE

Altre linee ferroviarie  Strade   
Impianti industriali  Altro

NOTE

asse lotto1

DIRETTRICE FERROVIARIA MESSINA-CATANIA-PALERMO  
NODO DI CATANIA  
Scheda di Censimento dei Ricettori

CODICE RICETTORE

6038

LOCALIZZAZIONE DELL'EDIFICIO

Regione   
Provincia   
Comune   
Località   
Progressiva   
Distanza infrastruttura

DOCUMENTAZIONE FOTOGRAFICA



DATI CARATTERISTICI DELL'EDIFICIO ESAMINATO

Tipologia  Numero dei piani   
Stato conservazione  Orientamento

CARATTERIZZAZIONE DEGLI INFISSI (Ricettori sensibili)

NUMERO INFISSI PER FRONTE

Fronte parallelo all'infrastruttura   
Fronte perpendicolare/obliquo lato progressive crescenti   
Fronte perpendicolare /obliquo lato progressive decrescenti

CARATTERIZZAZIONE DEL CORPO FERROVIARIO

Raso/Rilevato  Viadotto   
Trincea  Galleria

DESCRIZIONE DELLA FASCIA TRA L'INFRASTRUTTURA E L'EDIFICIO

Destinazione d'uso

DESCRIZIONE DELLE ALTRE SORGENTI DI RUMORE SIGNIFICATIVE

Altre linee ferroviarie  Strade   
Impianti industriali  Altro

NOTE

asse colleg interporto



DIRETTRICE FERROVIARIA MESSINA-CATANIA-PALERMO  
NODO DI CATANIA  
Scheda di Censimento dei Ricettori

CODICE RICETTORE

6039

LOCALIZZAZIONE DELL'EDIFICIO

Regione   
Provincia   
Comune   
Località   
Progressiva   
Distanza infrastruttura

DOCUMENTAZIONE FOTOGRAFICA



DATI CARATTERISTICI DELL'EDIFICIO ESAMINATO

Tipologia  Numero dei piani   
Stato conservazione  Orientamento

CARATTERIZZAZIONE DEGLI INFISSI (Ricettori sensibili)

NUMERO INFISSI PER FRONTE

Fronte parallelo all'infrastruttura   
Fronte perpendicolare/obliquo lato progressive crescenti   
Fronte perpendicolare /obliquo lato progressive decrescenti

CARATTERIZZAZIONE DEL CORPO FERROVIARIO

Raso/Rilevato  Viadotto   
Trincea  Galleria

DESCRIZIONE DELLA FASCIA TRA L'INFRASTRUTTURA E L'EDIFICIO

Destinazione d'uso

DESCRIZIONE DELLE ALTRE SORGENTI DI RUMORE SIGNIFICATIVE

Altre linee ferroviarie  Strade   
Impianti industriali  Altro

NOTE

asse colleg interporto

DIRETTRICE FERROVIARIA MESSINA-CATANIA-PALERMO  
NODO DI CATANIA  
Scheda di Censimento dei Ricettori

CODICE RICETTORE

6040

LOCALIZZAZIONE DELL'EDIFICIO

Regione   
Provincia   
Comune   
Località   
Progressiva   
Distanza infrastruttura

DOCUMENTAZIONE FOTOGRAFICA



DATI CARATTERISTICI DELL'EDIFICIO ESAMINATO

Tipologia  Numero dei piani   
Stato conservazione  Orientamento

CARATTERIZZAZIONE DEGLI INFISSI (Ricettori sensibili)

NUMERO INFISSI PER FRONTE

Fronte parallelo all'infrastruttura   
Fronte perpendicolare/obliquo lato progressive crescenti   
Fronte perpendicolare /obliquo lato progressive decrescenti

CARATTERIZZAZIONE DEL CORPO FERROVIARIO

Raso/Rilevato  Viadotto   
Trincea  Galleria

DESCRIZIONE DELLA FASCIA TRA L'INFRASTRUTTURA E L'EDIFICIO

Destinazione d'uso

DESCRIZIONE DELLE ALTRE SORGENTI DI RUMORE SIGNIFICATIVE

Altre linee ferroviarie  Strade   
Impianti industriali  Altro

NOTE

asse colleg interporto

DIRETTRICE FERROVIARIA MESSINA-CATANIA-PALERMO  
NODO DI CATANIA  
Scheda di Censimento dei Ricettori

CODICE RICETTORE

6041

LOCALIZZAZIONE DELL'EDIFICIO

Regione   
Provincia   
Comune   
Località   
Progressiva   
Distanza infrastruttura

DOCUMENTAZIONE FOTOGRAFICA



DATI CARATTERISTICI DELL'EDIFICIO ESAMINATO

Tipologia  Numero dei piani   
Stato conservazione  Orientamento

CARATTERIZZAZIONE DEGLI INFISSI (Ricettori sensibili)

NUMERO INFISSI PER FRONTE

Fronte parallelo all'infrastruttura   
Fronte perpendicolare/obliquo lato progressive crescenti   
Fronte perpendicolare /obliquo lato progressive decrescenti

CARATTERIZZAZIONE DEL CORPO FERROVIARIO

Raso/Rilevato  Viadotto   
Trincea  Galleria

DESCRIZIONE DELLA FASCIA TRA L'INFRASTRUTTURA E L'EDIFICIO

Destinazione d'uso

DESCRIZIONE DELLE ALTRE SORGENTI DI RUMORE SIGNIFICATIVE

Altre linee ferroviarie  Strade   
Impianti industriali  Altro

NOTE

asse colleg interporto

DIRETTRICE FERROVIARIA MESSINA-CATANIA-PALERMO  
NODO DI CATANIA  
Scheda di Censimento dei Ricettori

CODICE RICETTORE

6042

LOCALIZZAZIONE DELL'EDIFICIO

Regione   
Provincia   
Comune   
Località   
Progressiva   
Distanza infrastruttura

DOCUMENTAZIONE FOTOGRAFICA



DATI CARATTERISTICI DELL'EDIFICIO ESAMINATO

Tipologia  Numero dei piani   
Stato conservazione  Orientamento

CARATTERIZZAZIONE DEGLI INFISSI (Ricettori sensibili)

NUMERO INFISSI PER FRONTE

Fronte parallelo all'infrastruttura   
Fronte perpendicolare/obliquo lato progressive crescenti   
Fronte perpendicolare /obliquo lato progressive decrescenti

CARATTERIZZAZIONE DEL CORPO FERROVIARIO

Raso/Rilevato  Viadotto   
Trincea  Galleria

DESCRIZIONE DELLA FASCIA TRA L'INFRASTRUTTURA E L'EDIFICIO

Destinazione d'uso

DESCRIZIONE DELLE ALTRE SORGENTI DI RUMORE SIGNIFICATIVE

Altre linee ferroviarie  Strade   
Impianti industriali  Altro

NOTE

asse colleg interporto