

LEGGENDA

- Linea Storica
- Bicocca - Catenanuova
- Linee elettriche (Terna - Enel)
- Condotta Acque Sud
- Condotta Idrica (di proprietà del Ministero di Grazia e Giustizia)
- Acque miste - Comune di Catania
- Condotta idrica di Bicocca
- Condotta idrica Sidra
- Consorzio ASI Catania - Idrico
- Consorzio di Bonifica 9 - Idrico
- Melanodotto - SNAM
- Telecom
- - - Open Fiber (Telecom)
- Fibra ottica Wind
- Fibra ottica Wind

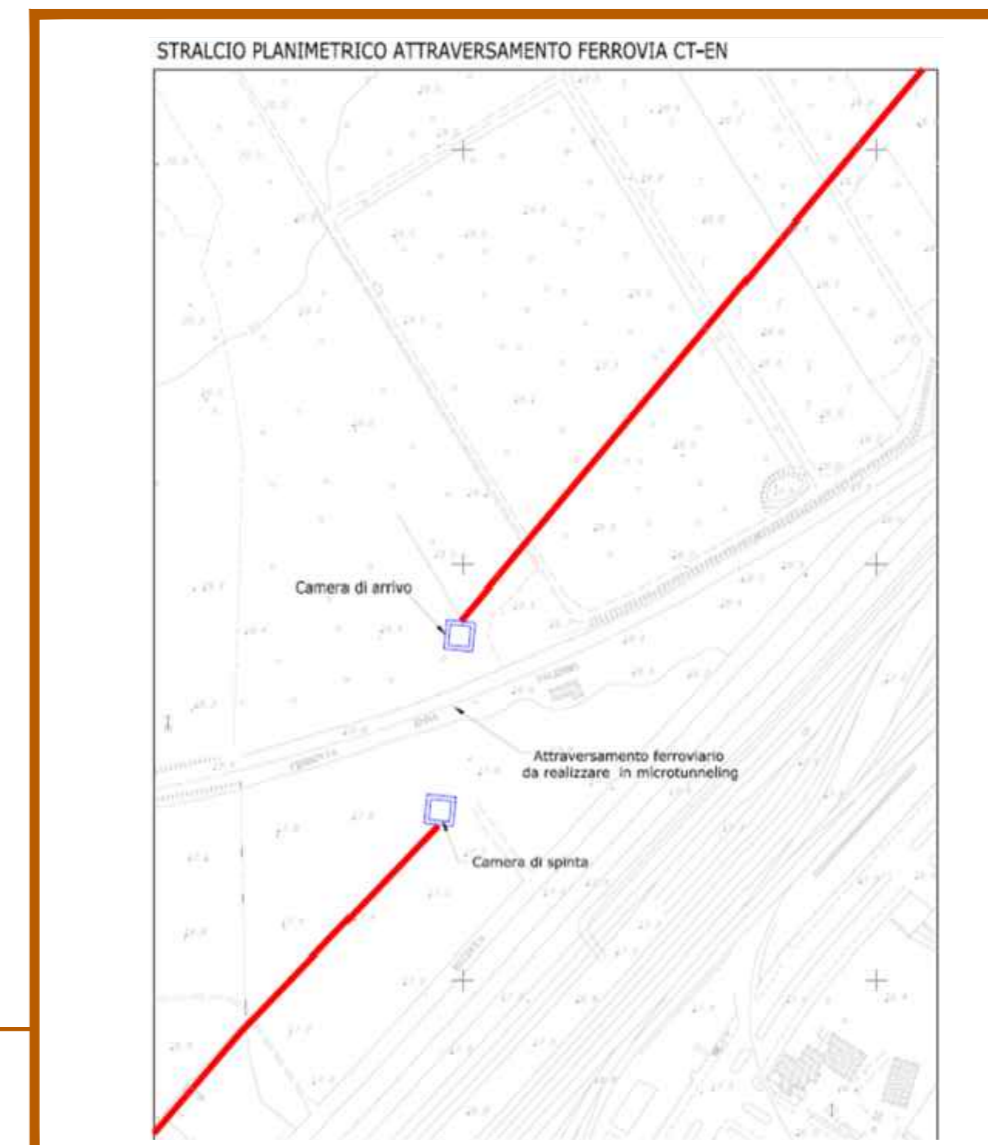

COMMITTENTE: **RFI** RETE FERROVIARIA ITALIANA GRUPPO FERROVIE DELLO STATO ITALIANE

PROGETTAZIONE: **ITALFER** GRUPPO FERROVIE DELLO STATO ITALIANE

DIRETTRICE FERROVIARIA MESSINA - CATANIA - PALERMO

NODO DI CATANIA

U.O. ARCHITETTURA, AMBIENTE E TERRITORIO - CANTIERIZZAZIONE E INTERFERENZE SOTTOSERVIZI

PROGETTO DEFINITIVO

INTERRAMENTO LINEA PER IL PROLUNGAMENTO DELLA PISTA DELL'AEROPORTO DI FONTANAROSSA E PER LA MESSA A STI DEL TRATTO DI LINEA INTERESSATO

PLANIMETRIA CENSIMENTO SOTTOSERVIZI TAV. 2 di 2

SCALA: 1:5000

COMMESSA LOTTO FASE ENTE TIPO DOC. OPERA/DISCIPLINA PROGR. REV.

RS3H 00 D 53 P 5 S10000 002 A

Rev.	Descrizione	Redatto	Data	Verificato	Data	Approvato	Data	Autorizzato Data
A	Emissione esecutiva	[Firma]	Mar 2020	[Firma]	Mar 2020	[Firma]	Mar 2020	[Firma]

File: RS3H00053P5S10000001-2A.dwg n. Elab.: []