

**TABELLA DELLE DIMENSIONI**

APPELLI	H	C	F	M	N	P	Q	R	Valore
60 N	6.50	2.50	1.00	0.80	1.50	1.50	0.50	0.50	1.50
70 N	7.50	2.50	1.00	0.80	1.50	0.50	0.50	0.50	1.50
80 N	8.50	2.50	1.00	0.80	1.50	0.50	0.50	0.50	1.50
90 N	9.50	2.50	1.00	0.80	1.50	0.50	0.50	0.50	1.50
100 N	10.50	2.50	1.00	0.80	1.50	0.50	0.50	0.50	1.50
110 N	11.50	2.50	1.00	0.80	1.50	0.50	0.50	0.50	1.50
120 N	12.50	2.50	1.00	0.80	1.50	0.50	0.50	0.50	1.50
130 N	13.50	2.50	1.00	0.80	1.50	0.50	0.50	0.50	1.50
140 N	14.50	2.50	1.00	0.80	1.50	0.50	0.50	0.50	1.50
150 N	15.50	2.50	1.00	0.80	1.50	0.50	0.50	0.50	1.50

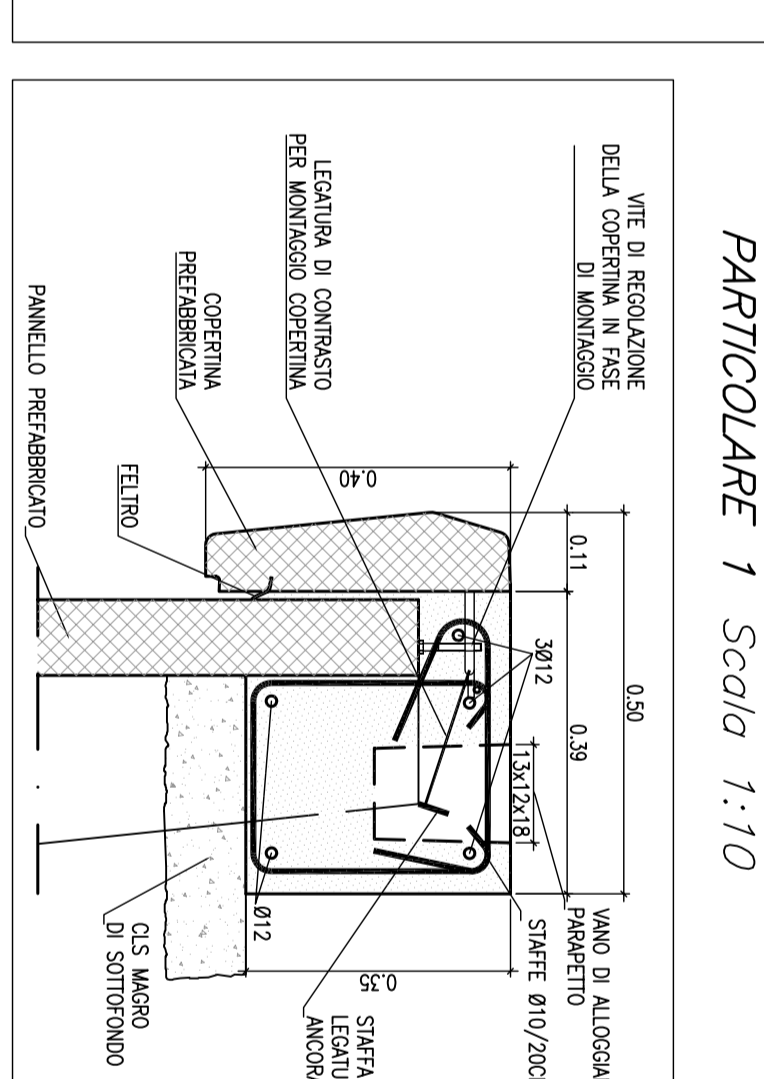

- CARATTERISTICHE DEI MATERIALI**
- C25/30 - Classe di resistenza
  - XC2 - Classe di esposizione
  - C28/35 - Classe di resistenza
  - XC2 - Classe di esposizione
  - C32/40 - Classe di resistenza
  - XC4 - Classe di esposizione
  - C38/52 - Classe di resistenza
  - XC2 - Classe di esposizione
  - C42/50 - Classe di resistenza
  - XC4 - Classe di esposizione
  - C46/56 - Classe di resistenza
  - XC4 - Classe di esposizione

**NOTE GENERALI**

QUANTITÀ SONO ESPRESSE IN GRADI SESSANTESIMALI. LE DIMENSIONI SONO ESPRESSE IN METRI. I CARICHI DEGLI APPOGGI SONO ESPRESSE IN TONNELLATE.

**ACQUARO SPA**  
 Secondo NTG 2008 (DM 14/01/2008)  
 Tipologia: SBC2  
 ACQUARO SEMPLIFICATO IN TIRIBOLI DA 0.8"

**Anas SPA** DIREZIONE CENTRALE PROGETTAZIONE

**S.S. N. 9 "Via Emilia"**  
 Variante di Casalpinsterengo ed eliminazione passaggio a livello sulla Sp ex S.S. N. 234

**PROGETTO DEFINITIVO**

**PROGETTISTI**

**CONTRIBUTI SPECIALISTICI**

**VERIFICHE**

**PROVERBI**

**SOTTOTIA ZORLESCO 2 KM 0+899.42 A KM 0+909.418 - CARPENTERIA**

CODE PROGETTO: SC03 5631

REVISIONI:

DATA	CONTENUTO	REVISIONE
01/01/11	PROGETTO DEFINITIVO	1