

1_FASE

- POSIZIONAMENTO IN SICUREZZA DELL'AUTOGRU PER IL VARO
- ACCESSO DELL'AUTOARTICOLATO CON TRAVE

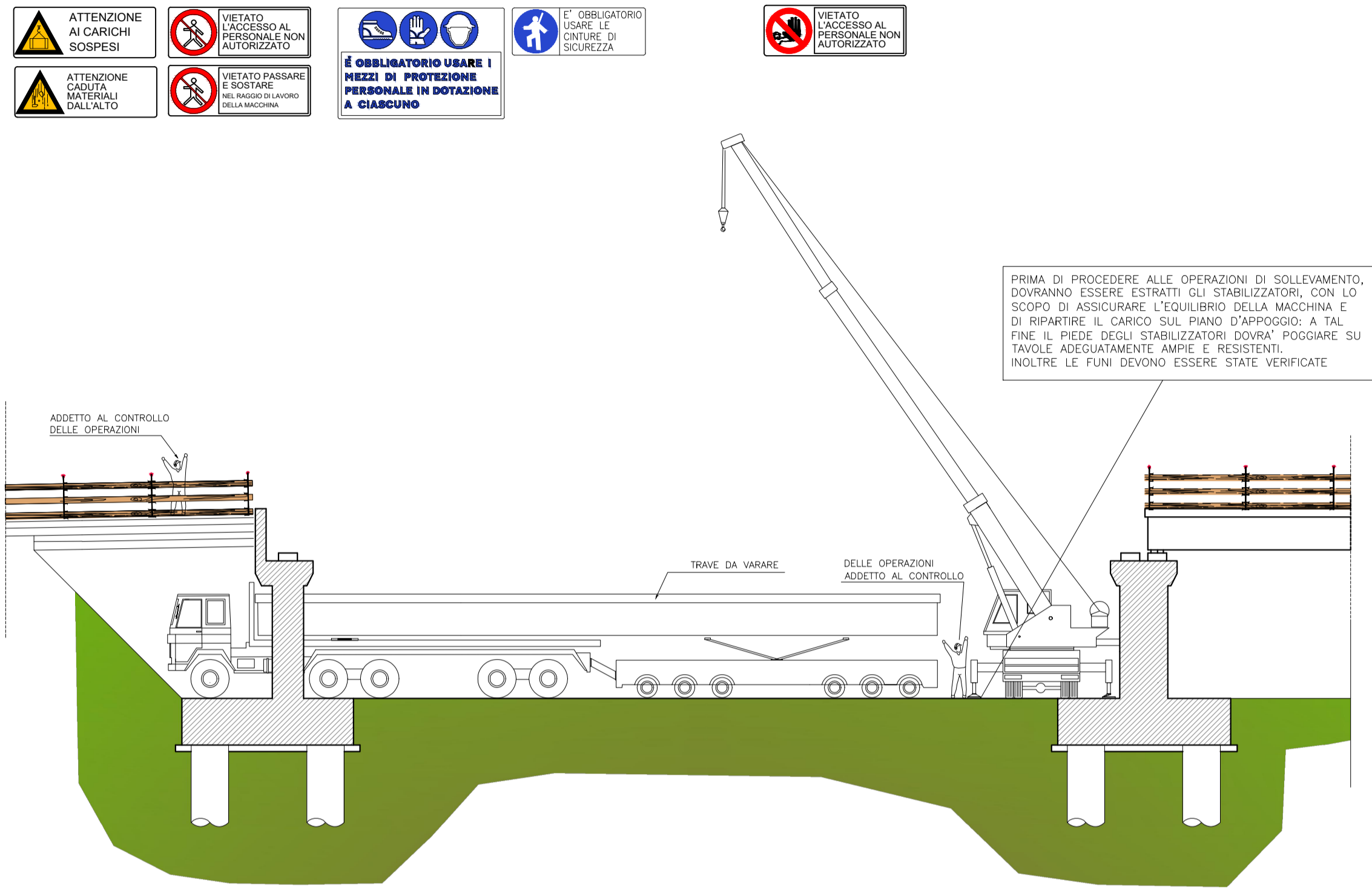

2_FASE

- OPERAZIONE DI AGGANCIAMENTO/SOLLEVAMENTO DELLA TRAVE DAL MEZZO
- OPERAZIONI DI ROTAZIONE E POSIZIONAMENTO DELLA TRAVE IN POSIZIONE DI APPOGGIO

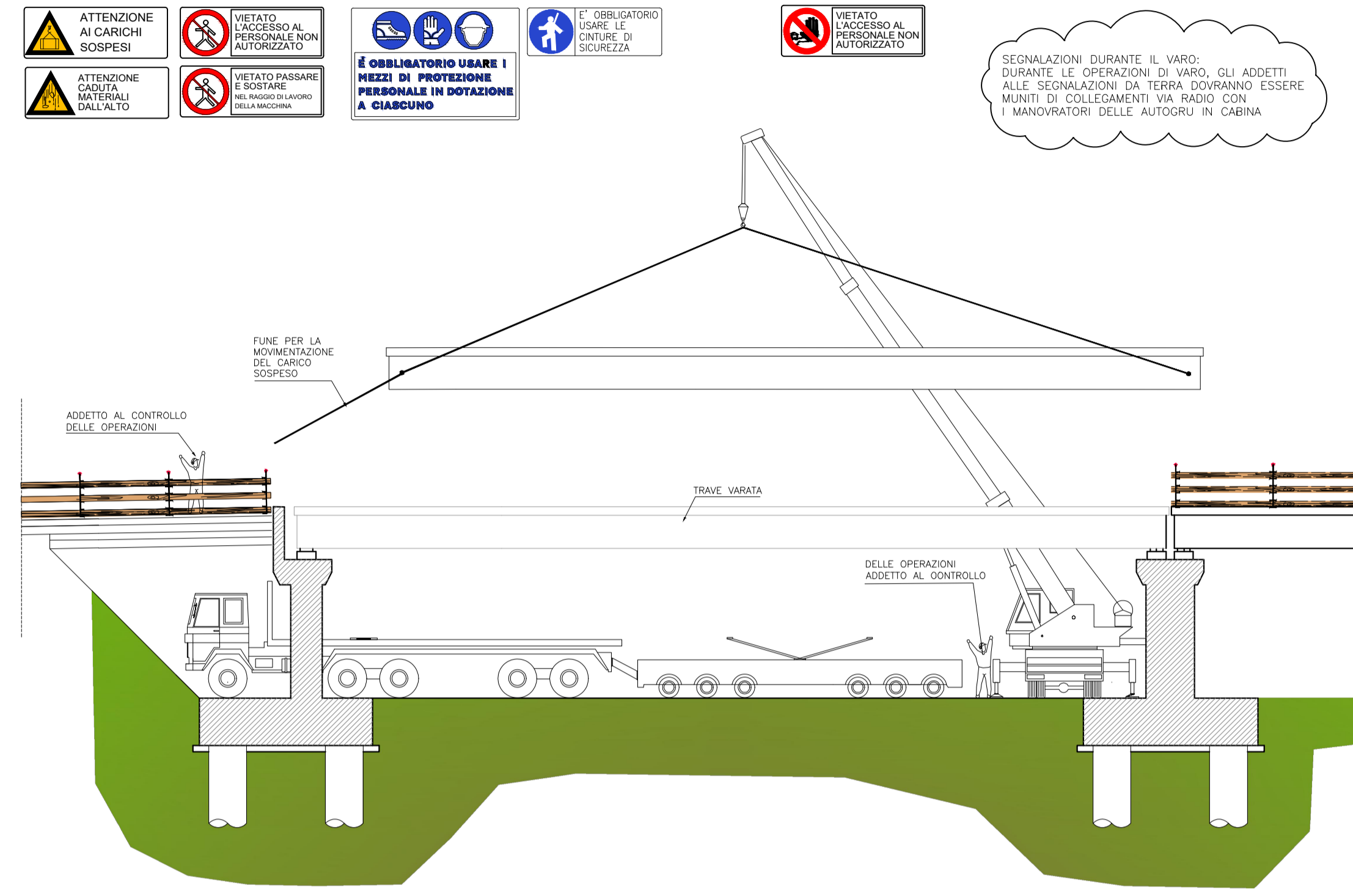

3_FASE

- OPERAZIONE DI APPOGGIO DELLA TRAVE NELLA SUA CONFIGURAZIONE FINALE. IL PERSONALE OPERANTE DOVRA' ESSERE SPECIALIZZATO E OPERERA' DAL PULVINO CON LE OPPORTUNE DOTAZIONI DI SICUREZZA E/O EVENTUALMENTE CON UN CESTELLO ELEVATORE.
- BLOCCAGGIO TRAVI COSTITUENTI L'IMPALCATO

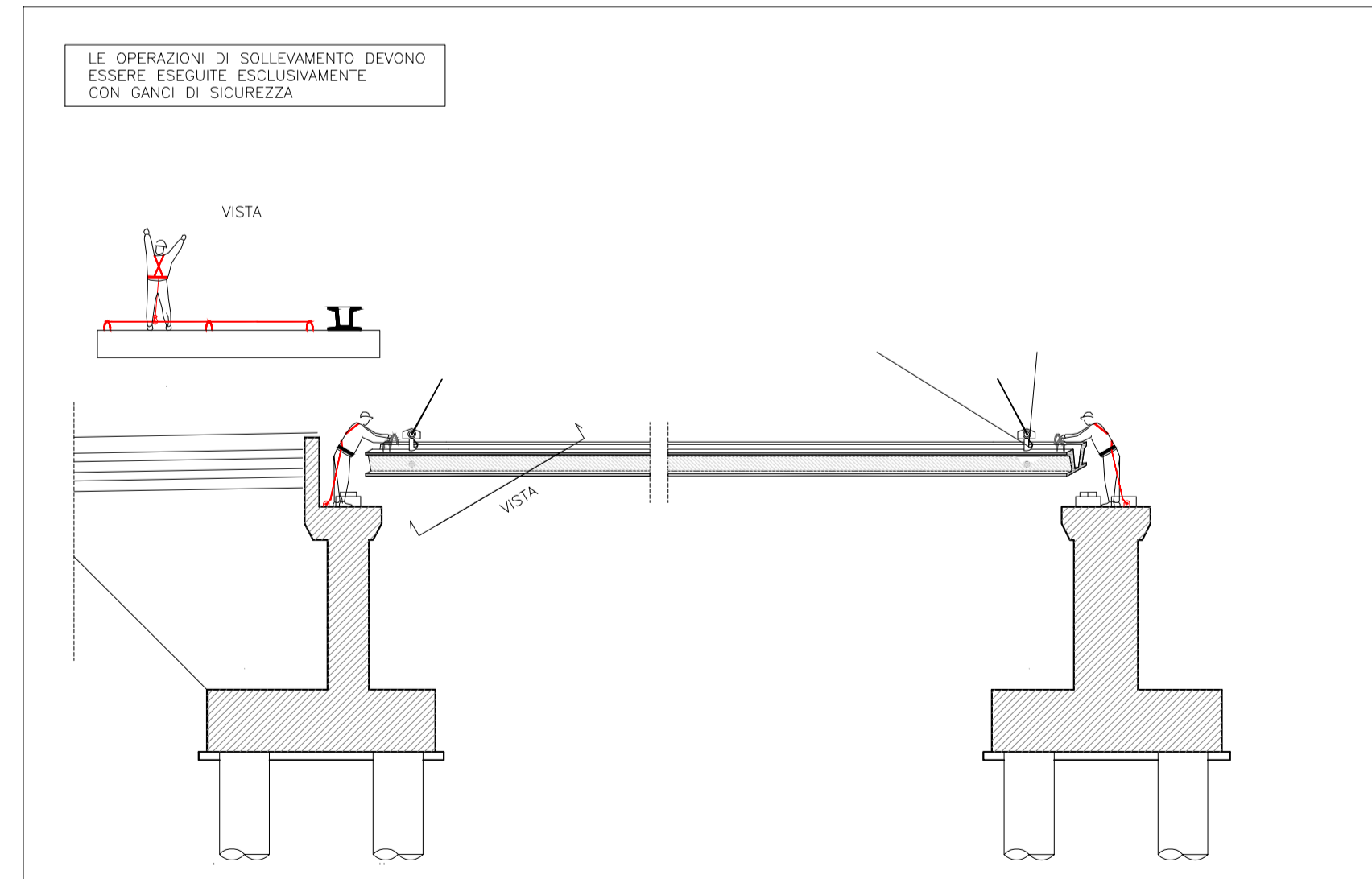
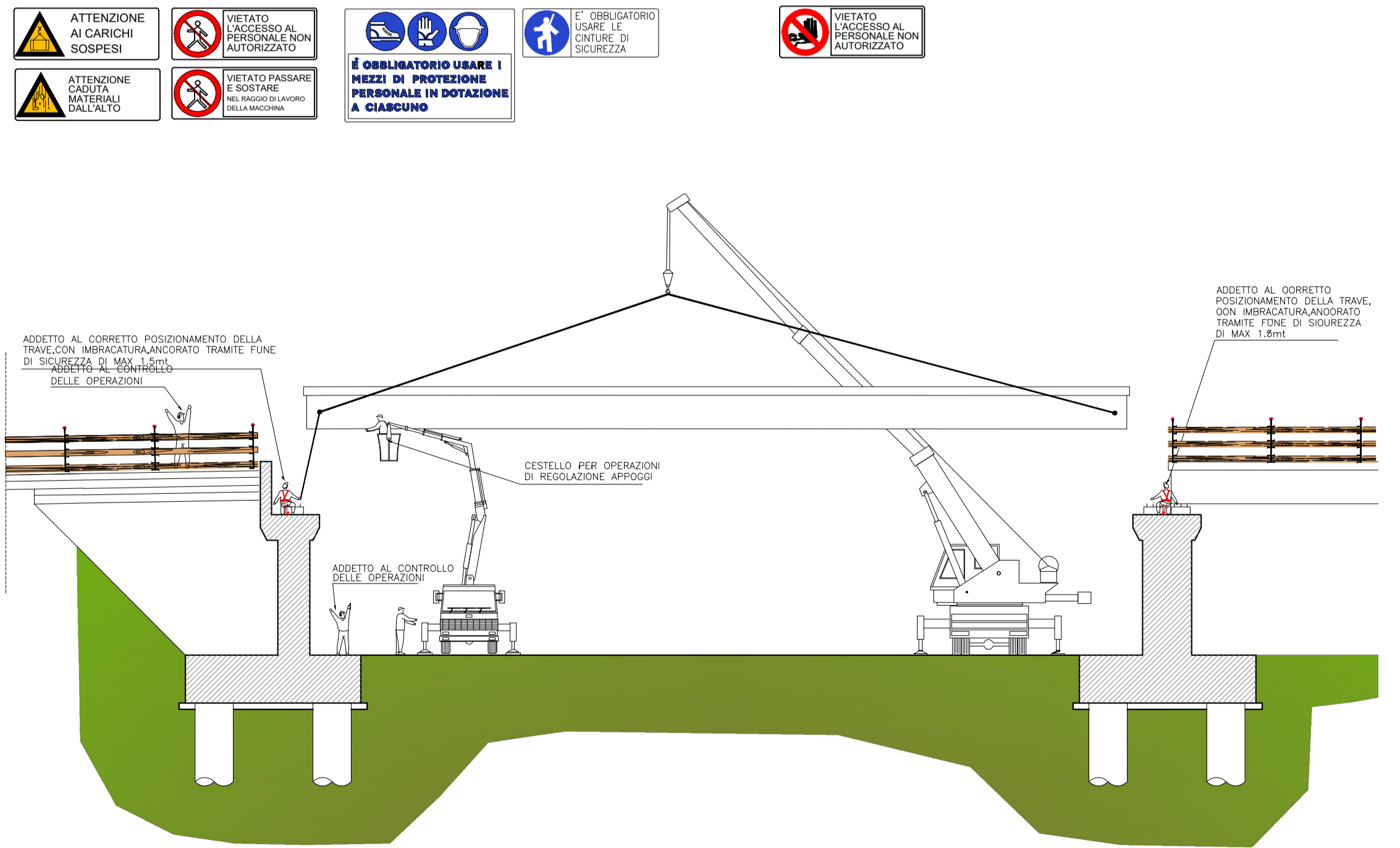

NOTA BENE

- Verificare la stabilità del mezzo, anche in funzione del tipo di terreno.
- Conoscere la portata del mezzo, anche in relazione allo sbraccio.
- Acquisire il peso del carico o effettuare una stima approssimativa dello stesso (per gli elementi di peso superiore alle 2 tonnellate è obbligatoria l'indicazione del peso effettivo sul carico).
- Valutare la tipologia di carico e utilizzare il metodo operativo e di aggancio più adeguato.
- Verificare i funi, i brache e ogni altro accessorio di sollevamento.
- Valutare la capacità di carico in relazione agli angoli di imbracatura ed ai metodi di sollevamento.
- Le funi degli apparecchi di sollevamento e degli impianti di trazione devono essere verificate trimestralmente a cura del datore di lavoro e tramite personale specializzato.
- Tale personale deve essere in grado di rilevare le condizioni di usura ed eventuali rotture dei fili, sfilacciamento, schiacciamento o altro.
- I risultati delle verifiche devono essere registrati sui libretti degli apparecchi stessi.
- Il controllo va eseguito anche sull'integrità del gancio e sulla presenza della chiusura di sicurezza.

- ! Tutti gli addetti alle lavorazioni dovranno indossare, oltre ai dpi prescritti, tute ad alta visibilità con strisce catarifrangenti omologate con marchio CE.
- + Cassetta di pronto soccorso
- 🔥 Tenere un estintore efficiente a portata di mano
- ⚠️ Verificare la presenza di condutture elettriche interrate o di altri servizi

COMMITTENTE:

PROGETTAZIONE:

FIELD OPERATIONS, SICUREZZA E MESSA IN SERVIZIO
 SICUREZZA PROGETTAZIONE
 PROGETTO DEFINITIVO

PIANO DI SICUREZZA E COORDINAMENTO

IL RESPONSABILE DEI LAVORI (ai sensi del D. Lgs. 81/08 e s.m.i.)	Ing. Salvatore Vanadia	DATA	11/2020	FIRMA
Incarico con lettera	RFI-DIN-DIS CT 1/A00111P/12018/0000046 del 21/02/18			
Emessa da	Ref. progetto Ing. Salvatore Vanadia			
COORDINATORE PER LA PROGETTAZIONE in materia di sicurezza (ai sensi del D.Lgs. 81/08 e s.m.i.)	P. ind. Sergio Luci	DATA	11/2020	FIRMA
Incarico con lettera	AGCS.CPM.0029998.20.0U del 21.04.2020			
Emessa da	Responsabile dei lavori Ing. Salvatore Vanadia			

DIRETTRICE FERROVIARIA MESSINA-CATANIA-PALERMO
NODO DI CATANIA
 Interramento linea per il prolungamento della pista dell'aeroporto di Fontanarossa e per la messa a STI del tratto di linea interessato
MACROFASE FUNZIONALE 2

Schematico di varo SCALA
varie

COMMESSA	LOTTO	FASE	ENTE	TIPO DOC.	OPERA/DISCIPLINA	PROGR.	REV.
RS3H	00	D	72	PU	SZ0202	008	A

Revis.	Descrizione	Redatto	Data	Verificato	Data	Approvato	Data	Autorizzato / Data
A	Emissione definitiva	Luci	11/2020	Vanadia	11/2020	VANFIORI	11/2020	FORESTA 11/2020