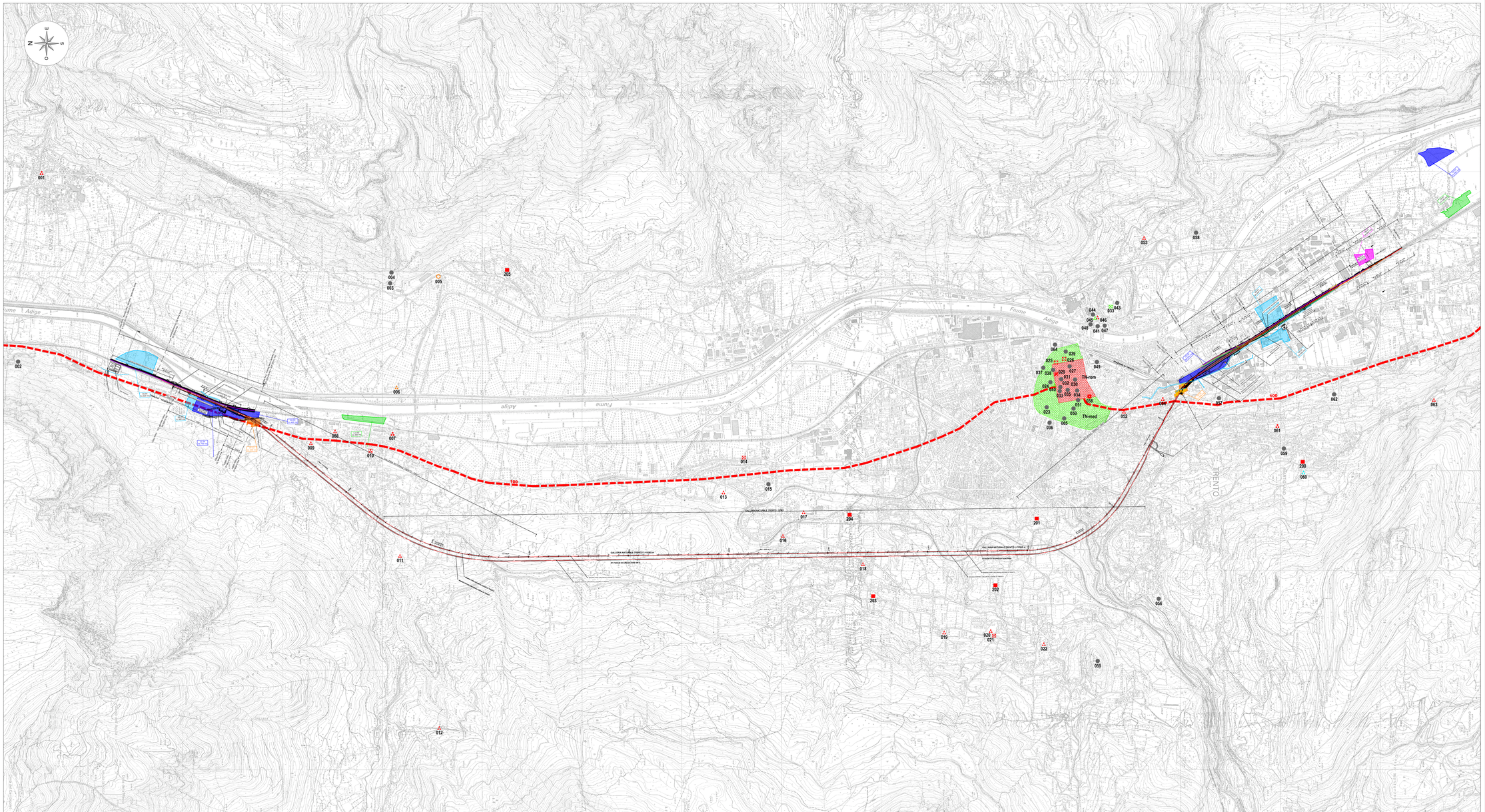

LEGENDA STUDIO ARCHEOLOGICO

TIPI DI PRESENZE ARCHEOLOGICHE

- AREA DI MATERIALE MOBILE
- RITROVAMENTO SPORADICO
- NECROPOLI/AREA AD USO FUNERARIO
- STRUTTURA ABITATIVA
- LUOGO DI ATTIVITA' PRODUTTIVA
- STRUTTURA PER IL CULTO
- EDIFICIO TERMALE
- STRUTTURA FORTIFICATIVA
- TOPONIMO
- VIABILITA' EPOCA ROMANA

PRESENZA ARCHEOLOGICA COMPLESSA / RUDERE

TN-XXX INSEDIAMENTO URBANO DI TRENTO

CRONOLOGIA (applicato al simbolo)

- Età preistorica
- Età protostorica
- Età romana
- Età medievale
- Età moderna
- Età non determinata

LEGENDA CANTIERIZZAZIONE

- CB - CANTIERE BASE
- CO - CANTIERE OPERATIVO
- AT - AREA TECNICA
- AS - AREA DI STOCCAGGIO
- AR - CANTIERE DI ARMAMENTO

RFI RETE FERROVIARIA ITALIANA
GRUPPO FERROVIE DELLO STATO ITALIANE

PROGETTAZIONE:

ITALFERR
GRUPPO FERROVIE DELLO STATO ITALIANE

CUP: J41C09000000005

U.O. ARCHITETTURA, AMBIENTE E TERRITORIO

PROGETTO DI FATTIBILITÀ TECNICA ED ECONOMICA

ASSE FERROVIARIO MONACO - VERONA

ACCESSO SUD ALLA GALLERIA DI BASE DEL BRENNERO QUADRUPLICAMENTO DELLA LINEA FORTEZZA - VERONA

LOTTO 3 A: CIRCONVALLAZIONE DI TRENTO

STUDIO ARCHEOLOGICO

CARTA DELLE PRESENZE E DEI VINCOLI ARCHEOLOGICI

SCALA: 1:10.000

COMMESSA	LOTTO	FASE	ENTE	TIPO DOC.	OPERA/DISCIPLINA	PROGR.	REV.
IB0Q	3A	R	22	N4	AH0001	001	B

Revis.	Descrizione	Redatto	Data	Verificato	Data	Approvato	Data	Autorizzato / Data
A	Emissione esecutiva	C. Angeletti	01.2021	P. Barbina	01.2021	C. Mazzocchi	01.2021	C. Mazzocchi 01.2021
B	Aggiornamento a seguito richiesta MiC	C. Angeletti	06.2021	P. Barbina	06.2021	C. Mazzocchi	06.2021	C. Mazzocchi 06.2021

File: IB0Q3AR22NAAH0001001B

n. Elab.: 1/1