

Inquadramento territoriale area di indagine rispetto al tracciato della Circonvallazione di Trento - Scala 1:25.000

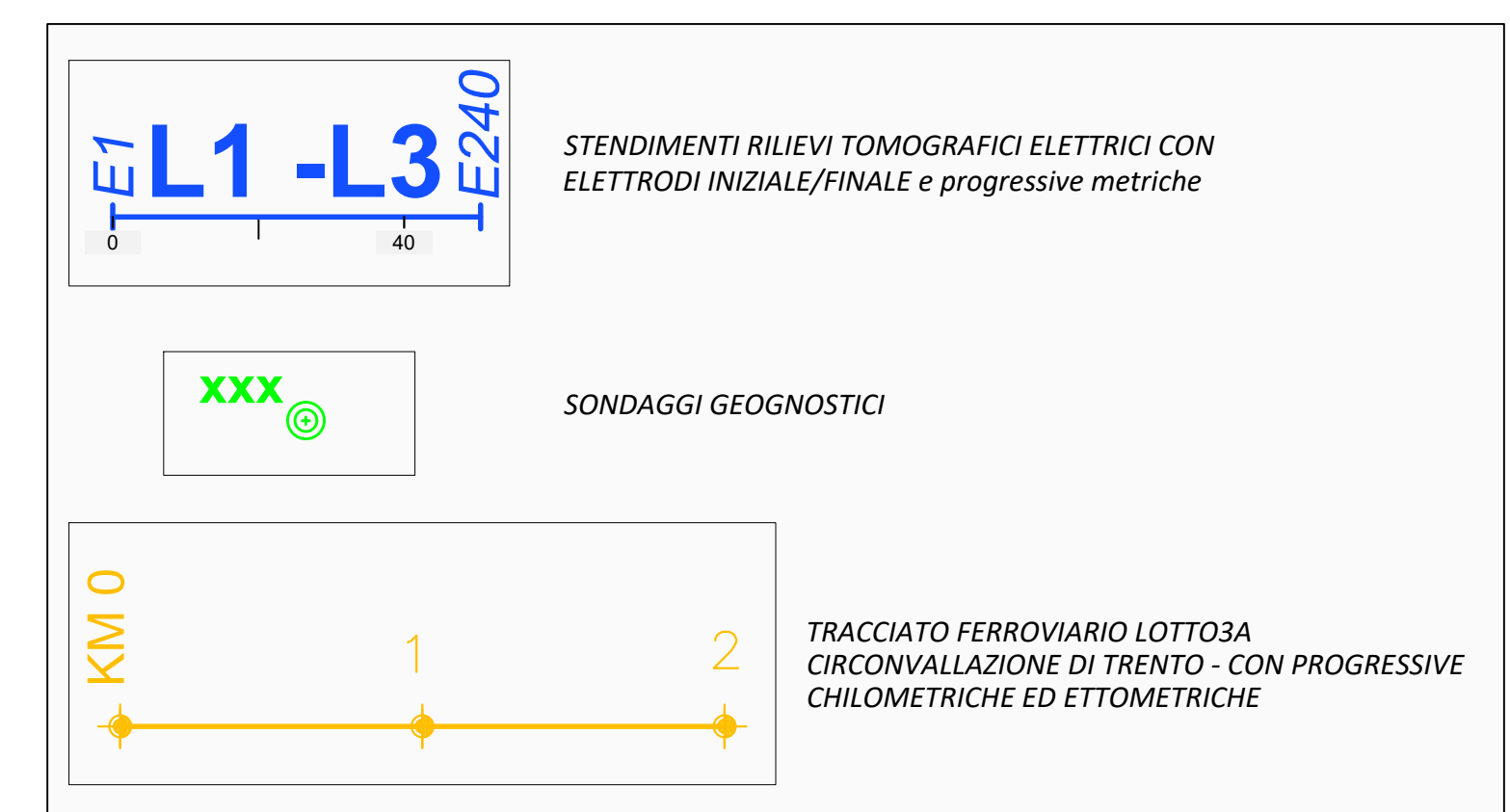
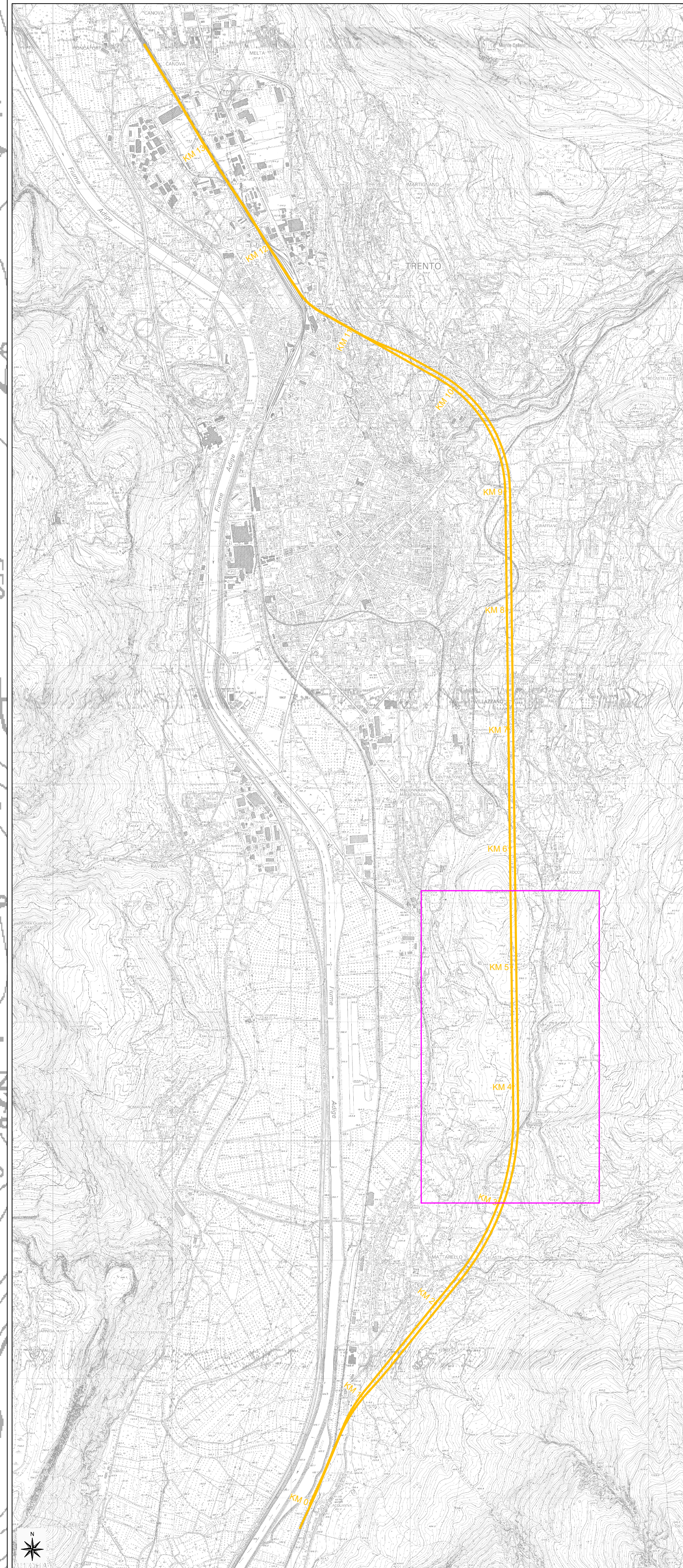

COMMITTENTE: **RFI**  
**GRUPPO FERROVIARIA ITALIANA**  
**GRUPPO FERROVIE DELLO STATO ITALIANE**

PROGETTAZIONE: **ITALFER**  
**GRUPPO FERROVIE DELLO STATO ITALIANE**

U.O. GEOLOGIA TECNICA, DELL'AMBIENTE E DEL TERRITORIO  
**PROGETTO DI FATTIBILITÀ TECNICA ED ECONOMICA**

ASSE FERROVIARIO MONACO - VERONA  
**ACCESSO SUD ALLA GALLERIA DI BASE DEL BRENNERO**  
**QUADRUPPLICAMENTO DELLA LINEA FORTEZZA - VERONA**

LOTTO 3A: CIRCONVALLAZIONE DI TRENTO  
**GEOLOGIA ED IDROGEOLOGIA**

Planimetria indagini geoelettriche (L1, L2 e L3 - Località "Casteller")

SCALA: **Varie**

COMMESSA	LOTTO	FASE	ENTE	TIPO DOC.	OPERA/DISCIPLINA	PROGR.	REV.
1B0C	3A	R	69	IG	GE0005	004	A

Rev.	Descrizione	Redatto	Data	Verificato	Data	Approvato	Data	Aut. (Data)
A	Emissione Esecutiva	D. Rovelli	Aprile 2023	S. Budget		C. Mazzocchi	24 Aprile 2023	M. Comandini

Panoramica 3D dei profili tomografici elettrici eseguiti

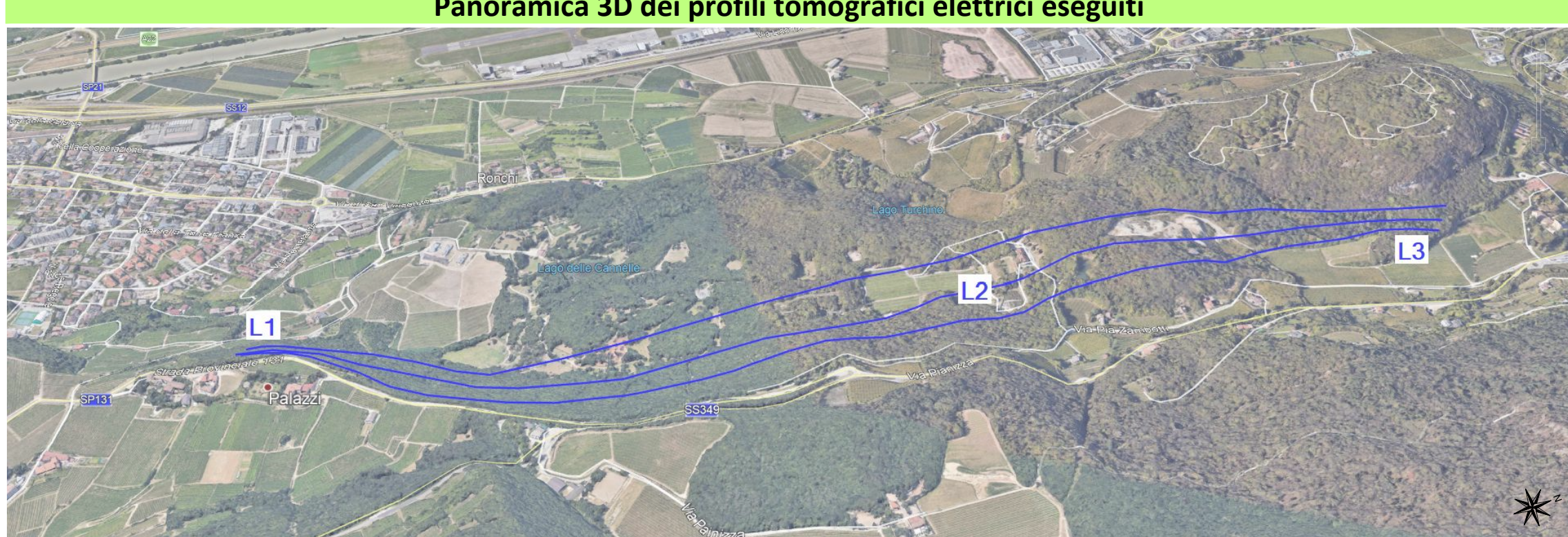

Apparecchiatura di registrazione

