

**Planimetria Post Operam**  
Scala 1:5.000

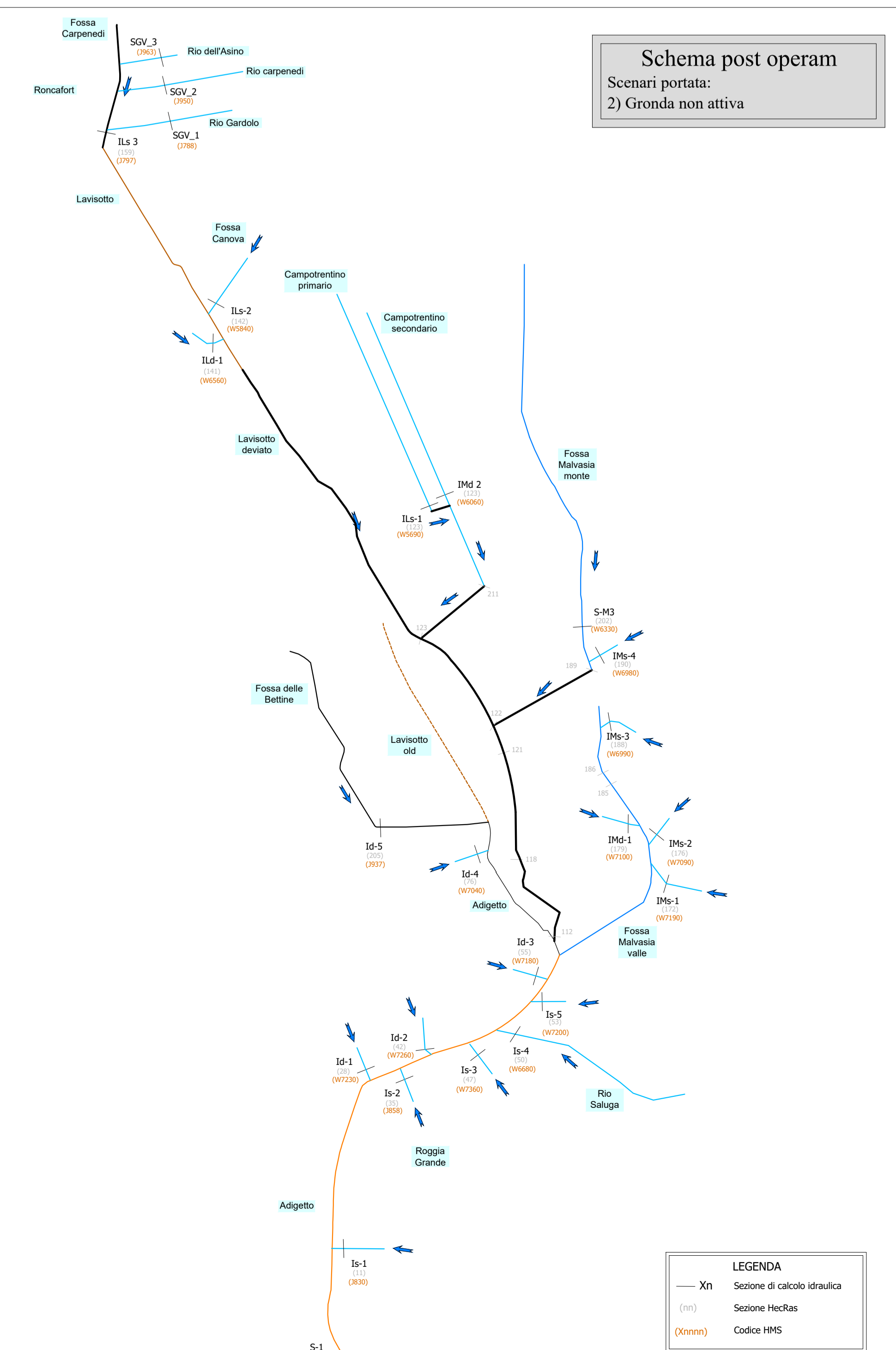
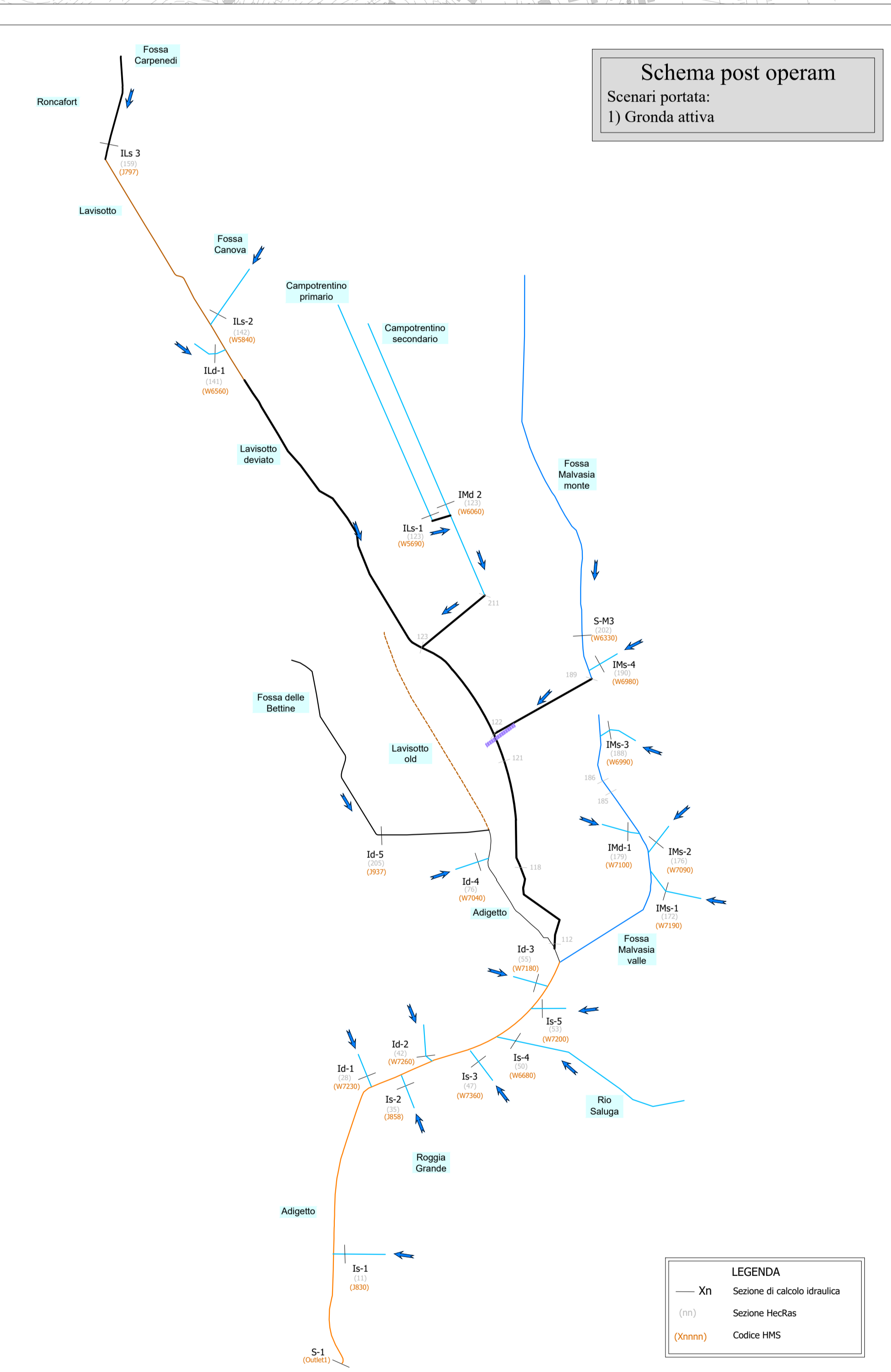


**LEGENDA**

Rete idrografica	Bacini idrografici maggiori
Trattati canali tombati	Bacini idrografici minori
Stazione Pluviometrica	Opera ferroviaria in progetto
X - X - X Sezione di calcolo portate x-x	Tratto a cielo aperto
Direzione di Flusso	Tratto in Galleria artificiale
Sezione Hec-Ras	Tratto in Galleria Naturale
	Opere in progetto
	Lavisotto - Tratto a cielo aperto
	Lavisotto - Tratto tombato
	Fossa Malvasia - Tratto tombato
	Campotentino - Tratto tombato

COMMITTENTE: **RFI**  
R.F. FERROVIARIA ITALIANA  
GRUPPO FERROVIE DELLO STATO ITALIANO

PROGETTAZIONE: **ITALFER**  
GRUPPO FERROVIE DELLO STATO ITALIANO

CUF: J411000000005

**U.O. COORDINAMENTO NO CAPTIVE E INGEGNERIA DI SISTEMA**  
**PROGETTO DI FATTIBILITA' TECNICA ED ECONOMICA**  
**ASSE FERROVIARIO MONACO - VERONA**  
**ACCESSO SUD ALLA GALLERIA DI BASE DEL BRENNERO**  
**QUADRUPPLICAMENTO DELLA LINEA FORTEZZA - VERONA**  
**LOTTO 3A: PROJECT REVIEW CIRCONVALLAZIONE DI TRENTO**

Planimetria post operam con configurazione di progetto  
 SCALA: 1:5.000

COMMESSA	LOTTO	FASE	ENTE	TIPO DOC.	OPERADISCIPLINA	PROGR.	REV.
I	B0C	3A	R	10	P5	ID0002	002 B

Rev.	Descrizione	Redatto	Data	Verificato	Data	Approvato	Data	Autorezzato	Data
A	Emissione esecutiva	M. Carlini	08/09/2021	M. Carlini	08/09/2021	C. Mazzoni	08/09/2021	A. Bazzani	08/09/2021
B	Approvazione progetto definitivo	L. Ciani	04/09/2021	M. Carlini	04/09/2021	C. Mazzoni	04/09/2021	A. Bazzani	04/09/2021

File: IBO3\ARI\I051000000208.dwg n. Esab.

