

**LEGENDA**

	TRACCIATO DI PROGETTO		FABBRICATI TECNOLOGICI E AREE SICUREZZA		C.A. - CANTIERE ARMAMENTO
	CONFINI COMUNALI		DEMOLIZIONI		A.S. - AREA STOCCAGGIO
	BUFFER DI STUDIO		C.B. - CANTIERE BASE		A.T. - AREA TECNICA
	LINEA ESISTENTE		C.O. - CANTIERE OPERATIVO		D.T. - DEPOSITO TEMPORANEO

**Pianificazione Provinciale - PUP**

	Corridoi ambientali		AIS - Insediamenti storici (sono individuate diverse sottozioni)
	Aree di interesse archeologico		ACC - Città consolidata (sono individuate diverse sottozioni in funzione delle caratteristiche di pregio e interesse storico-architettonico degli edifici)
	Area di tutela ambientale		Aree di rispetto storico ambientale e paesaggistico
	Fasce di rispetto		Beni ambientali
	Manufatti di interesse storico		Aree di protezione fluviale
	AIE - Edifici e complessi isolati di interesse storico, artistico e documentario		Area boschive
	Beni culturali - Aree di interesse archeologico - art.13		Aree agricole di pregio
	Beni culturali - Beni storici e artistici - art.13		Zona di rispetto di Villa Bortoluzzi e della Cappella della Madonna del Carmine
	Vincolo idrogeologico		

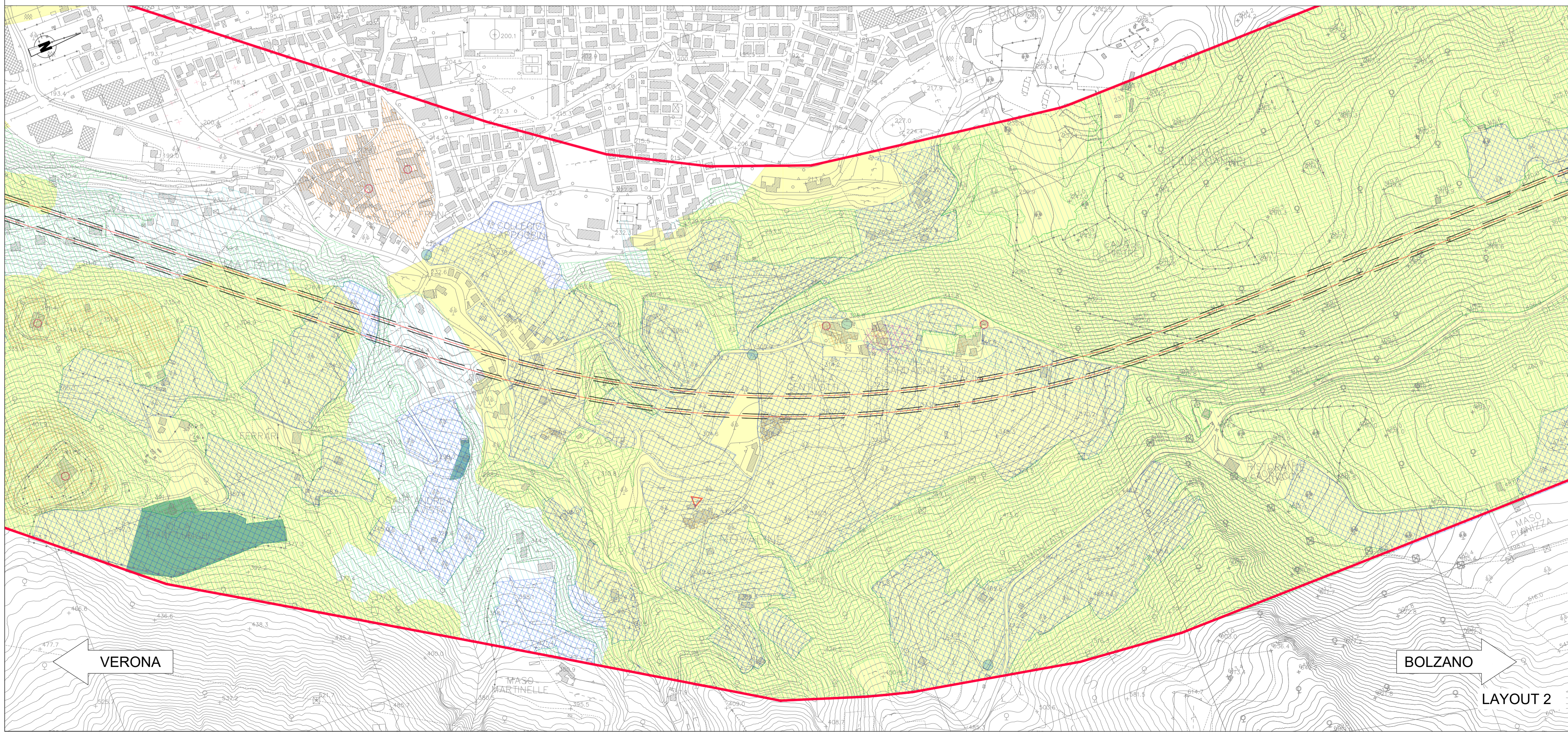
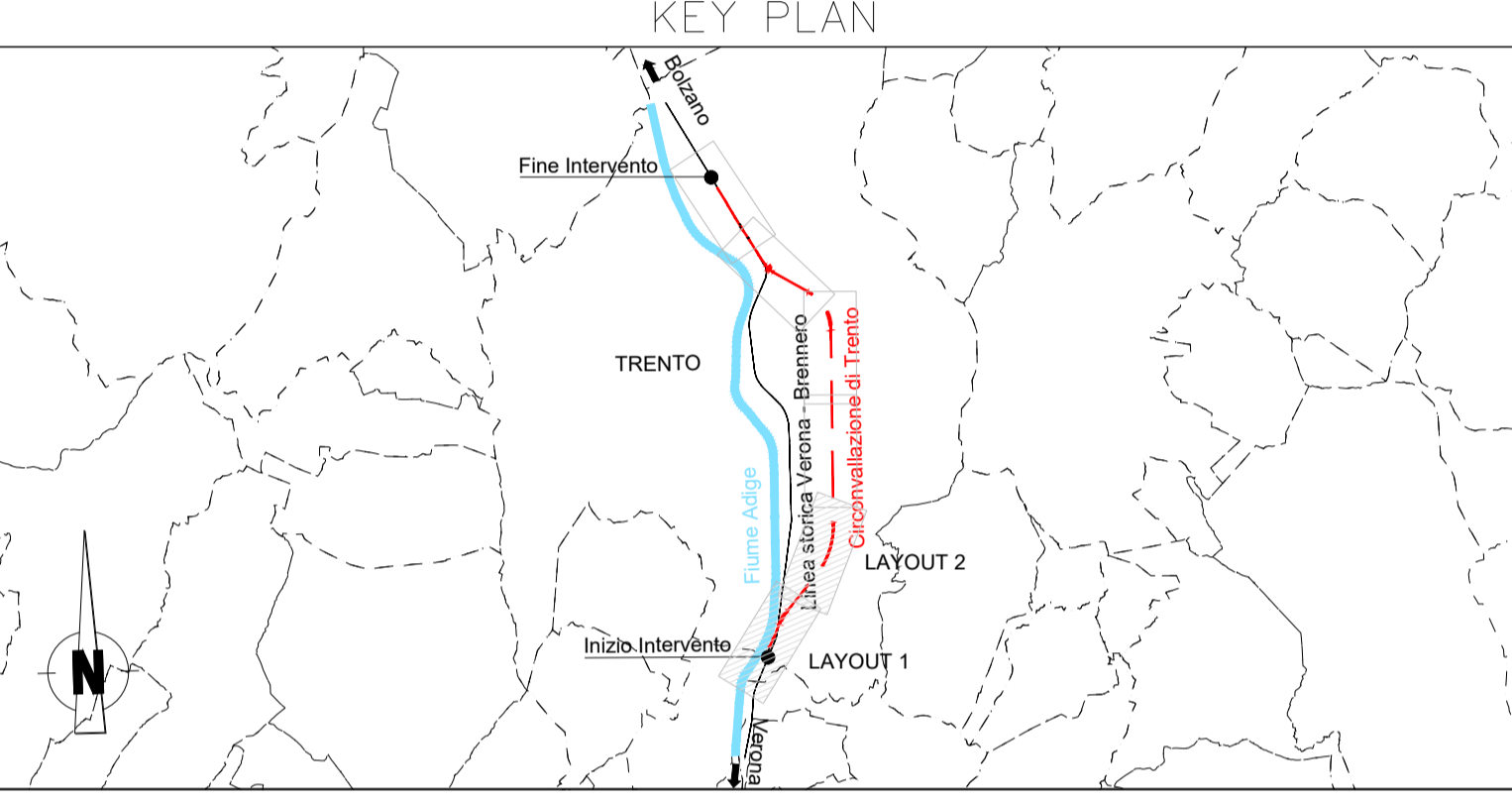

COMMITTENTE:

PROGETTAZIONE:

CUP: J41C09000000005

**U.O. AMBIENTE, ARCHITETTURA E TERRITORIO**  
**S.O. AMBIENTE**

**PROGETTO DI FATTIBILITÀ TECNICA ED ECONOMICA**

**ASSE FERROVIARIO MONACO - VERONA**  
**ACCESSO SUD ALLA GALLERIA DI BASE DEL BRENNERO**  
**QUADRUPLICAMENTO DELLA LINEA FORTEZZA - VERONA**

**LOTTO 3A: CIRCONVALLAZIONE DI TRENTO**

STUDIO DI IMPATTO AMBIENTALE

Carta dei vincoli e delle tutele 1/3

SCALA: 1:5.000

COMMESSA	LOTTO	FASE	ENTE	TIPO DOC.	OPERA/DISCIPLINA	PROGR.	REV.
IB02	3A	R	22	N5	SA0001	001	A

Revis.	Descrizione	Redatto	Data	Verificato	Data	Approvato	Data	Autorizzato / Data
A	Emissione Esecutiva	F. Rocchi	Luglio 2021	F. Dementini	Luglio 2021	C. Mazzocchi	Luglio 2021	C. Ercolani Luglio 2021

File: IB0Q3AR22NSA0001001A.DWG n. Elab.: