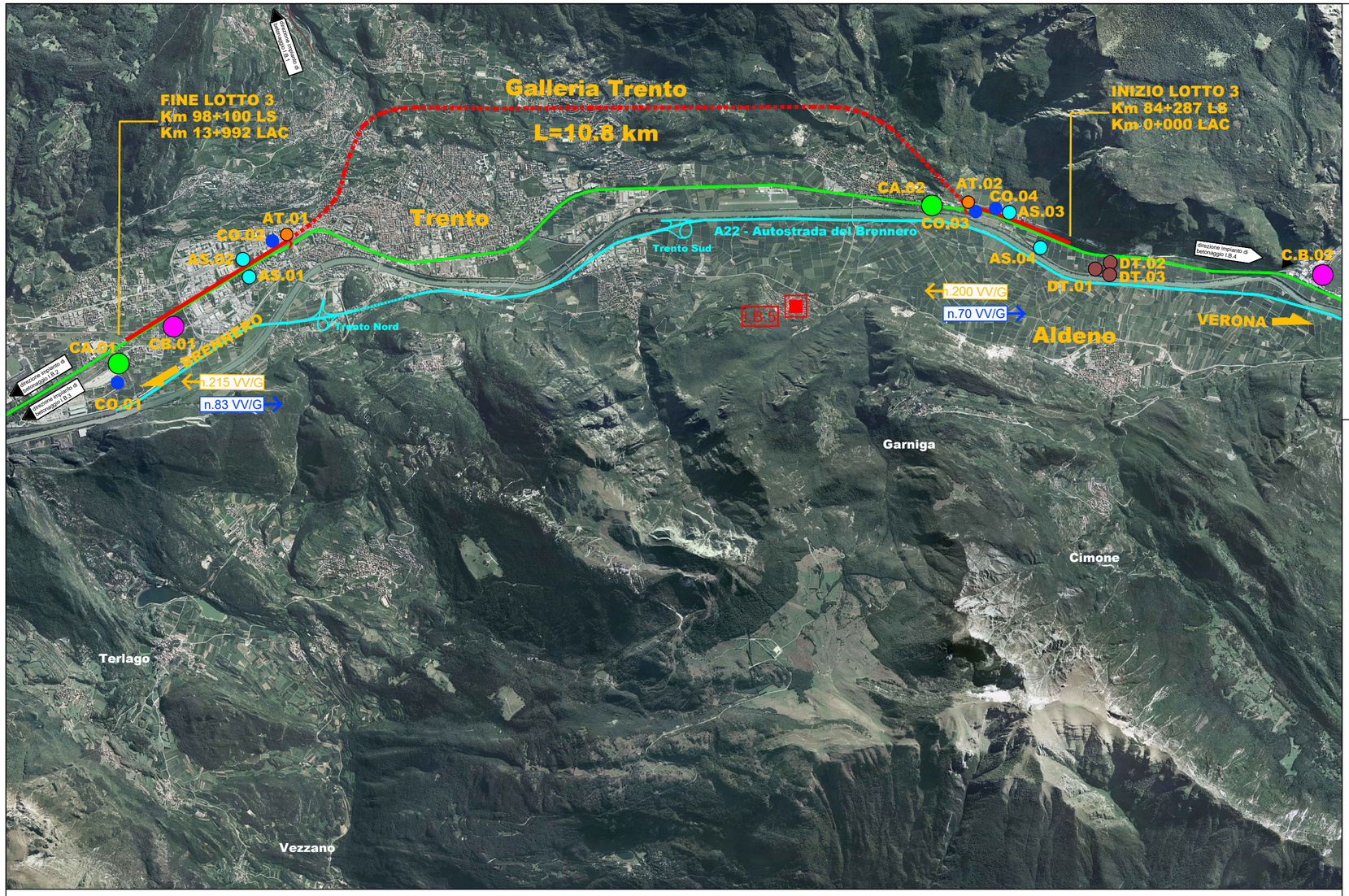

FLUSSI DI TRAFFICO

n.X VV/G → VALORE MEDIO FLUSSI IN USCITA

n.X VV/G → VALORE MEDIO FLUSSI IN ENTRATA

NOTE: I VALORI DEI FLUSSI RIPORTATI IN PLANIMETRIA SONO DA INTENDERSI COME FLUSSI MEDI GIORNALIERI COMPLESSIVI SU AUTOSTRADA. IL VALORE ESPRESSO RAPPRESENTA I FLUSSI DI SOLA ANDATA, PERTANTO IL VALORE TOTALE (ANDATA E RITORNO) È PARI AL DOPPIO DEL VALORE ESPRESSO.

LEGENDA

NUOVA LINEA AC

- Tratti all'aperto
- Tratti in galleria

LINEA STORICA

- Tratti all'aperto
- Tratti in galleria

- CANTIERE BASE
- CANTIERE OPERATIVO
- AREE DI STOCCAGGIO TERRE
- CANTIERE ARMAMENTO
- AREA TECNICA
- DEPOSITO TERRE
- Autostrada

IMPIANTI DI BETONAGGIO

ID	Società	Indirizzo/Località	Comune
I.B.1	Corona Calcestruzzi S.r.l	Via degli Artigiani 52, 38057	Pergine Valsugana(TN)
I.B.2	Vibeton Brenta S.r.l	Spini di Capitello, 38121	Trento
I.B.3	Betonrossi S.p.A.	Via ai Vodi, 38015	Loc. Produttiva Trento
I.B.4	Calcestruzzi Atesini S.r.l.	Via Rio Secco, 38060	Besenello (TN)
I.B.5	Betonrossi S.p.A.	Località Romagnano 2, 38123	Trento

COMMITTENTE:

RFI RETE FERROVIARIA ITALIANA
GRUPPO FERROVIE DELLO STATO ITALIANE

PROGETTAZIONE:

ITALFERR
GRUPPO FERROVIE DELLO STATO ITALIANE

INFRASTRUTTURE FERROVIARIE STRATEGICHE DEFINITE DALLA LEGGE OBIETTIVO N. 443/01 e s.m.i

CUP: J41C09000000005

U.O. ARCHITETTURA, AMBIENTE E TERRITORIO - CANTIERIZZAZIONE

PROGETTO DI FATTIBILITÀ TECNICA ED ECONOMICA

ASSE FERROVIARIO MONACO - VERONA

ACCESSO SUD ALLA GALLERIA DI BASE DEL BRENNERO QUADRUPLICAMENTO DELLA LINEA FORTEZZA - VERONA

LOTTO 3A: CIRCONVALLAZIONE DI TRENTO

CANTIERIZZAZIONE

COROGRAFIA DELLE AREE DI CANTIERE E UBICAZIONE IMPIANTI BETONAGGIO

SCALA : 1:50.000

COMMESSA	LOTTO	FASE	ENTE	TIPO DOC.	OPERA/DISCIPLINA	PROGR.	REV.
IB0Q	3A	R	53	C2	CA0000	001	D

Revis.	Descrizione	Redatto	Data	Verificato	Data	Approvato	Data	Autorizzato / Data
A	Emissione esecutiva	F. Fantini	Dicembre 2020	F. Fantini	Dicembre 2020	C. Mazzocchi	Dicembre 2020	S. Mecozzi
B	Emissione esecutiva	F. Fantini	Gennaio 2021	F. Fantini	Gennaio 2021	C. Mazzocchi	Gennaio 2021	Settembre 2021
C	Aggiornamento a seguito richieste RFI	F. Fantini	Giugno 2021	F. Fantini	Giugno 2021	C. Mazzocchi	Giugno 2021	
D	Aggiornamento a seguito richieste RFI	F. Fantini	Settembre 2021	F. Fantini	Settembre 2021	C. Mazzocchi	Settembre 2021	

ITALFERR S.p.A. U.O. Architettura, Ambiente e Territorio Cantierizzazione e Interferenze Sottoservizi Dott. Ing. Stefano Maccari Ordine degli Ingegneri della Provincia di Roma n. A19935

File: IB0Q3AR53C2CA0000001D.DWG

n. Elab.: