

**LEGENDA**

- LINEA FERROVIARIA ESISTENTE
- - - - LINEA FERROVIARIA DI PROGETTO
- - - - ASSE NUOVA VIABILITA', NV, IN PROGETTO
- - - - ASSE ALTRE VIABILITA' DI PROGETTO
- CIGLI VIABILITA' ESISTENTE
- RETICOLO IDROGRAFICO ESISTENTE

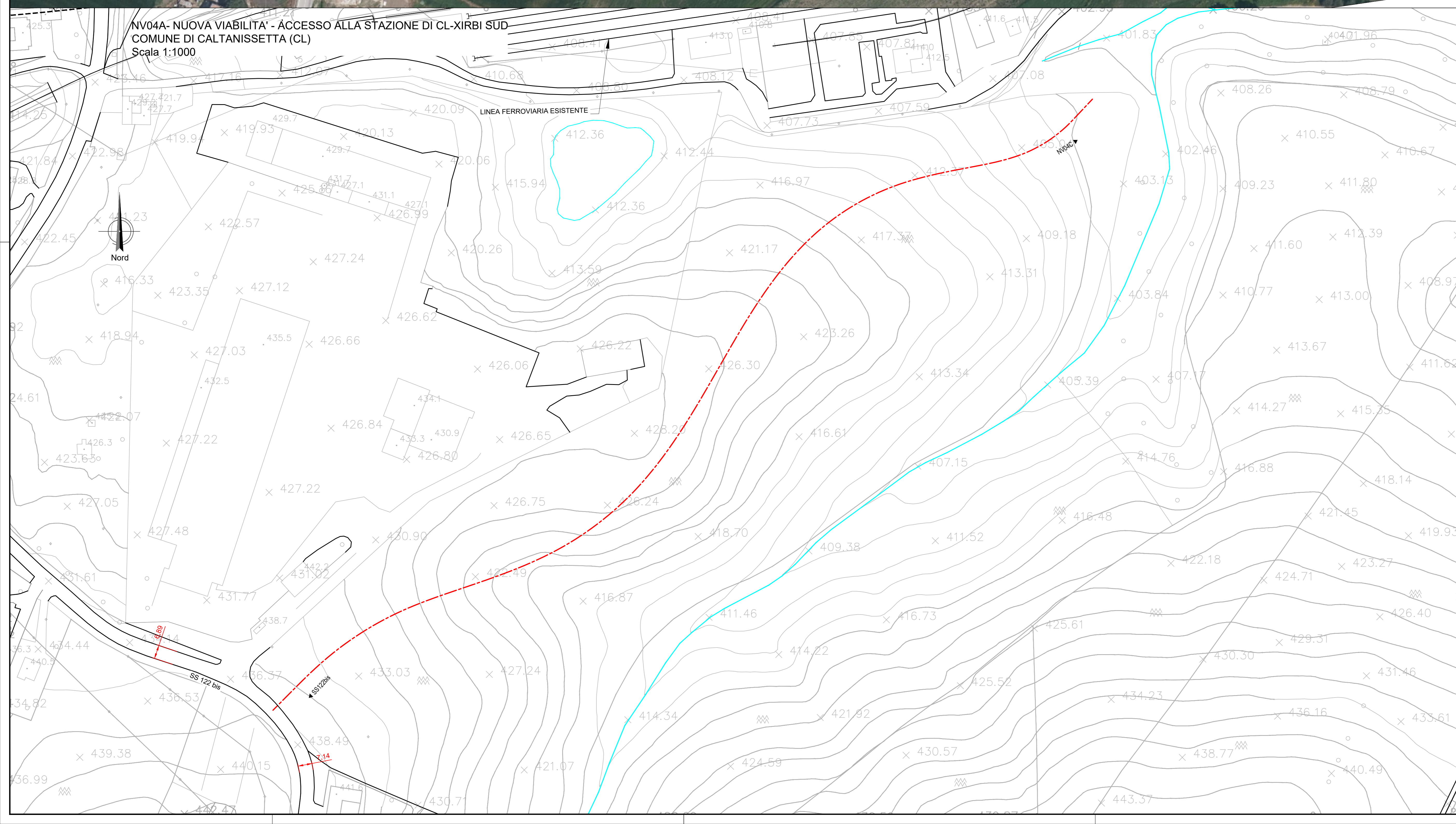

COMMITTENTE:

**RFI**  
 RETE FERROVIARIA ITALIANA  
 GRUPPO FERROVIE DELLO STATO ITALIANE

PROGETTAZIONE:

**ITALFERR**  
 SUPERINTENDENZA REGIONALE DELLO STATO ITALIANO

**DIRETTRICE FERROVIARIA MESSINA - CATANIA - PALERMO**

**NUOVO COLLEGAMENTO PALERMO - CATANIA**

**U.O. INFRASTRUTTURE CENTRO**

**PROGETTO DEFINITIVO**

**TRATTA CALTANISSETTA XIRBI - NUOVA ENNA (LOTTO 4A)**

VIABILITA'  
 NV04A - Nuova viabilità - Accesso alla stazione di CL-Xirbi SUD  
 Planimetria stato di fatto

SCALA:  
**1:1000**

COMMESSA LOTTO FASE ENTE TIPO DOC. OPERA/DISCIPLINA PROGR. REV.

RS3U 40 D 29 P7 NV04A0 001 D

Rev.	Descrizione	Redatto	Data	Verificato	Data	Approvato	Data	Autorizzato Data
A	Emissione Esecutiva	21/01/2019	01/01/2019	21/01/2019	01/01/2019	[Firma]	01/01/2019	01/01/2019
B	Emissione Esecutiva	21/01/2019	01/01/2019	21/01/2019	01/01/2019	[Firma]	01/01/2019	01/01/2019
C	Emissione Esecutiva	21/01/2019	01/01/2019	21/01/2019	01/01/2019	[Firma]	01/01/2019	01/01/2019
D	Emissione Esecutiva	21/01/2019	01/01/2019	21/01/2019	01/01/2019	[Firma]	01/01/2019	01/01/2019

File: RS3U.4.0.D.29.P7.NV.04.A.0.001.D n. Elab.: 29\_178