

LEGENDA

- LINEA FERROVIARIA ESISTENTE
- - - - LINEA FERROVIARIA DI PROGETTO
- . - . ASSE NUOVA VIABILITA' NV, IN PROGETTO
- - - - ASSE ALTRE VIABILITA' DI PROGETTO
- CIGLI VIABILITA' ESISTENTE
- RETICOLO IDROGRAFICO ESISTENTE

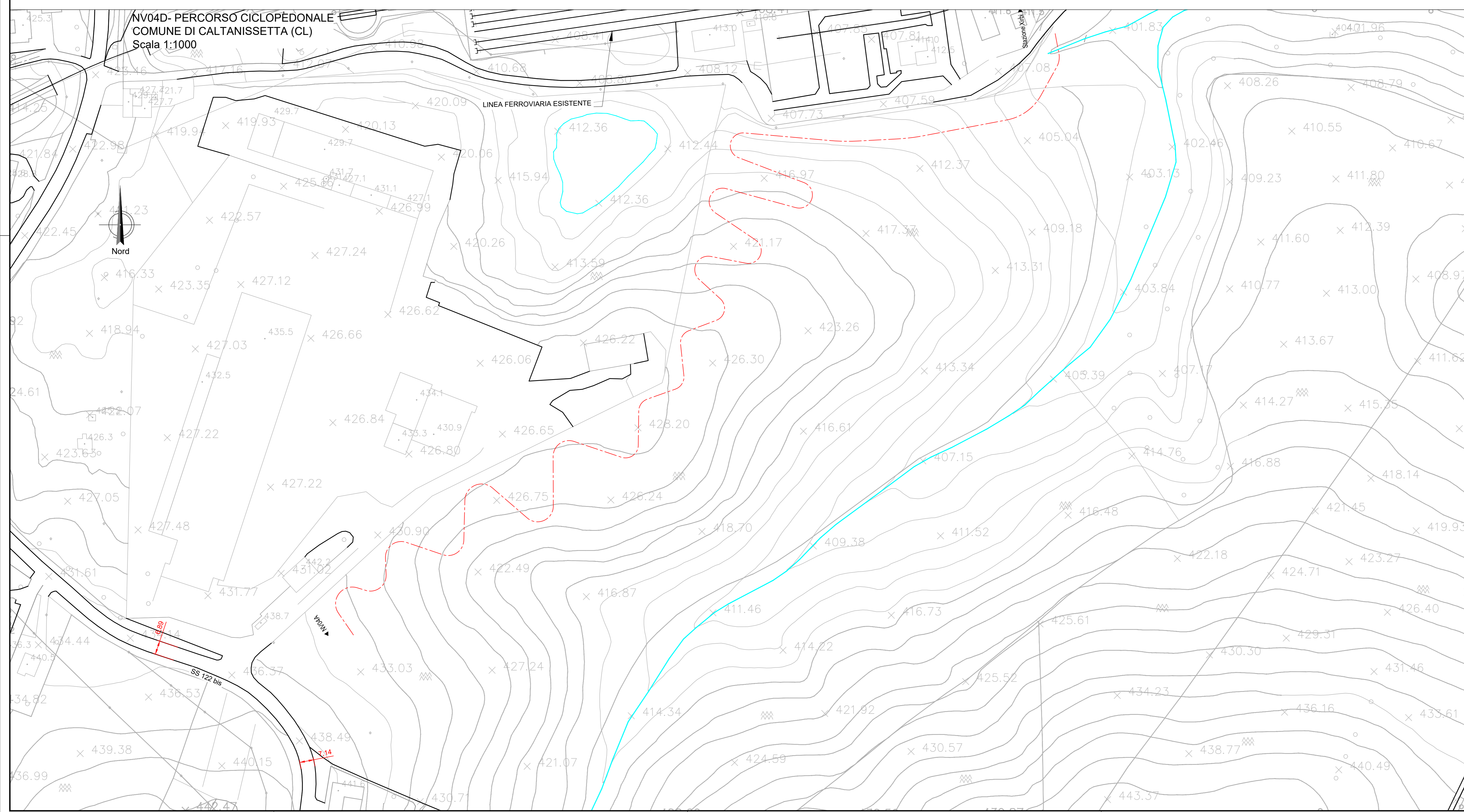

COMMITTENTE:

RFI
RETE FERROVIARIA ITALIANA
GRUPPO FERROVIE DELLO STATO ITALIANE

PROGETTAZIONE:

ITALFERR
GRUPPO FERROVIE DELLO STATO ITALIANE

DIRETTRICE FERROVIARIA MESSINA - CATANIA - PALERMO

NUOVO COLLEGAMENTO PALERMO - CATANIA

U.O. INFRASTRUTTURE CENTRO

PROGETTO DEFINITIVO

TRATTA CALTANISSETTA XIRBI - NUOVA ENNA (LOTTO 4A)

VIABILITA'
NV04D - Percorso ciclopedonale
Planimetria stato di fatto

SCALA:
1:1000

COMMESSA LOTTO FASE ENTE TIPO DOC. OPERA/DISCIPLINA PROGR. REV.

RS3U 40 D 29 P7 NV04D0 001 D

Rev.	Descrizione	Redatto	Data	Verificato	Data	Approvato	Data	Autorizzato Data
A	Emissione Esecutivo	21/03/2019	04/2019	21/03/2019	04/2019	[Firma]	04/2019	04/2019
B	Emissione Esecutivo	21/03/2019	04/2019	21/03/2019	04/2019	[Firma]	04/2019	04/2019
C	Emissione Esecutivo	21/03/2019	04/2019	21/03/2019	04/2019	[Firma]	04/2019	04/2019
D	Emissione Esecutivo	21/03/2019	04/2019	21/03/2019	04/2019	[Firma]	04/2019	04/2019

File: RS3U.4.0.D.29.P7.NV.04.D.0.001.D n. Elab.: 29_200