

NV04E - ADEGUAMENTO VIABILITA' ESISTENTE - ACCESSO ALL'AREA DI STOCCAGGIO E INNESTO SU NV04A
 COMUNE DI CALTANISSETTA (CL)
 Scala 1:1000

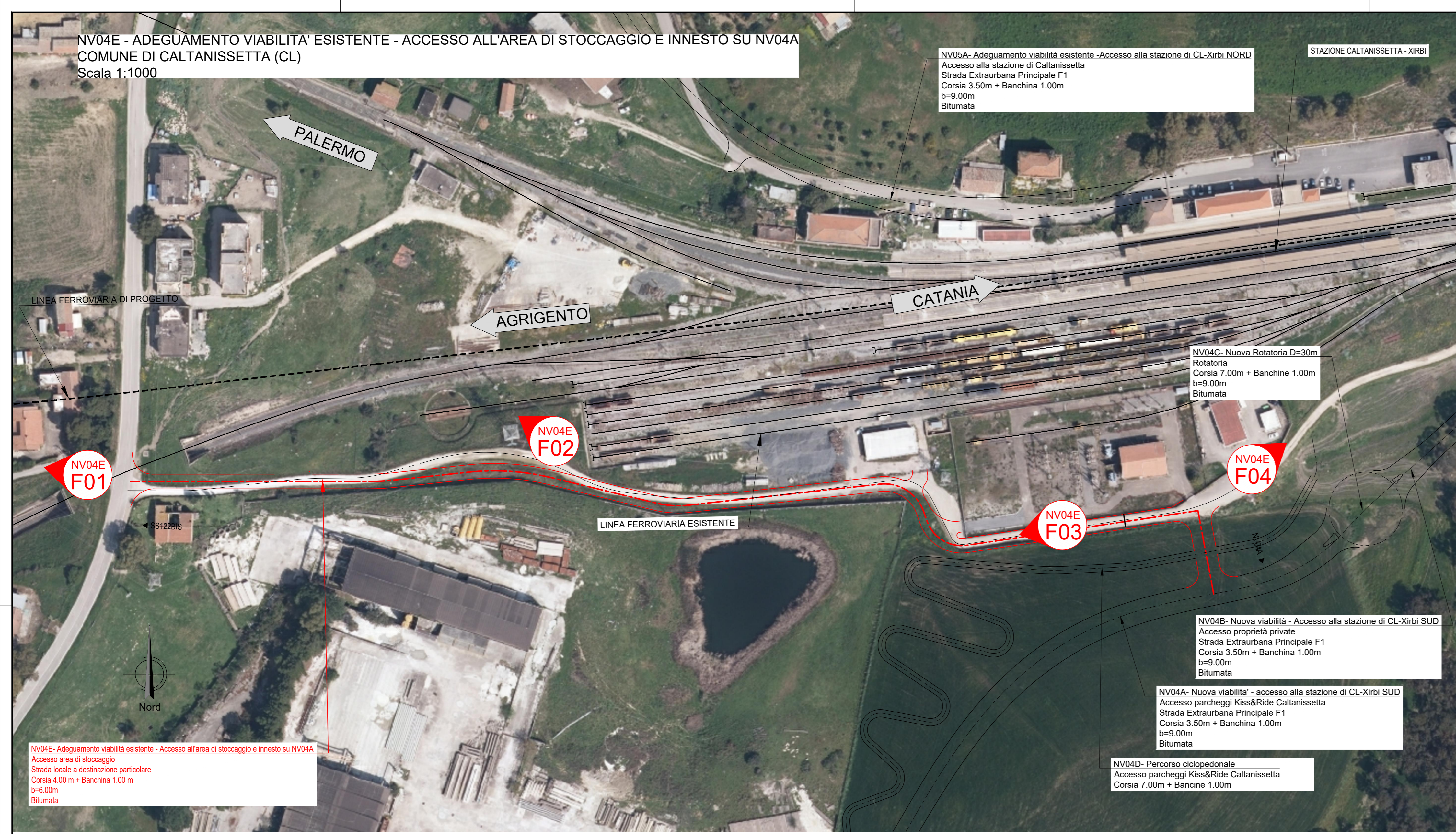

NV05A: Adeguamento viabilità esistente -Accesso alla stazione di CL-Xirbi NORD
 Accesso alla stazione di Caltanissetta
 Strada Extraurbana Principale F1
 Corsia 3.50m + Banchina 1.00m
 b=9.00m
 Bitumata

NV04C: Nuova Rotatoria D=30m
 Rotatoria
 Corsia 7.00m + Banchine 1.00m
 b=9.00m
 Bitumata

NV04B: Nuova viabilità - Accesso alla stazione di CL-Xirbi SUD
 Accesso proprietà private
 Strada Extraurbana Principale F1
 Corsia 3.50m + Banchina 1.00m
 b=9.00m
 Bitumata

NV04A: Nuova viabilità - accesso alla stazione di CL-Xirbi SUD
 Accesso parcheggio Kiss&Ride Caltanissetta
 Strada Extraurbana Principale F1
 Corsia 3.50m + Banchina 1.00m
 b=9.00m
 Bitumata

NV04D: Percorso ciclopedonale
 Accesso parcheggi Kiss&Ride Caltanissetta
 Corsia 7.00m + Banchine 1.00m

NV04E: Adeguamento viabilità esistente - Accesso all'area di stoccaggio e innesto su NV04A
 Accesso area di stoccaggio
 Strada locale a destinazione particolare
 Corsia 4.00m + Banchina 1.00m
 b=6.00m
 Bitumata

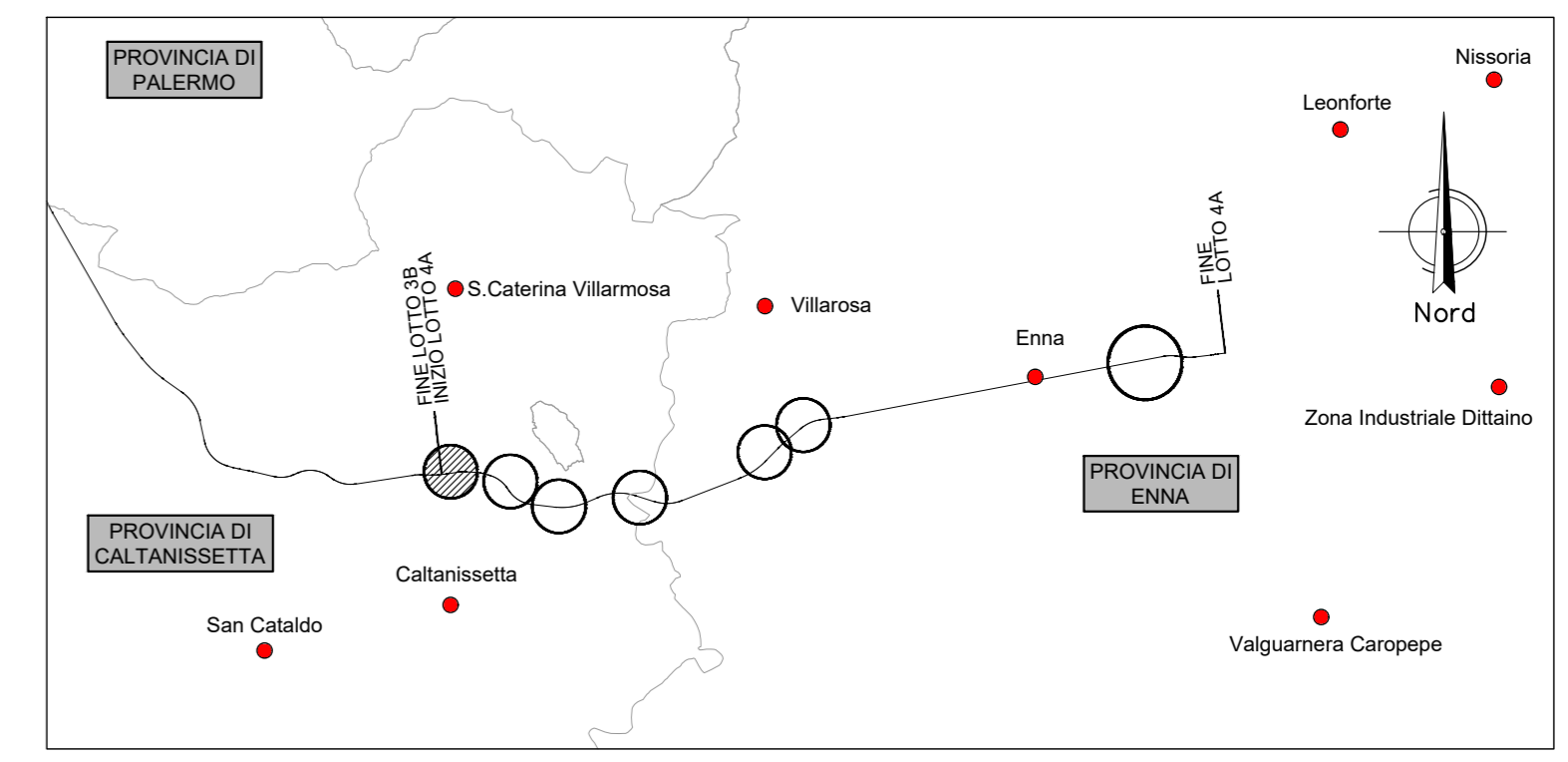
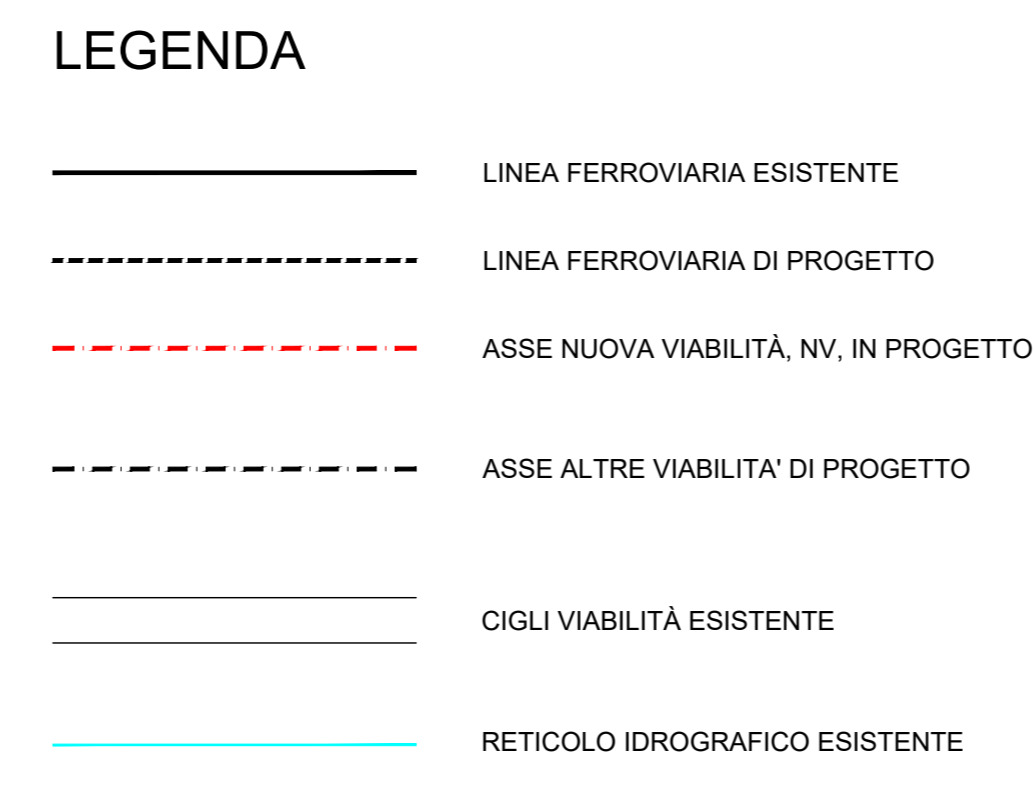

LIVELLETTA	D=-5.87 L=46.70 P=-12.56%	D=-5.09 L=44.25 P=-11.50%	D=-1.10 L=48.01 P=-2.28%	D=-0.29 L=54.60 P=-0.54%	D=-1.88 L=52.81 P=-3.56%	D=-0.68 L=55.09 P=-1.23%	D=-0.40 L=56.03 P=-0.71%	D=-0.14 L=57.90 P=-0.23%	D=-0.52 L=61.40 P=-0.84%	D=-1.47 L=18.13 P=-8.09%
------------	------------------------------	------------------------------	-----------------------------	-----------------------------	-----------------------------	-----------------------------	-----------------------------	-----------------------------	-----------------------------	-----------------------------

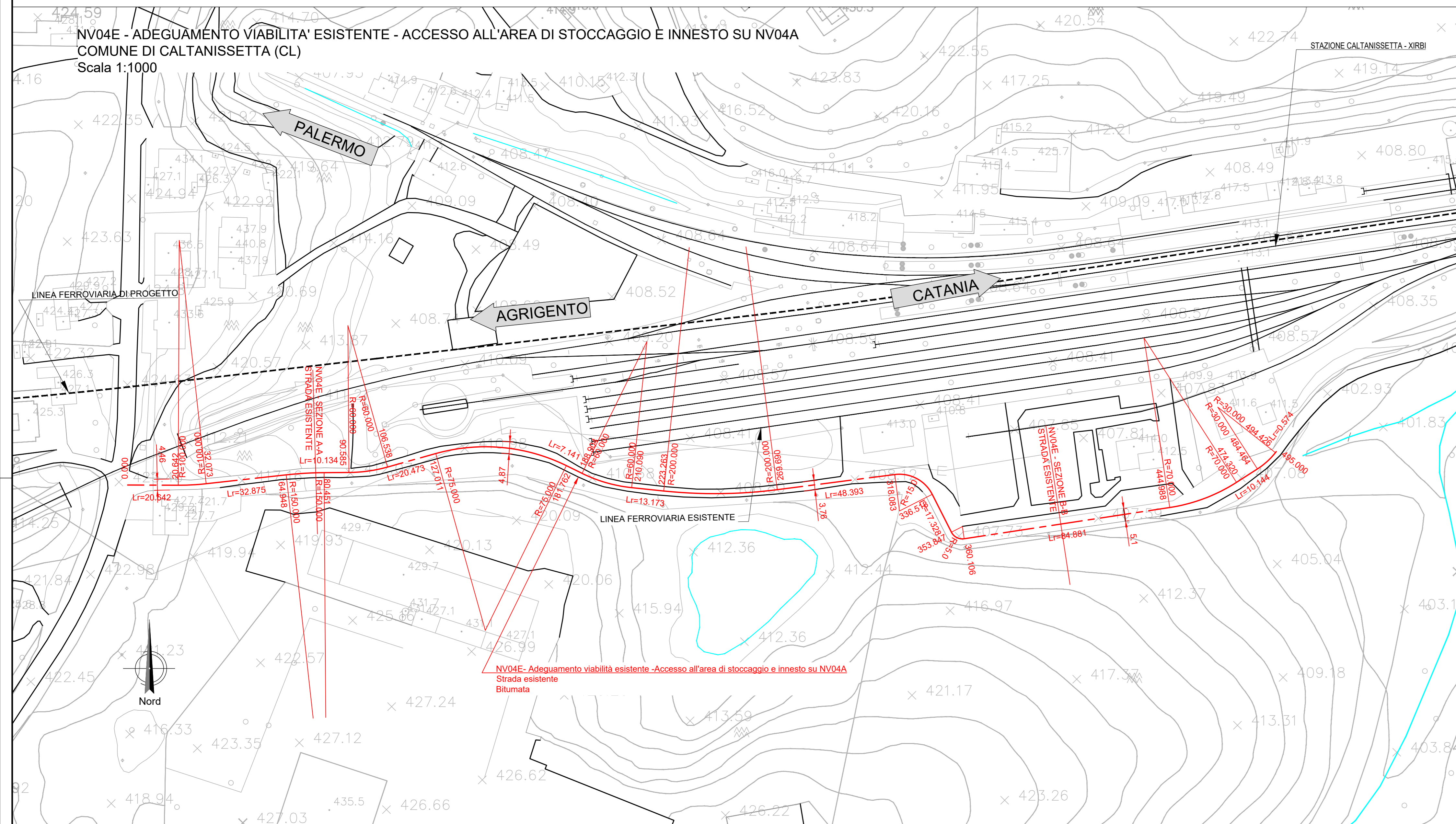
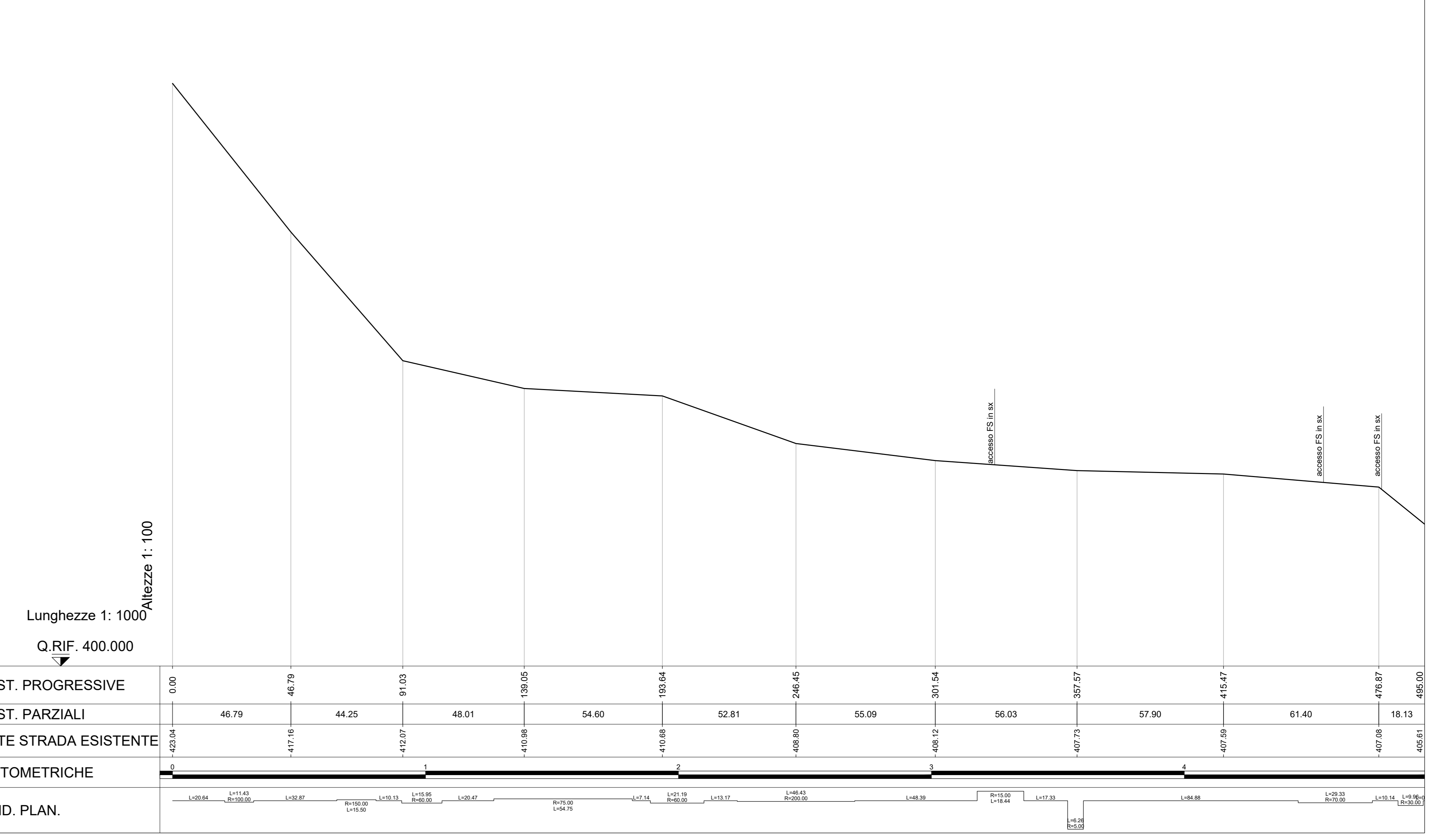

NV04E- SEZIONE A-A
 STRADA ESISTENTE
 Scala 1:100

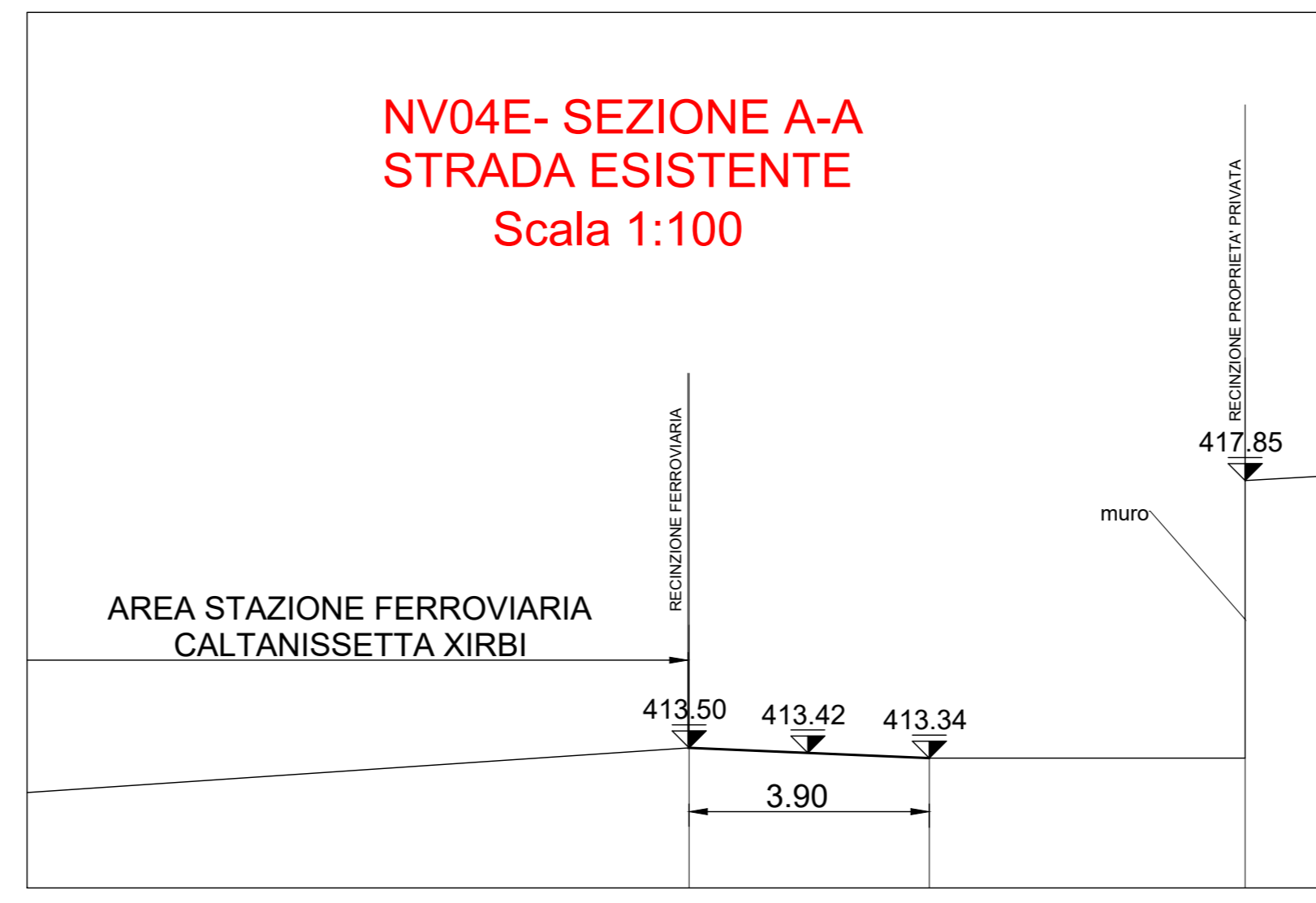

NV04E- SEZIONE A-A
 STRADA ESISTENTE
 Scala 1:100

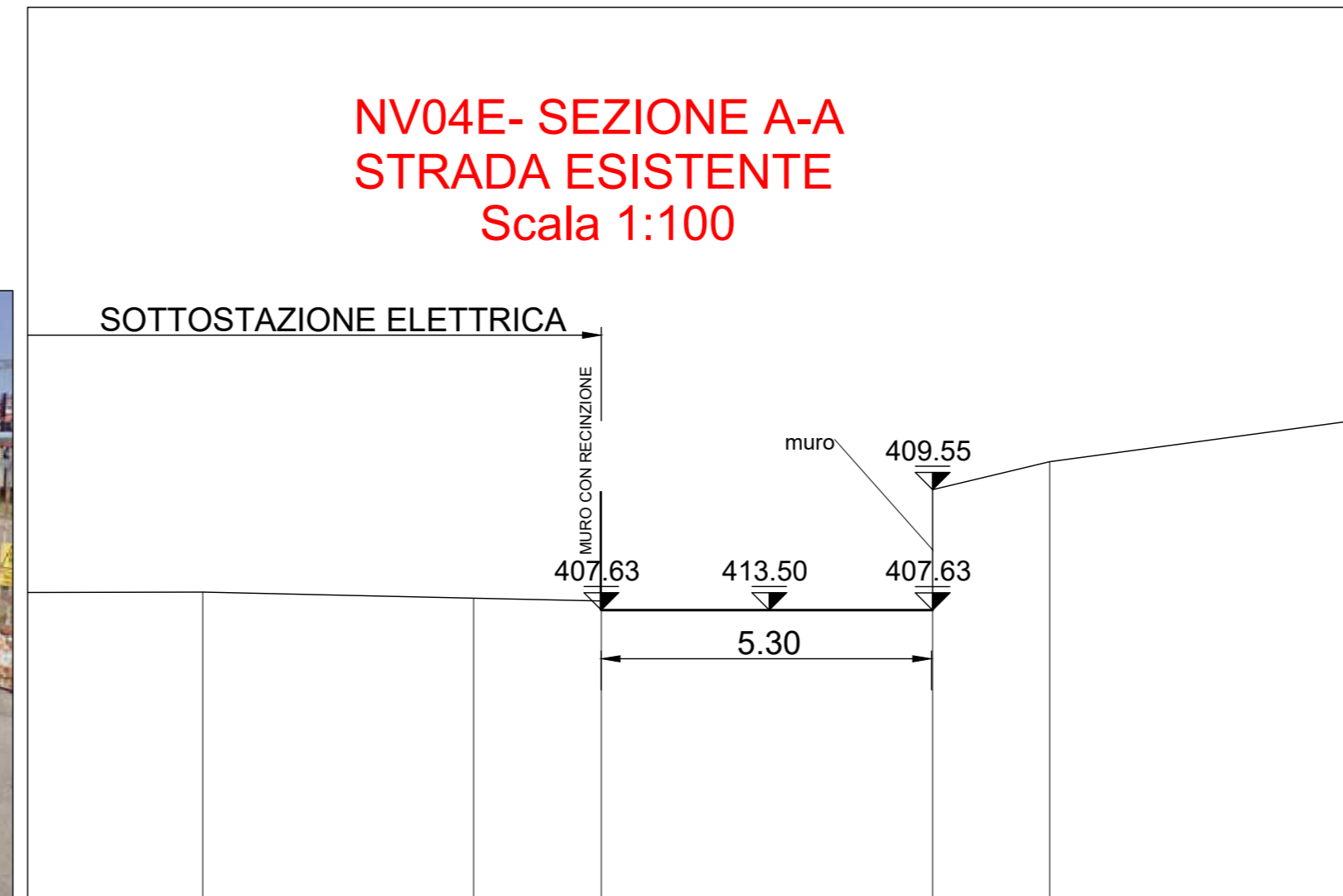

COMMITTENTE: **RFI** RETE FERROVIARIA ITALIANA
 GRUPPO FERROVIE DELLO STATO ITALIANE

PROGETTAZIONE: **ITALFERR**
 INFRASTRUTTURE FERROVIARIE

DIRETTRICE FERROVIARIA MESSINA - CATANIA - PALERMO
 NUOVO COLLEGAMENTO PALERMO - CATANIA

U.O. INFRASTRUTTURE CENTRO
 PROGETTO DEFINITIVO
 TRATTA CALTANISSETTA XIRBI - NUOVA ENNA (LOTTO 4A)

VIABILITA'
 NV04E - Adeguamento viabilità esist - Accesso all'area di stoccaggio e innesto su NV04A
 Planimetria stato di fatto

SCALA: 1:1000

COMMESSA	LOTTO	FASE	ENTE	TIPO DOC.	OPERA/DISCIPLINA	PROGR.	REV.
RS3U	40	D	29	P7	NV04E0	001	D

Rev.	Descrizione	Redatto	Data	Verificato	Data	Approvato	Data	Autorizzato Data
A	Emissione Esecutiva	XXI Gruppo	06-2019	XXI Gruppo	06-2019	[Firma]	06-2019	F. Azzam Apr-2020
B	Emissione Esecutiva	XXI Gruppo	Gen-2020	XXI Gruppo	Gen-2020	[Firma]	Gen-2020	
C	Emissione Esecutiva	XXI Gruppo	Feb-2020	XXI Gruppo	Feb-2020	[Firma]	Feb-2020	
D	Emissione Esecutiva	XXI Gruppo	Apr-2020	XXI Gruppo	Apr-2020	[Firma]	Apr-2020	

File: RS3U.4.0.D.29.P7.NV.04.E.0.001.D n. Elab.: 29_207