

LEGENDA

- LINEA FERROVIARIA ESISTENTE
- - - - - LINEA FERROVIARIA DI PROGETTO
- ASSE NUOVA VIABILITA', NV, IN PROGETTO
- - - - - ASSE ALTRE VIABILITA' DI PROGETTO



TABELLA CURVE	TABELLA CLOTOIDI
C = CENTRO CURVA	A = PARAMETRO DELLA CLOTOIDE
V = VERTICE ESTERNO	Sv = LUNGHEZZA DELLA CLOTOIDE
R = RAGGIO DI CURVATURA	f = SCOCCAMENTO DELLA CURVA
A = ANGOLO CURVA	TL = TANGENTE LUNGA
T = TANGENTE	TK = TANGENTE CORTA
Sv = SVILUPPO SETTORE CIRCOLARE	
Gr = FRECCIA	



COMMITTENTE: **RFI** RETE FERROVIARIA ITALIANA GRUPPO FERROVIE DELLO STATO ITALIANE

PROGETTAZIONE: **ITALFER** GRUPPO FERROVIE DELLO STATO ITALIANE

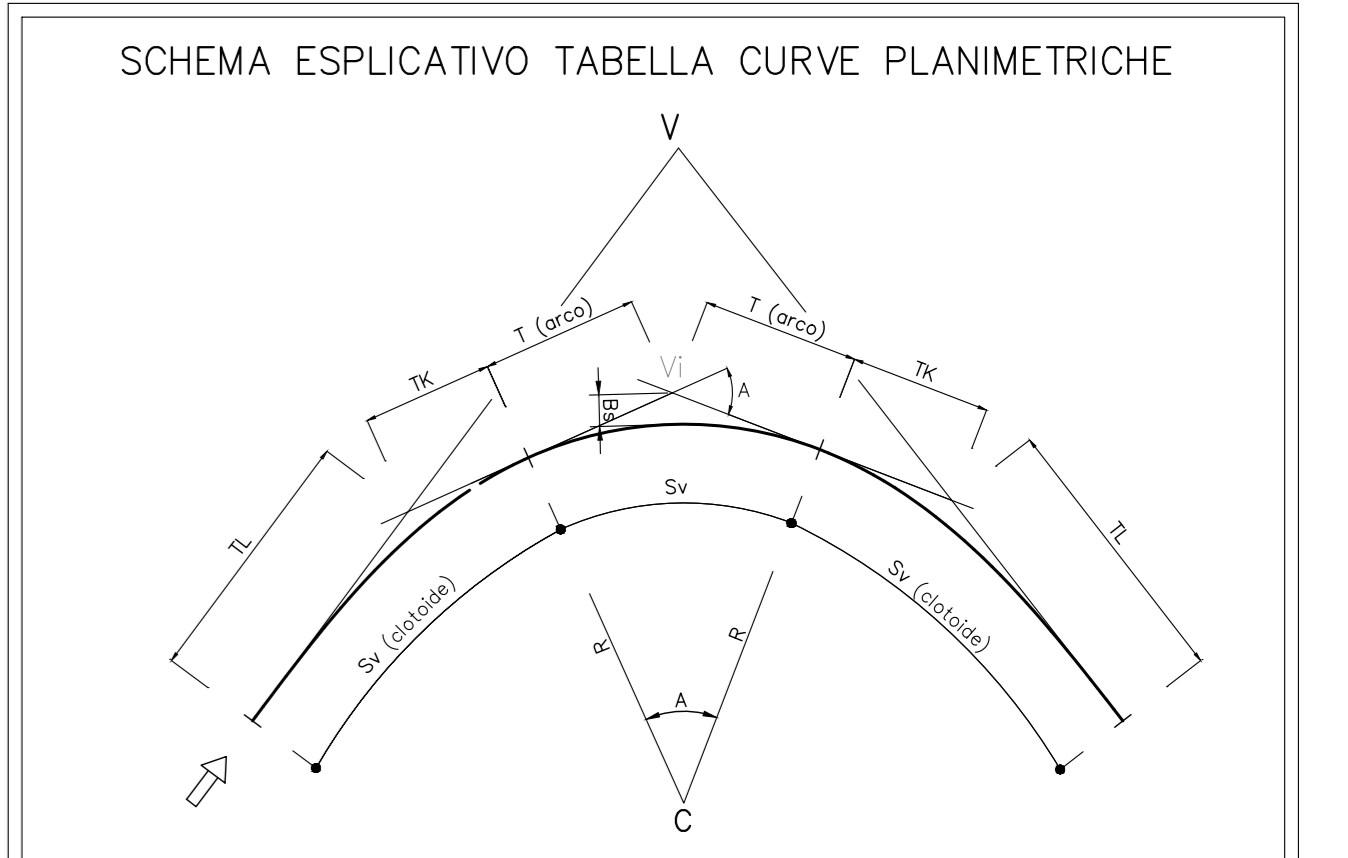
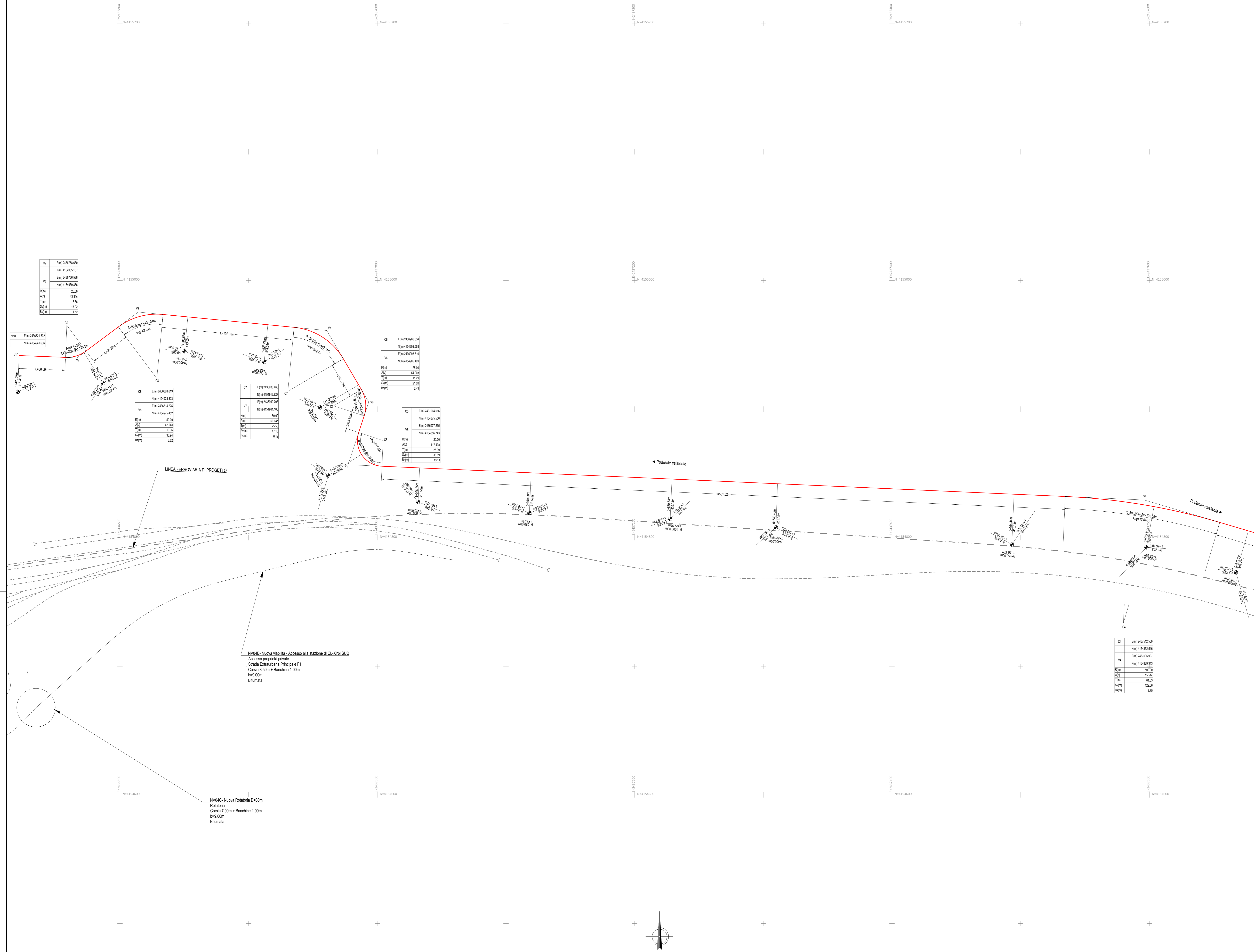
DIRETTRICE FERROVIARIA MESSINA - CATANIA - PALERMO
NUOVO COLLEGAMENTO PALERMO - CATANIA

U.O. INFRASTRUTTURE CENTRO

PROGETTO DEFINITIVO

TRATTA CALTANISSETTA XIRBI - NUOVA ENNA (LOTTO 4A)

VIABILITA'
 NV05E - Ripristino viabilità esistente - Interpodereale
 Planimetria di progetto con dati di tracciamento - Tav. 1 di 2

SCALA: **1:1000**

Rev.	Descrizione	Redatto	Data	Verificato	Data	Approvato	Data	Autorizzato Data
A	Emissione Esecutiva	21/02/2020	Gen-2020	[Signature]	Gen-2020	[Signature]	Gen-2020	Feb-2020
B	Emissione Esecutiva	21/02/2020	Feb-2020	[Signature]	Feb-2020	[Signature]	Feb-2020	Feb-2020

File: RS3U.4.0.D.29.P7.NV.05.E.0.003.B n. Elab.: 29_246