

NV02- ADEGUAMENTO VIABILITA' ESISTENTE - INTERPODERALE
 COMUNE DI VILLAROSA (EN)

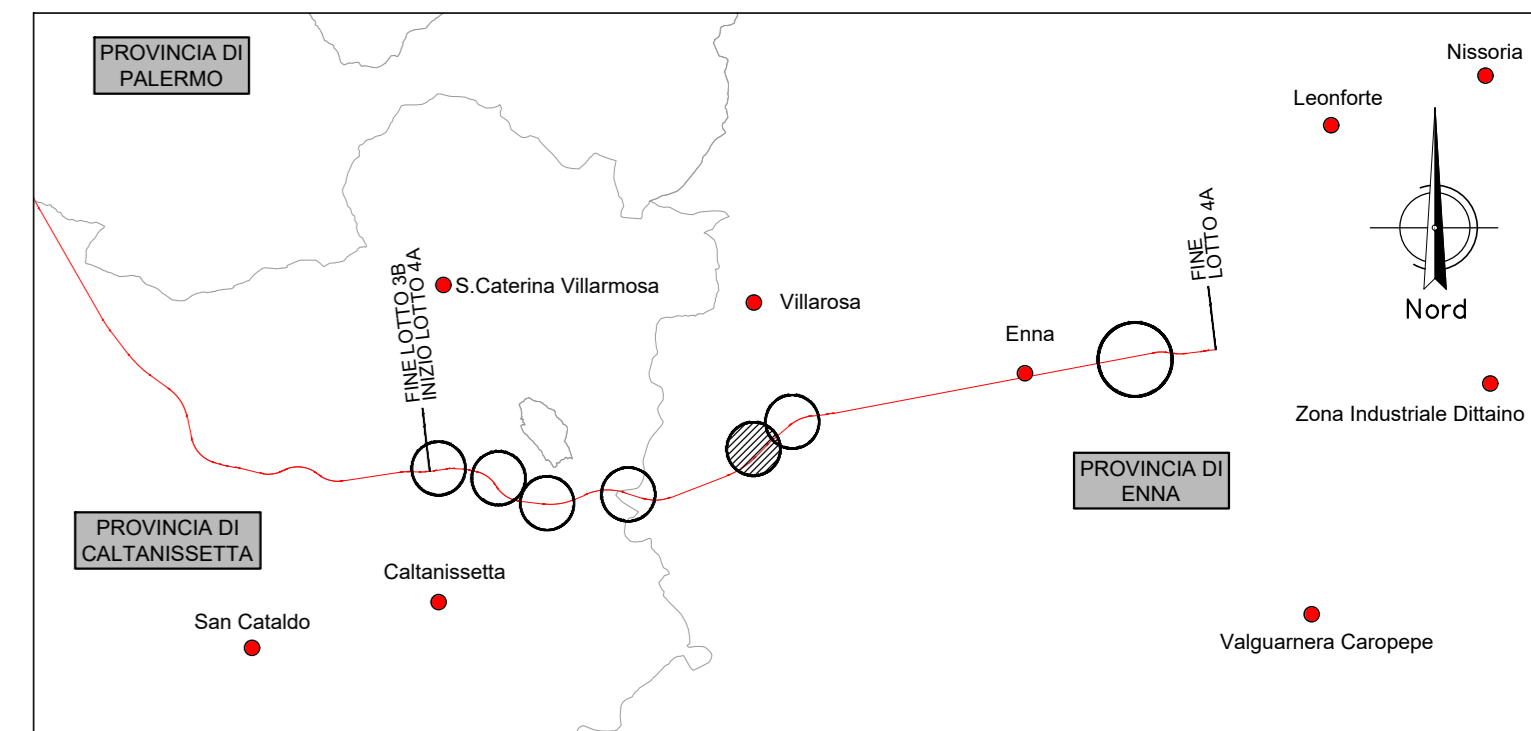
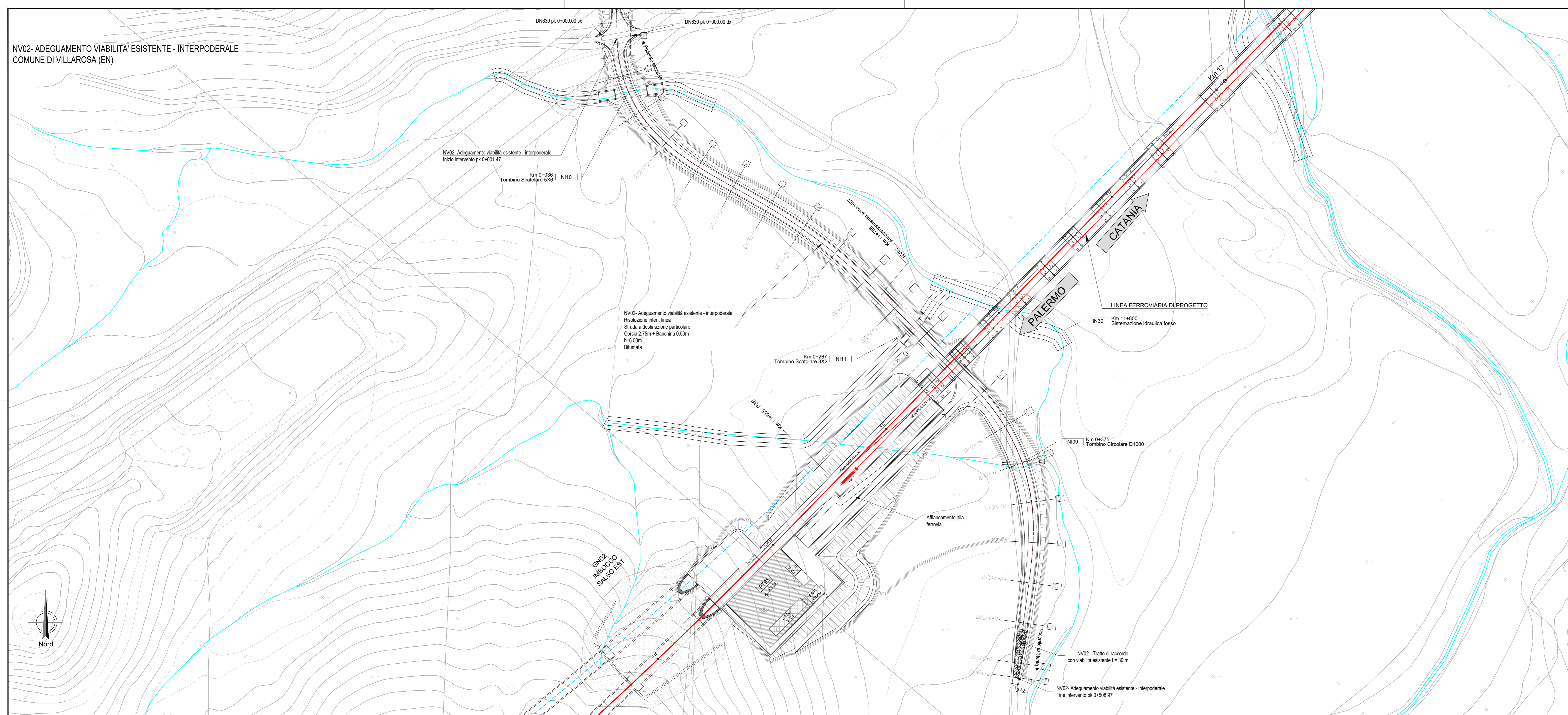

LEGENDA LINEA			
SIMBOLO	NOME	SIMBOLO	NOME
[Red line]	BINARIO DI PROGETTO LV	[Symbol]	TORNINO DRAULICO MINORE DI PERMEABILITA'
[Blue line]	BINARIO DI PROGETTO SECONDIRIO (MACROFASE 1)	[Symbol]	VERTICE ALTIMETRICO
[Blue line]	BINARIO DI PROGETTO LV (MACROFASE 1)	[Symbol]	DEMOLIZIONE FABBRICATO
[Blue line]	BINARIO DI PROGETTO (MACROFASE 2)	[Symbol]	DEMOLIZIONE CORPO STRADALE
[Blue line]	LINEA STORICA IN ESERCIZIO	[Symbol]	MARCAPIEDE FFF CON RAMPA
[Blue line]	LINEA STORICA IN DEMOLIZIONE	[Symbol]	DEVIAZIONE FOSSO TRAPEZOIDALE
[Grey area]	AREA PAVIMENTATA A RASO A DISPOSIZIONE P.M.Z.	[Symbol]	DEVIAZIONE FOSSO RETTANGOLARE
[Grey area]	PAZZALE DI EMERGENZA	[Symbol]	RECINZIONE
[Grey area]	BANCHINA DI STAZIONE	[Symbol]	VIABILITA' DI MANUTENZIONE E/O RIDUZIONE
[Grey area]	AREA STS	[Symbol]	PROTEZIONE SCARPATE CON MATERASSI RENI
[Grey area]	TORNINO DRAULICO RELATIVA INALVEAZIONE	[Symbol]	OPERE DI PROTEZIONE PER SCALFUSO
[Grey area]	CANCELLO	[Symbol]	RITOMBAMENTO PER PAZZALE DI STAZIONE XRB1

LEGENDA FABBRICATI TECNOLOGICI			
SCHEMATICO	TIPOLOGIA	SCHEMATICO	TIPOLOGIA
[Symbol]	Fabbricato Macchinari Emergenza Perfetto	[Symbol]	Fabbricato P.M.Z. - Magazzino
[Symbol]	Vasca Anticorrosivi 100 mc	[Symbol]	FABR
[Symbol]	Fabbricato Energia Tipo 1	[Symbol]	FABM
[Symbol]	Fabbricato Energia Tipo 5	[Symbol]	FABN
[Symbol]	Fabbricato Energia Tipo 3	[Symbol]	FABO
[Symbol]	Fabbricato ES	[Symbol]	FABD
[Symbol]	Fabbricato E3	[Symbol]	FABE
[Symbol]	Fabbricato IS PPM PP ACC	[Symbol]	FABF
[Symbol]	Fabbricato P.M.Z. - Uffici	[Symbol]	FABG
[Symbol]		[Symbol]	FABH
[Symbol]		[Symbol]	FABI

LEGENDA VIABILITA'			
SIMBOLO	NOME	SIMBOLO	NOME
[Symbol]	ASSE NUOVA VIABILITA', NV, IN PROGETTO	[Symbol]	TRATTO DI RACCORDO ALLA VIABILITA' ESISTENTE
[Symbol]	RACCORDO TRA VIABILITA' ESISTENTE E NUOVA VIABILITA' CON PAVIMENTAZIONE DA RIPRISTINARE	[Symbol]	TRATTO DI VIABILITA' ESISTENTE DA RIPRISTINARE

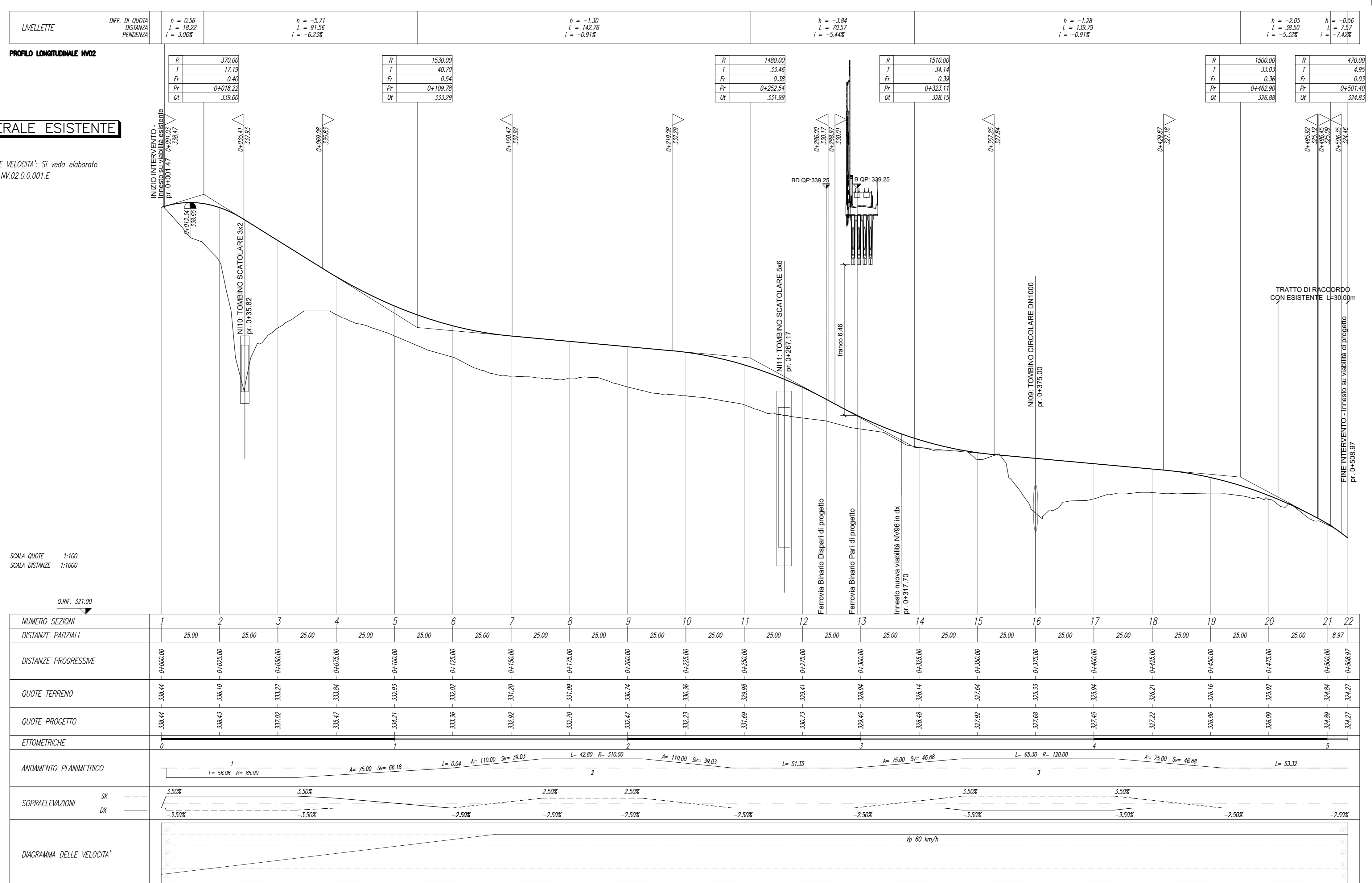

NUMERO SEZIONI	1	2	3	4	5	6	7	8	9	10	11	12	13	14	15	16	17	18	19	20	21	22	
DISTANZE PARZIALI	25,00	25,00	25,00	25,00	25,00	25,00	25,00	25,00	25,00	25,00	25,00	25,00	25,00	25,00	25,00	25,00	25,00	25,00	25,00	25,00	25,00	8,97	
DISTANZE PROGRESSIVE	25,00	50,00	75,00	100,00	125,00	150,00	175,00	200,00	225,00	250,00	275,00	300,00	325,00	350,00	375,00	400,00	425,00	450,00	475,00	500,00	525,00	550,00	558,97
QUOTE TERRENO	238,44	238,10	237,02	236,47	235,21	233,26	230,70	227,53	223,74	219,32	214,26	208,56	202,22	195,24	187,62	179,35	170,43	160,86	150,63	139,74	128,21	116,03	103,22
QUOTE PROGETTO	238,44	238,10	237,02	236,47	235,21	233,26	230,70	227,53	223,74	219,32	214,26	208,56	202,22	195,24	187,62	179,35	170,43	160,86	150,63	139,74	128,21	116,03	103,22
ETIMETRICHE	[Detailed vertical curve data including lengths, heights, and grades]																						
ANDAMENTO PLANIMETRICO	[Detailed planimetric data including curve lengths, radii, and bearings]																						
SOPRAELEVAZIONI	[Detailed superelevation data including cross-slopes and transition lengths]																						
DIAGRAMMA DELLE VELOCITA'	[Velocity diagram showing speed limits and transitions along the line]																						

COMMITTENTE:
RFI
 RETE FERROVIARIA ITALIANA
 GRUPPO FERROVIE DELLO STATO ITALIANE

PROGETTAZIONE:
ITALFER
 GRUPPO FERROVIE DELLO STATO ITALIANE

DIRETTRICE FERROVIARIA MESSINA - CATANIA - PALERMO
 NUOVO COLLEGAMENTO PALERMO - CATANIA

U.O. INFRASTRUTTURE CENTRO

PROGETTO DEFINITIVO

TRATTA CALTANISSETTA XIRBI - NUOVA ENNA (LOTTO 4A)

VIABILITA'
 NV02 - Adeguamento viabilità esistente - Interpodereale
 Piano-profilo di progetto

SCALA: 1:1000/100

COMMESSA LOTTO FASE ENTE TIPO DOC. OPERA/DISCIPLINA Progr. REV.

RS3U 40 D 29 L7 NV0200 001 E

Rev.	Descrizione	Redatto	Data	Verificato	Data	Approvato	Data	Autore
A	Emissione Esecutiva	AVI Tecnico	06-2019	AVI Tecnico	06-2019	[Signature]	06-2019	F. Azzurri
B	Emissione Esecutiva	AVI Tecnico	06-2019	AVI Tecnico	06-2019	[Signature]	06-2019	F. Azzurri
C	Emissione Esecutiva	AVI Tecnico	06-2019	AVI Tecnico	06-2019	[Signature]	06-2019	F. Azzurri
D	Emissione Esecutiva	AVI Tecnico	06-2019	AVI Tecnico	06-2019	[Signature]	06-2019	F. Azzurri
E	Emissione Esecutiva - rev. per VAS/OS	AVI Tecnico	06-2019	AVI Tecnico	06-2019	[Signature]	06-2019	F. Azzurri

File: RS3U.4.0.D.29.L7.NV.02.0.0.001.E n. Elab.: 29_274