

NV94 - VIABILITA' DI ACCESSO AL PIAZZALE DI SOCCORSO - GALLERIA SALSO (LATO PALERMO)
 COMUNE DI CALTANISSETTA (CL)

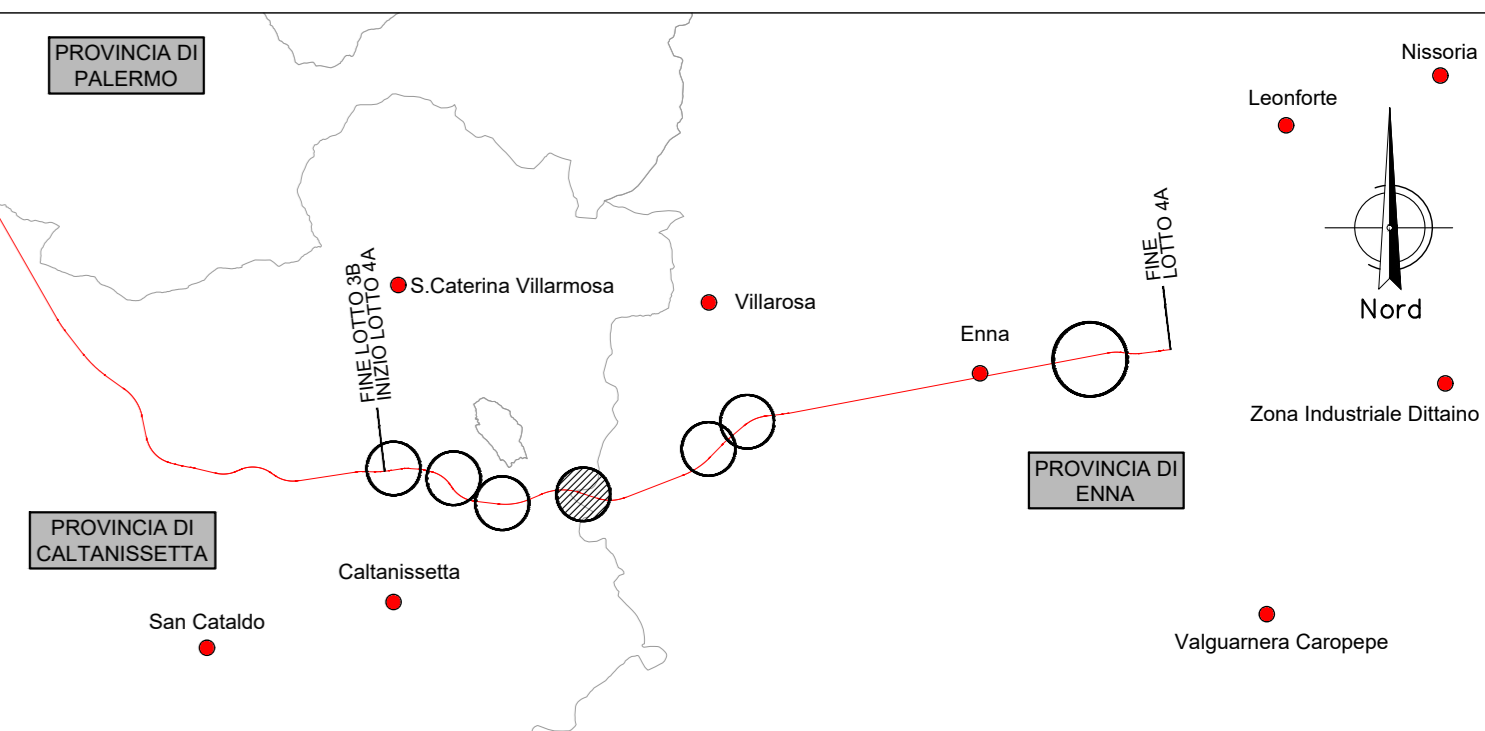
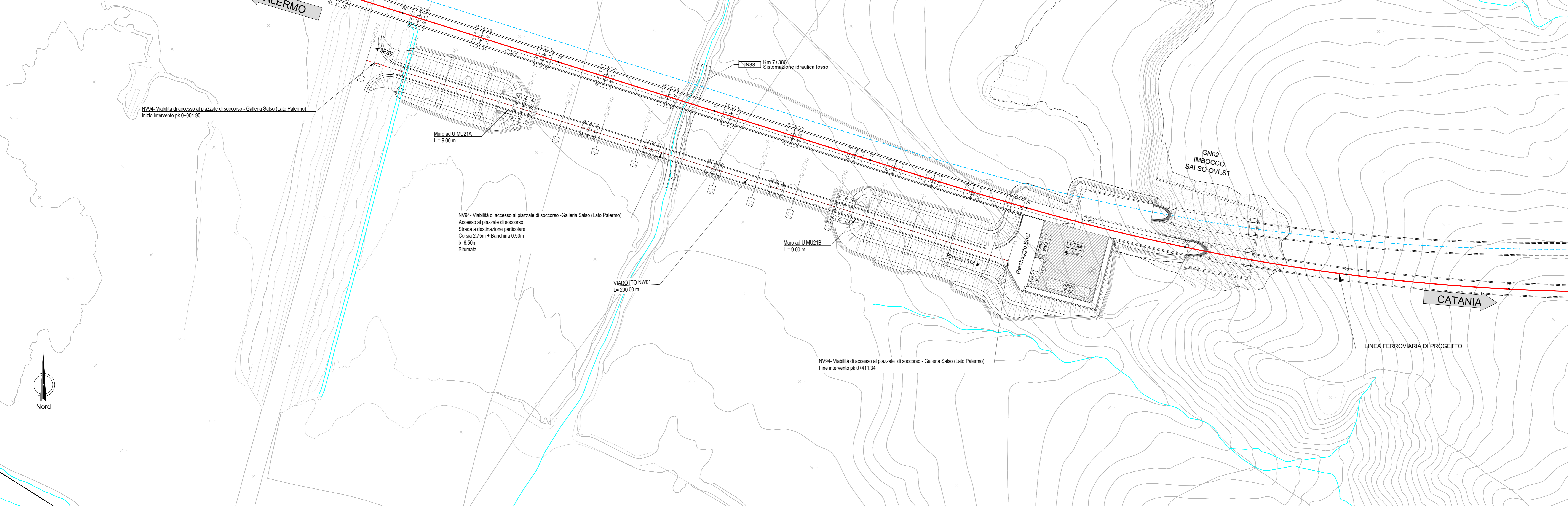

LEGENDA LINEA			
SIMBOLO	NOME	SIMBOLO	NOME
[Red line]	BINARIO DI PROGETTO LV	[Dashed line]	CANCELLI
[Blue line]	BINARIO DI PROGETTO SECONDARIO (MACROFASE 1)	[Dashed line]	PASSAGGIO A LIVELLO PER MANUTENZIONE
[Green line]	BINARIO DI PROGETTO VAR. LS (MACROFASE 1)	[Dashed line]	TORNERO IDRALICO MINORE DI PERMEABILITA'
[Yellow line]	BINARIO PROVVISORIO	[Hatched area]	DEMOLIZIONE FABBRICATO
[Blue dashed line]	BINARIO DISPARI DI PROGETTO (MACROFASE 2)	[Dashed line]	PASSAGGIO A RASO
[Blue dashed line]	BINARIO PARI DI PROGETTO (MACROFASE 2)	[Dashed line]	MARCIAPEDIE EFF. CON RAMPIN
[Purple line]	LINEA STORICA IN ESERCIZIO	[Blue hatched area]	DEVIAZIONE FOSSO TRAPEZOIDALE
[Orange line]	LINEA STORICA IN DEMOLIZIONE	[Blue hatched area]	DEVIAZIONE FOSSO RETTANGOLARE
[Red hatched area]	DEMOLIZIONE CORPO STRADALE	[Dashed line]	RECINZIONE
[Grey hatched area]	PIAZZALE DI EMERGENZA	[Dashed line]	VIABILITA' DI MANUTENZIONE E/O RICULTURA
[Blue hatched area]	BANCHINA DI STAZIONE	[Dashed line]	OPERE DI PROTEZIONE PER SOLFUSO
[Blue hatched area]	AREA BTS	[Dashed line]	PROTEZIONI SCARPATE CON MATERASSI RENO
[Blue hatched area]	TORNINO IDRALICO E RELATIVA ANALI/VEAZIONE	[Dashed line]	PROTEZIONI SCARPATE CON MASSI GEMENTATI
[Blue hatched area]		[Dashed line]	OPERE PROVVISORIE

LEGENDA FABBRICATI TECNOLOGICI			
SCHEMATICO	TIPOLOGIA	SCHEMATICO	TIPOLOGIA
[Symbol]	Fabbricato Posto Gestione Emergenza Pericolo	[Symbol]	Fabbricato PMZ - Magazzino
[Symbol]	Vasca Antirivando 100 mc	[Symbol]	Fabbricato PPM-SS
[Symbol]	Fabbricato Energia Tipo 1	[Symbol]	Fabbricato PMZ - Uffici
[Symbol]	Fabbricato Energia Tipo 5	[Symbol]	Fabbricato PMZ - Magazzino
[Symbol]	Fabbricato Energia Tipo 3	[Symbol]	Fabbricato Commerciale
[Symbol]	Fabbricato E5	[Symbol]	Fabbricato Energia Tipo 4
[Symbol]	Fabbricato E3	[Symbol]	Fabbricato viaggiatori
[Symbol]	Fabbricato IS PPM PP ACC		
[Symbol]	Fabbricato PMZ - Uffici		

LEGENDA VIABILITA'			
SIMBOLO	NOME	SIMBOLO	NOME
[Symbol]	ASSE NUOVA VIABILITA' NV - IN PROGETTO	[Symbol]	TRATTO DI RACCORDO ALLA VIABILITA' ESISTENTE
[Symbol]	RACCORDO TRA VIABILITA' ESISTENTE E NUOVA VIABILITA' CON PAVIMENTAZIONE DA RIPRISTINARE	[Symbol]	TRATTO DI VIABILITA' ESISTENTE DA RIPRISTINARE

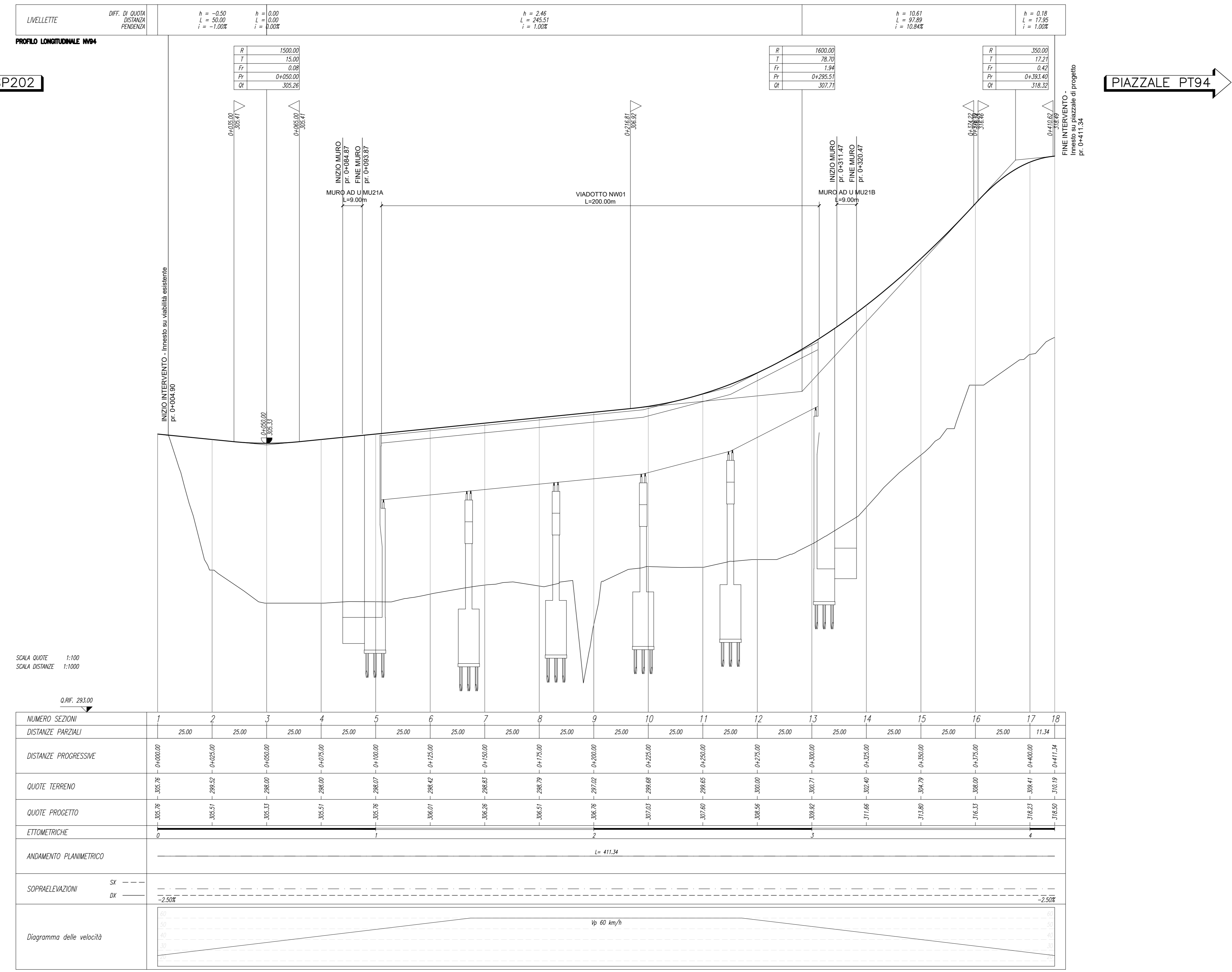

NUMERO SEZIONI	1	2	3	4	5	6	7	8	9	10	11	12	13	14	15	16	17	18
DISTANZE PARZIALI	25,00	25,00	25,00	25,00	25,00	25,00	25,00	25,00	25,00	25,00	25,00	25,00	25,00	25,00	25,00	25,00	25,00	11,34
DISTANZE PROGRESSIVE	0+000,00	0+025,00	0+050,00	0+075,00	0+100,00	0+125,00	0+150,00	0+175,00	0+200,00	0+225,00	0+250,00	0+275,00	0+300,00	0+325,00	0+350,00	0+375,00	0+400,00	0+411,34
QUOTE TERRENO	250,76	250,51	250,26	250,01	249,76	249,51	249,26	249,01	248,76	248,51	248,26	248,01	247,76	247,51	247,26	247,01	246,76	246,51
QUOTE PROGETTO	250,76	250,51	250,26	250,01	249,76	249,51	249,26	249,01	248,76	248,51	248,26	248,01	247,76	247,51	247,26	247,01	246,76	246,51
ETOMETRICHE	L= 411,34																	
ANDAMENTO PLANIMETRICO	L= 411,34																	
SOPRAELEVAZIONI	-2,50%																	
Diagramma delle velocità	v= 60 km/h																	

COMMITTENTE: **RFI** RETE FERROVIARIA ITALIANA GRUPPO FERROVIE DELLO STATO ITALIANE

PROGETTAZIONE: **ITALFER** GRUPPO FERROVIE DELLO STATO ITALIANE

DIRETTRICE FERROVIARIA MESSINA - CATANIA - PALERMO
 NUOVO COLLEGAMENTO PALERMO - CATANIA

U.O. INFRASTRUTTURE CENTRO
 PROGETTO DEFINITIVO
 TRATTA CALTANISSETTA XIRBI - NUOVA ENNA (LOTTO 4A)

VIABILITA'
 NV94 - Viabilità di accesso al piazzale di soccorso - Galleria Salso (Lato Palermo)
 Piano-profili di progetto

SCALA: 1:1000/100

COMMESSA LOTTO FASE ENTE TIPO DOC. OPERA/DISCIPLINA PROGR. REV.

RS3U 40 D 29 L7 NV9400 001 D

Rev.	Descrizione	Redatto	Data	Verificato	Data	Approvato	Data	Autorizzato Data
A	Emissione Esecutiva	XXI Gruppo	06-2019	A. Biondi	06-2019	F. Aziani	06-2019	Emissione Esecutiva
B	Emissione Esecutiva	XXI Gruppo	Gen-2020	A. Biondi	Gen-2020	F. Aziani	Gen-2020	Emissione Esecutiva
C	Emissione Esecutiva	XXI Gruppo	Feb-2020	A. Biondi	Feb-2020	F. Aziani	Feb-2020	Emissione Esecutiva
D	Emissione Esecutiva	XXI Gruppo	Apr-2020	A. Biondi	Apr-2020	F. Aziani	Apr-2020	Emissione Esecutiva

File: RS3U.4.0.D.29.L7.NV.94.0.0.001.D n. Elab.: 29_331