

NV095 - VIABILITA' DI ACCESSO AL PIAZZALE DI SOCCORSO - GALLERIA SALSO (LATO CATANIA)  
 COMUNE DI VILLAROSA (EN)  
 Scala 1:1000



NV95- Viabilità di accesso al piazzale di soccorso - Galleria Salso (Lato Catania)  
 Accesso al piazzale di soccorso  
 Strada a destinazione particolare  
 Corsa 2,75m + Banchina 0,50m  
 b=6,50m  
 Bitumata

NV02- Adeguamento viabilità esistente - interpodere  
 Risoluzione interf. linea  
 Strada a destinazione particolare  
 Corsa 2,75m + Banchina 0,50m  
 b=6,50m  
 Bitumata

NV95- Viabilità di accesso al piazzale di soccorso - Galleria Salso (Lato Catania)  
 Accesso al piazzale di soccorso  
 Strada a destinazione particolare  
 Corsa 2,75m + Banchina 0,50m  
 b=6,50m  
 Bitumata

LEGENDA

- LINEA FERROVIARIA ESISTENTE
- - - LINEA FERROVIARIA DI PROGETTO
- - - ASSE NUOVA VIABILITA' NV, IN PROGETTO
- - - ASSE ALTRE VIABILITA' DI PROGETTO
- CIGLI VIABILITA' ESISTENTE
- RETICOLO IDROGRAFICO ESISTENTE

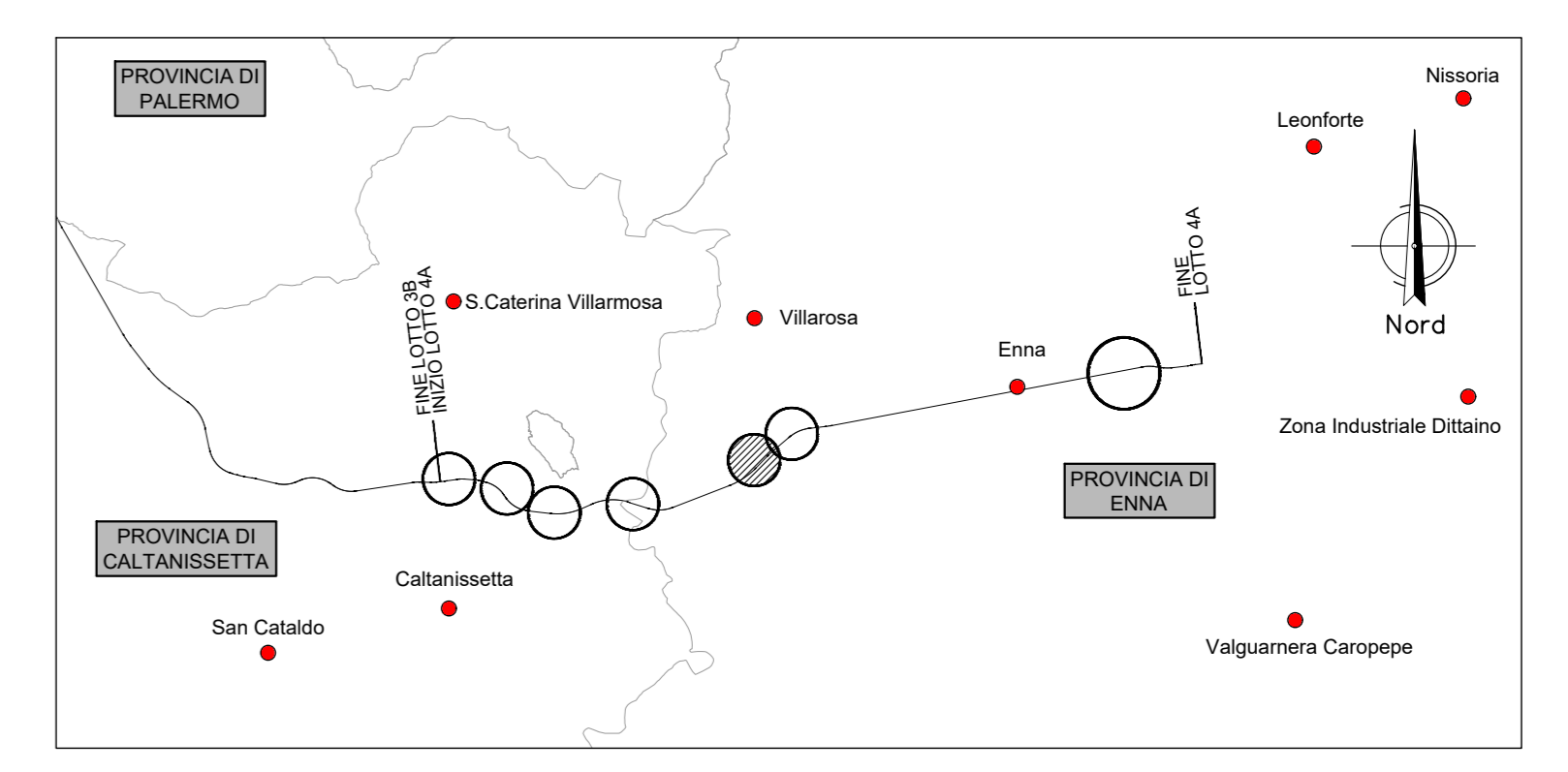

AUTOSTRADA A19  
 CARREGGIATA DIREZIONE PALERMO

NV95- SEZIONE A-A  
 STRADA ESISTENTE  
 Scala 1:100

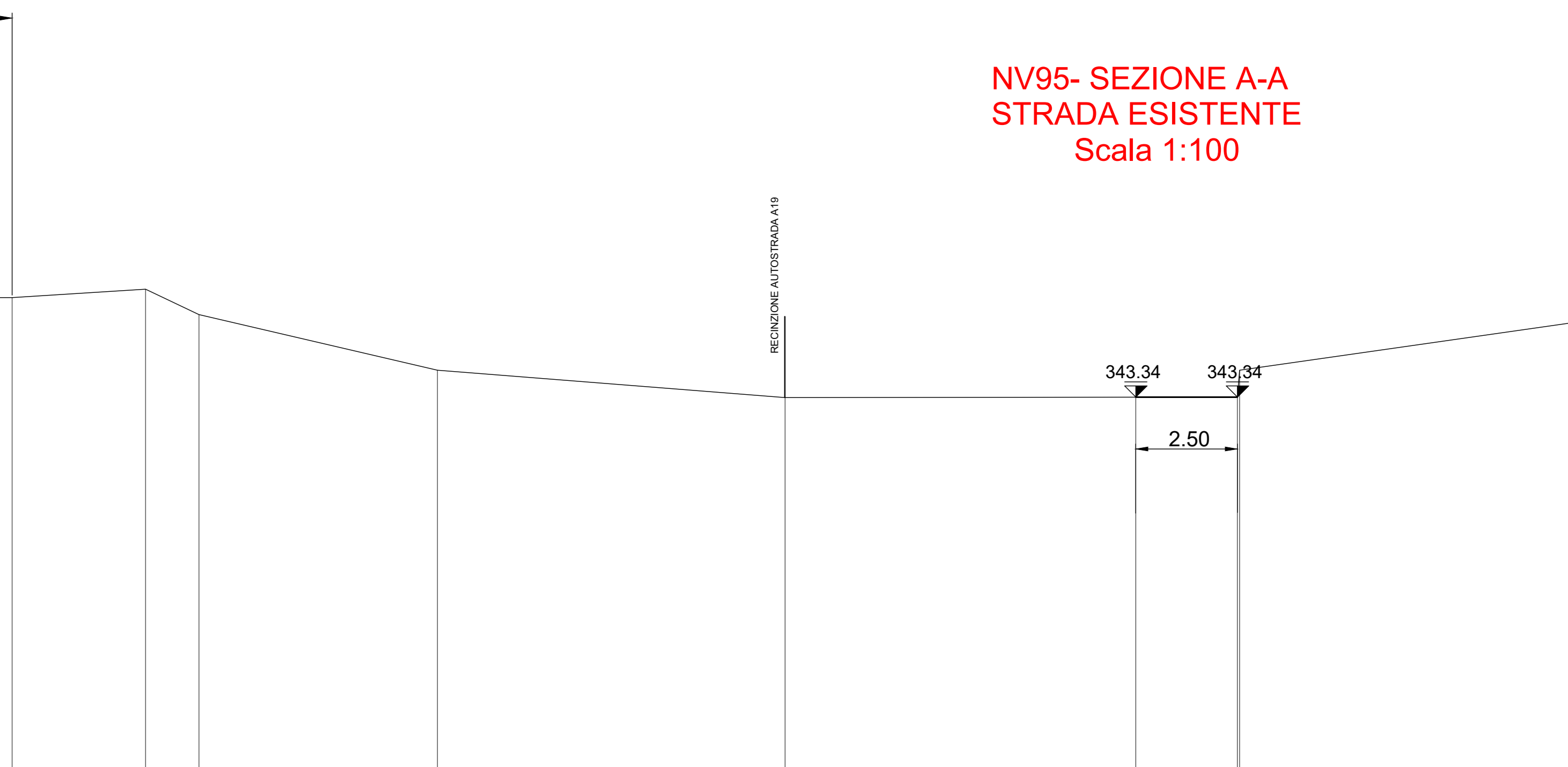

NV95- SEZIONE A-A  
 STRADA ESISTENTE



NV095 - VIABILITA' DI ACCESSO AL PIAZZALE DI SOCCORSO - GALLERIA SALSO (LATO CATANIA)  
 COMUNE DI VILLAROSA (EN)  
 Scala 1:1000

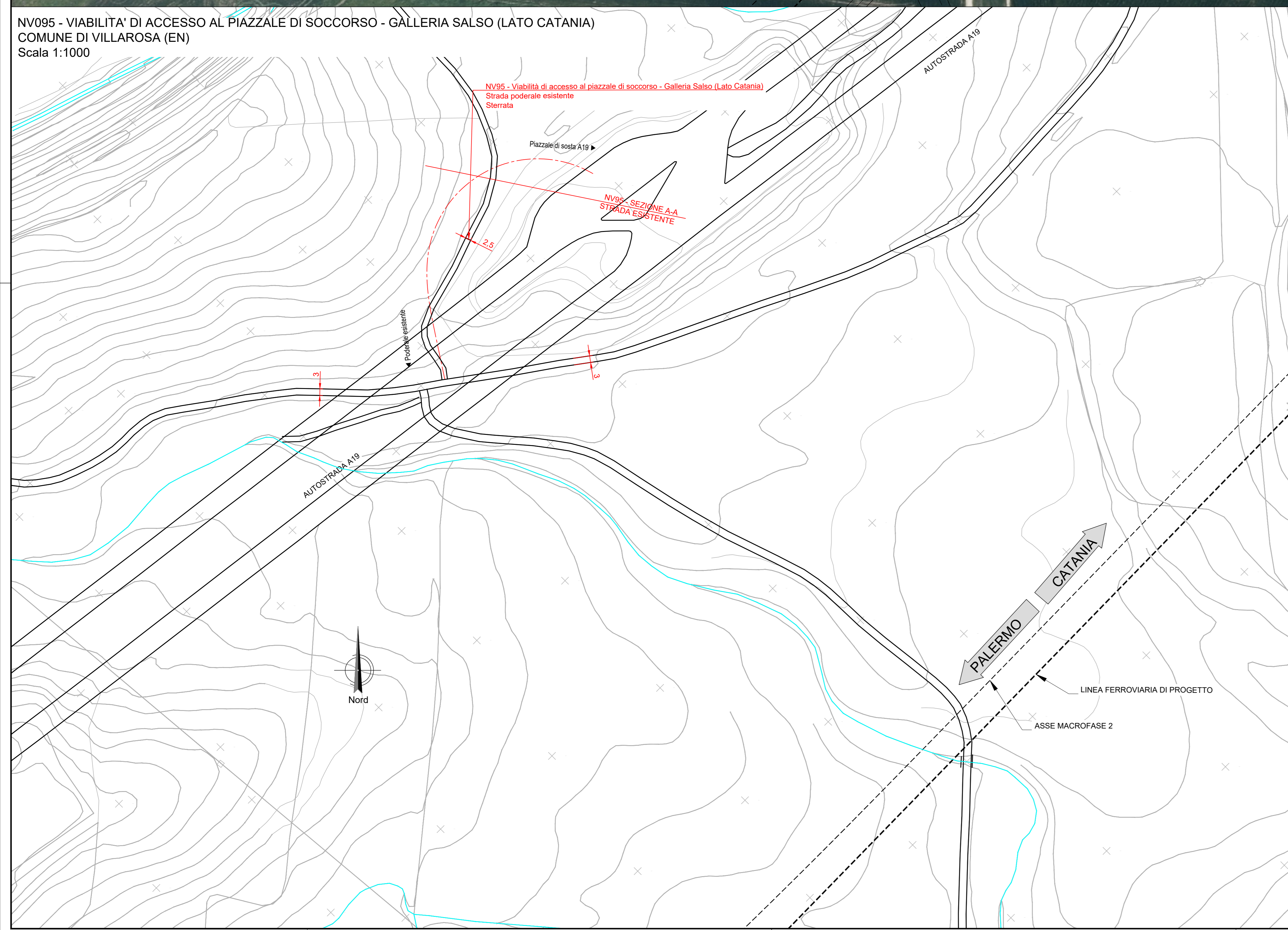

NV95 - Viabilità di accesso al piazzale di soccorso - Galleria Salso (Lato Catania)  
 Strada podere esistente  
 Strada

Piazzale di scoppia A19

NV95 - SEZIONE A-A  
 STRADA ESISTENTE

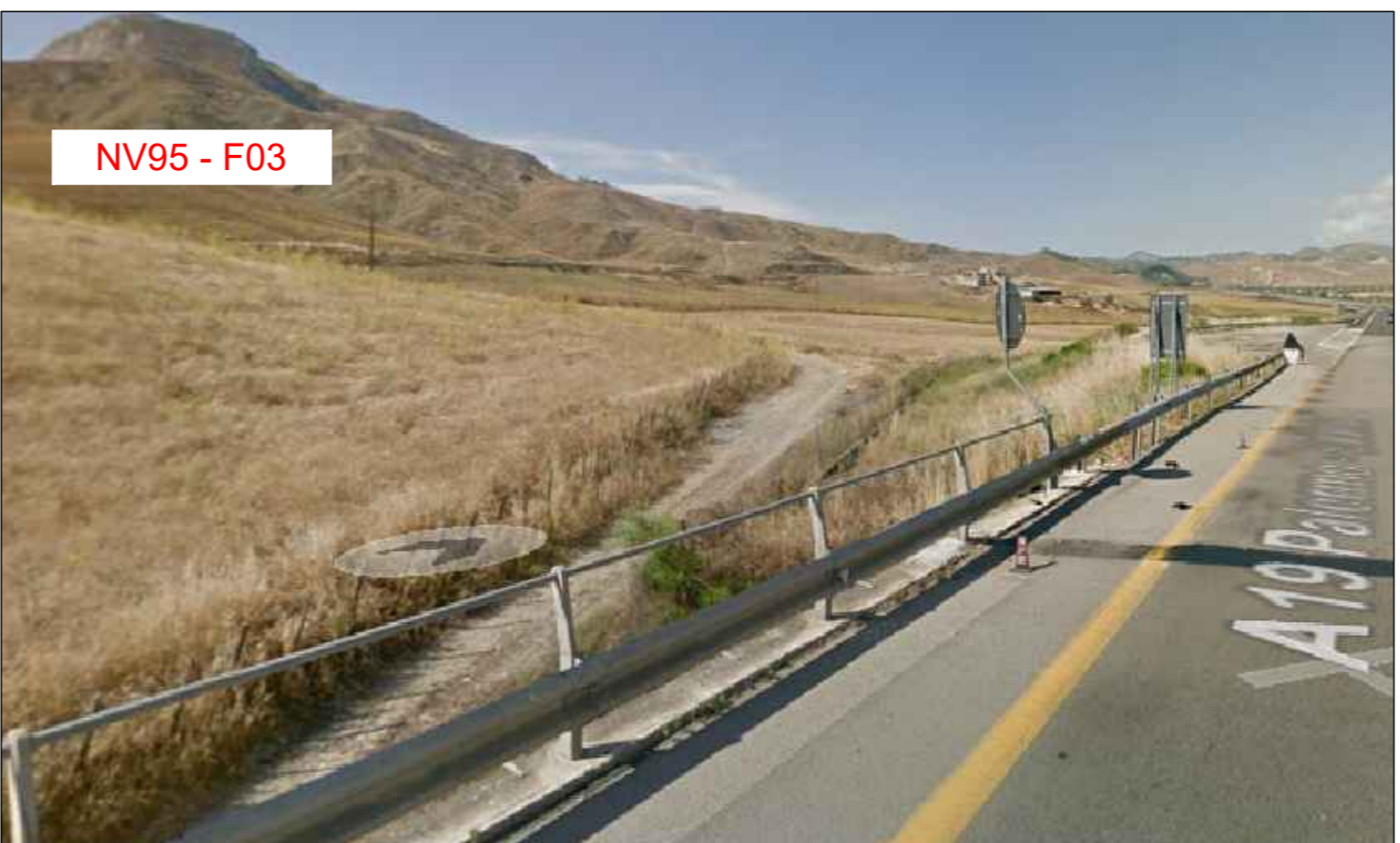
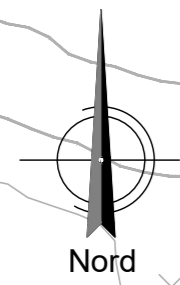

COMMITTENTE: **RFI** RETE FERROVIARIA ITALIANA GRUPPO FERROVIE DELLO STATO ITALIANE

PROGETTAZIONE: **ITALFERR** SUPERINFRASTRUTTURE FERROVIARIE

DIRETTRICE FERROVIARIA MESSINA - CATANIA - PALERMO  
 NUOVO COLLEGAMENTO PALERMO - CATANIA

U.O. INFRASTRUTTURE CENTRO  
 PROGETTO DEFINITIVO  
 TRATTA CALTANISSETTA XIRBI - NUOVA ENNA (LOTTO 4A)

VIABILITA'  
 NV95 - Viabilità di accesso al piazzale di soccorso - Galleria Salso (Lato Catania)  
 Planimetria stato di fatto

SCALA: 1:1000

Rev.	Descrizione	Redatto	Data	Verificato	Data	Approvato	Data	Autorizzato Data
A	Emissione Esecutivo	21/03/2020	04-2019	21/03/2020	04-2019	[Signature]	04-2019	Emissione Esecutivo
B	Emissione Esecutivo	21/03/2020	04-2020	21/03/2020	04-2020	[Signature]	04-2020	
C	Emissione Esecutivo	21/03/2020	04-2020	21/03/2020	04-2020	[Signature]	04-2020	
D	Emissione Esecutivo	21/03/2020	04-2020	21/03/2020	04-2020	[Signature]	04-2020	

File: RS3U.4.0.D.29.P7.NV.95.0.0.001.D n. Elab.: 29\_337